

*Partaj se sidan 43
Mer Kub se sidan 87*



IKEA
KATALOG 1971

Casino. Ny och bekväm

255.-

235.-



Casino i röd Blanklon och svart manchester
Casino i läshörnan

Casino som soffor, bord Casino i krom/vitlack

Fåtöljen i en nätt kartong!



miljö!

Här har ni Casino sektionsfåtölj. Hej alla gamla soffor som aldrig blir något annat än soffor! Hej alla gamla fåtöljer som aldrig blir något annat än fåtöljer!

Casino är en klok möbel för klokt folk. En fåtölj som man kan bygga soffa med. Och bord som ökar på både komforten och kombinationsmöjligheterna. Ung och fräck nog att attrahera förstagångsbosättarna. Bekväm och formriktig nog att locka dem som är äldre. Billig nog att intressera dem som inte tänker lägga alla sina pengar på möbler. Form: Gillis Lundgren.

Det här är möbler som det är roligt att möblera med och kombinera. Möjligheterna till variation är nära nog outtömliga. Och hur man än gör så är man aldrig läst vid just den lösningen. Det tar några minuter att möblera om när man vill.

Casino sektionsfåtölj har blankförkromad stålörstomme, rördimensionen är 22 mm. Underlaget i sits och rygg är stark plastfiberväv (formoplan) med svart manchesterklädsel. De knapphäftade plymåerna görs av polyeter i flera skikt med olika mjukhet, läs om Polycel på sidan 7.

Bord Casino, 67×67 cm och 100×100 cm, har plastlackerade skivor i vitt.

Välj fåtöljen klädd med den blanka, röda skinnimitationen. Vi kallar den Blanklon. Mjuk och läcker klädsel som dessutom är tålig. Ni kan också få Casino i svart möbelmanchester Stramö.

Sektionsfåtölj Casino är 70 cm hög, 66 cm bred och 85 cm djup. Sitshöjd 39 cm och sitsdjup 57 cm. Monterbar konstruktion, hela fåtöljen i kartong blir bara 80×37×66 cm. Vikt 10 kg.

05045 manchester Stramö svart, med moms kr **235:—**
05046 skinnimitation Blanklon röd, med moms kr **255:—**

Soffbord Casino 67×67 är 38 cm högt. Vitlackerad skiva med plastkantlister. Förkromade rör. Vikt 9 kg. Monterbart.

51274 vitlack, med moms kr **88:—**

Soffbord Casino 100×100 är 38 cm högt. Utförande som bord 67×67. Vikt 17 kg. Monterbart.

51275 vitlack, med moms kr **128:—**



Symbolen för lågpris
Med ensamrätt för IKEA

Framgång som förpliktar

Som ett apropå till IKEAs kända prisledare-tanke har några företag envetet bitit sig fast i just priset. De pekar på en möbel och frågar öppet: "Kan någon annan sälja en bokhylla för detta låga pris?" Högljudda annonser, priset utsatt men misstänkt magert med faktainformation.

Svaret är enkelt: Jodå, visst kan vi. Men vi vill inte. För oss på IKEA betyder prisledare inte bara ett lågt pris.

Vår konstruktionschef John Forsén och hans medarbetare är svåra att tillfredsställa. Det vet att varaktigt glädje med ett köp kräver mer än ett lågpris. Testavdelningens Bosse Wadling är lika omutlig som sina VDN-maskiner: möbler ska hålla. Många leverantörer tycker att vår kontrollchef Lasse Larsson och hans mannar är alltför petiga. Men vi på IKEA har alla samma inställning: ett lågpris har mening bara tillsammans med god teknisk kvalitet. Formen kan man alltid diskutera men funktionen och den tekniska kvaliteten vill vi inte köpslå om. I 20 år har IKEA med småländsk envetenhet visat att god form och kvalitet inte behöver vara dyr. Vi har brutit mark och fått ett stort försprång. Det är framgång som förpliktar, vi lever inte på gamla lagrar.

Förtroende förpliktar också

Aldrig någonsin har vår kollektion varit så stark och våra priser så låga som i den här nya katalogen. Och aldrig förr har våra kunders förtroende gett så kraftiga utslag i våra besöksiffror. Vi har rustat för att ta ännu bättre hand om er på våra miljövaruhus. Överallt har snabbtjäningsavdelningarna byggts ut och det går lättare än någonsin att handla direkt för omedelbar medtagning. Vi vet att vi idag har större leveranskapacitet än något annat företag i vår bransch. Välkommen på ett besök. Eller skriv eller ring så skickar vi som vanligt.

Med bästa hälsningar

Möbel IKEA

Ingvar Kamprad

PS. Ta en titt på jubilarer på katalogens baksida. Ni behöver också ett par hemma hos er! DS.

Innehållsförteckning

Denna summariska innehållsförteckning hänvisar till den eller de sidor där varugruppen börjar beskrivas i sammanhang. Men tänk på att t.ex. armaturer också kan förekomma i interiörer och beskrivas där.

Kollektion: Armaturer

Ingress m. m. 165

Kollektion: Stoppmöbler

Grupper, bassoffor, fåtöljer, bäddsoffor 18

Kollektion: Textil

Gardiner 173
Mattor 179
Tyger 20

Kollektion: Trämöbler

Barn- och juniormöbler 123, 126
Bokhyllor, förvaringsmöbler 78
Bord (soffbord, bänkar m. m.) 70
Byråar 114
Hallmöbler 110
Hurtsar, hurtsserier 117
Kornischer/gardinstänger ... 173
Köks, matvrå och matrum .. 94
Köksinredningar 158
Linnekistor 116
Nattbord 148
Panelväggar 58, 68
Skrivbord 117
Speglar 110
Toalettbord 148

Kollektion: Sängar/sängutrustning

Dagbäddsset 130

Filtar 144
Kuddar 140
Madrasser 138
Sängar, ej resår 128
Sängar, resår 146
Sänggavlar 146
Täcken 142
Överkast 145

Kollektion: Fritid/hobby/hem

Cyklar 163
Förråd 160
Motion 161
Leksaker 126, 162
Piskställ 162
Takräcke 162
Jalusidörrar/Saloondörrar .. 157

Kollektion: Musikinstrument

Piano Renn Classic, Renn Colour 57

Ni har alltid nära till IKEA, till en stor kollektion och till låga priser! Välkomna!

kom till oss!

Ni hittar IKEAs miljövaruhus i "gröngräset" intill stora och snabba trafikleder, lagom långt från den täta stadstrafiken och tidsödande köer. IKEA har alltid parkeringsplatser och vi har öppet då ni har tid att komma! Läs om öppettider och mycket mer på sidan 5 här mittemot.

Älmhult. Stockholm. Sundsvall. Malmö. Våra miljövaruhus ligger strategiskt placerade. Var ni än bor så finns det ett IKEA-hus i rimlig närhet. Undra på att miljövaruhuset är stora turistmål!

Här på miljövaruhuset finns hela kollektionen i sin fulla bredd, först och främst katalogsortimentet men också mycket mer. Det är här som ni har de bästa och största valmöjligheterna. Det mesta visas i noggrant uppbyggda miljöer, som i sig själva är fyllda med idéer och tips på hur ni kan bygga bo och sätta färg. Det är inspirerande att ströva runt på IKEA, planera och köpa. Känn er välkomna!

Miljövaruhuset har stor del av sortimentet i lager för omedelbar avhämtning, det går snabbare än någonsin att köpa med direkt tack vare välutbyggda snabbtjäningsavdelningar. Varorna är transportvänligt förpackade och vi har tåräckte till rena rama självkostnadspriset för att ni lätt ska kunna ta varan med hemgenast.

skriv till oss!

Vi lägger ner ett stort arbete på att göra vår katalog så innehållsrik, informerande och idérisk som det är möjligt. Genom den har ni hemma hos er tillgång till största delen av IKEAs kollektion, bekvämare kan ni inte få det. Alla mått, alla faktauppgifter och alla priser finns noggrant angivna för att ni, som inte har möjlighet att besöka något av miljövaruhuset, ska få en fullgod information om det ni är intresserade av. Skulle det trots allt finnas något som är oklart så kontakta gärna vår kundtjänstavdelning i Älmhult och få närmare besked.

Ni har både orderlista och svarskuvert i katalogen. Lätt att fylla i, ett bekvämt sätt att handla på. Ni kan förstås använda vilket papper som helst för er order. Några råd i korthet: skriv tydligt, var noga med färger och träslag m. m. Beställ alltid i samma familjenamn. Läs mer om detta på sidan 6! Där ser ni också att vi har delat upp IKEA postorder i två marknadsområden med Älmhult och Sundsvall som huvudorter. Ni har alltid nära till IKEA! Det är tryggt, lätt och bekvämt att handla på postorder. Ni har 12 dagars returrätt enligt försäljningsvillkoren, det är en viktig trygghetsgaranti.

ring till oss!

Ni som tycker det är bekvämare att beställa på telefon: Ni kan nå oss dygnet runt faktiskt. För telefonbeställningen gäller samma geografiska uppdelning som för postorder, läs om den på sidan 6!

Våra telefonordermottagare är vana och kunniga, det går fort och lätt. Under den tid som mottagartelefonerna inte är bemannade har vi automatisk telefonordermottagning. Det innebär att ni kan ringa in er beställning till IKEA i Älmhult när som helst på dygnet, vardag och helgdag!

Bor ni inom de delar av landet, som ska ringa till Älmhult, så är telefonnumret för nybeställningar:

0476/124 20

Lägg märke till att detta är ett speciellt nybeställningsnummer. Förfrågningar om redan lämnade order sker däremot över IKEAs ordinarie växel med nummer 0476/190 00.

En viktig sak: Efter kontorstid kan det av tekniska skäl vara lättare att nå IKEAs telefonordermottagning (manuell och automatisk) på något av dessa två telefonnummer: **0476/124 21** och **0476/124 22**.

Bor ni inom Sundsvalls postorderdistrikt, se sidan 6, blir telefonnumret för nybeställningar detta:

060/678 50

Dygnet - runt - beställning!

När vi slutar på kvällen tar en automatisk telefonordermottagare vid! Telefonnumret är (riktnummer 0476) 124 20, 124 21 och 124 22. De båda senare numren är speciellt användbara på icke-kontorstid. Den automatiska ordermottagaren presenterar sig så här: "Detta är IKEAs automatiska ordermottagare som tar upp er order på band". När telefonsvararen säger "Börja tala nu" så svarar ni i den här ordningen:

- Ert namn och adress.
- Ert telefonnummer.
- Räkna upp de varor som önskas. Uppge artikelnummer, antal, artikelnamn, storlek, träslag, färg och pris.
- Upprepa namn och adress.
- Lägg därefter på luren.

Skriv gärna ner ordern i förväg. Det gör samtalet kortare och mera klart. Läs tydligt!

● IKEA huvudkontor

Postadress: Möbel-IKEA, 343 00 Älmhult

Telefon: 0476/190 00

Gemensamt postgironummer för samtliga miljövaruhus: 84 21 00-0

Gemensamt bankgironummer för samtliga miljövaruhus: 874-0003

Bank: Svenska Handelsbanken

Kontorstid 24/8 1970—30/4 1971

Måndag—fredag 8.00—12.00, 13.00—17.00

Lördag stängt (jourtjänst 8.00—16.00)

Kontorstid 1/5—21/8 1971

Måndag—fredag 8.00—12.00, 13.00—16.30

Lördag 1/5—31/5 stängt (jourtjänst 8.00—16.00)

Lördag 1/6—31/8 stängt

Telefontjänst

Måndagar till fredagar under hela året är telefontjänsten i Älmhult öppen till klockan 20.00.

På lördagar, med undantag för perioden 1/6—31/8, till klockan 16.00.

● IKEA miljövaruhus

På sidan 5 finns alla uppgifter om miljövaruhusens öppettider, telefonnummer m. m.

● IKEA postorder

På sidan 6 finns en fyllig information om hur ni handlar på postorder från IKEA. Ni skickar er order till Möbel-IKEA i Älmhult eller Sundsvall, beroende på var ni bor. Kartan på sidan 6 "delar upp landet" i två postorderområden.

Älmhult:

Postadressen är Möbel-IKEA, 343 00 Älmhult
Telefon för nybeställningar dygnet runt: 0476/124 20 (samt efter ordinarie stängningstid 124 21, 124 22). Telefon för andra ärenden (t. ex. förfrågningar om en redan lämnad order, leveransförfrågningar m. m.): 0476/190 00.

Sundsvall:

Postadress: Möbel-IKEA, Fack, 851 01 Sundsvall 1
Telefon: 060/678 50

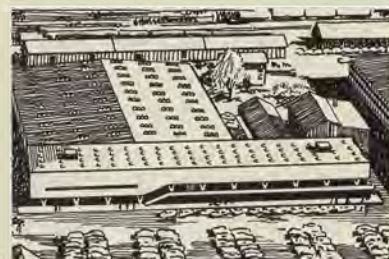

Miljövaruhuset i Älmhult

Centralorten för företagsgruppen. Här i Älmhult finns huvudkontoret och det nordiska centrallagret. Själva miljövaruhuset från 1958 är i år utökat rejält och omfattar med den nya, stora snabbtjäningsavdelningen uppemot 12.000 m² säljyta. IKEA i Älmhult är ett känt turistmål och utflyktsmål. 100.000-tals familjer besöker årligen miljövaruhuset. Här finns motell med swimmingpool, barserveringar, barnparkering, vilrum, skötrum och mycket mer. Telefon till IKEA i Älmhult: 0476/190 00.

Öppet i Älmhult:

17 augusti 1970—5 juni 1971
Måndagar—torsdagar 11.00—18.00
Fredagar 11.00—20.00
Lördagar 09.00—18.00

7 juni 1971—14 augusti 1971
Alla dagar (utom söndagar) 09.00—18.00

Söndagsöppet: 27 september och 18 oktober 1970. 28 mars 1971.



Miljövaruhuset i Stockholm

IKEA-Gruppens största miljövaruhus. Bekvämt att komma till och lätt att hitta vid Kungens Kurva på E4, bara 12 km från Stockholms centrum. Tunnelbana till Fruängen och därifrån buss till IKEA, postadressen är: Box 79, 127 22 Skärholmen 1. Restaurang, bank, barnparkering, vilrum och mycket annat. Årets största satsning ger ökade resurser åt snabbtjäningsfunktionen, bara när det gäller varuutlämningen har det skett en formlig revolution. Nybeställningstelefon 08/710 06 20 (beställningstid 08.15—17.00, ej lördagar). Telefon i övriga ärenden: 08/710 03 00.

Öppet i Stockholm:

17 augusti 1970—5 juni 1971
Måndagar—fredagar 11.00—20.00
Lördagar 09.00—18.00

7 juni 1971—14 augusti 1971
Måndagar—fredagar 09.00—18.00
Lördagar 09.00—14.00



Miljövaruhuset i Sundsvall

Sundsvalls-IKEA invigdes 1966. Miljövaruhuset betjänar hela norra Sverige, det är väl utrustat för att ta emot också långväga heldagsbesökare. IKEA ligger intill E4 vid Sköns kyrka strax norr om Sundsvall. Från staden finns en bussförbindelse varje halvtimme. Här finns en trevlig restaurang, lekrum för barnen, vilrum, skötrum m.m. Det är mycket som gör besöket angenämt på IKEA. Här finns ett eget stort lager och en snabbtjäningsavdelning som är imponerande omfattande. De flesta varorna kan ni ta med er hem på en gång! Aldrig förr har IKEA så konsekvent satsat på direktförsäljningsfunktionen som i år. Det är skönt att veta. Telefon till IKEA Sundsvall: 060/678 50.

Öppet i Sundsvall:

17 augusti 1970—5 juni 1971
Måndagar—fredagar 11.00—20.00
Lördagar 09.00—18.00

7 juni 1971—14 augusti 1971
Alla dagar (utom söndagar) 09.00—18.00



Miljövaruhuset i Malmö

Malmö-IKEA etablerades 1967 och ökades ut (gott och väl en fördubbling) under 1969. Utökningen kom i första hand den viktiga snabbtjäningsfunktionen till godo, men också övrigt sortiment fick större utrymme och bredd. IKEA ligger på gamla Lundavägen (adress: Lundavägen 140), just vid motorvägsinfarten till Malmö. Lätt att hitta. Busslinje 40 leder er ut från Malmö centrum. Snabbtjäning betyder att IKEA i Malmö lagerför ett stort antal artiklar för omgående medtagning. Vi har naturligtvis, här som på de övriga miljövaruhusen, också försäljning i traditionell mening — ni väljer själv hur ni vill handla! IKEA i Malmö telefon: 040/18 00 70.

Öppet i Malmö:

17 augusti 1970—5 juni 1971
Måndagar—fredagar 11.00—20.00
Lördagar 09.00—18.00

7 juni 1971—14 augusti 1971
Måndagar—fredagar 09.00—18.00
Lördagar 09.00—14.00

Speciella öppettider (helger m.m.):

Samtliga miljövaruhus:
Oktober 1970
30/10: 11.00—18.00

December 1970

24/12: Stängt
31/12: Stockholms-IKEA har öppet 09.00—14.00. Övriga miljövaruhus har stängt.

Januari 1971

5/1: 11.00—18.00
April 1971
8/4: 11.00—18.00
10/4: 09.00—14.00
30/4: 11.00—18.00

Maj 1971

19/5: 11.00—18.00
21/5: 09.00—20.00
29/5: 09.00—14.00
Juni 1971
25/6: 09.00—14.00

Motell IKEA i Älmhult

Telefon 0476/120 10. Öppet dagligen mellan 07.30 och 22.00. Julafton och juldagen stängt.

Så här beställer ni på postorder från IKEA!



Bor ni söder eller väster om gränsen Gävle—Storvik—Falun—Borlänge—Vansbro—Sälen skickar ni er order till
Möbel-IKEA
343 00 Älmhult
Nybeställningstelefon:
0476/124 20
 Bor ni norr om den nämnda gränsen skickar ni er order till
Möbel-IKEA
Fack
851 01 Sundsvall 1
Telefon: 060/678 50

Bra att veta innan ni beställer

- ① **Tygprover/mattprover/träprover.** Vi skickar er gärna prover på möbelytyger, mattor (de heltäckande och de populäraste ryorna), faner, lacker och ytbehandling. Proverna kostar ingenting. Ange vilken stoppmöbel eller vilken trämöbel som ni är intresserad av, då har vi lättare för att välja ut de lämpligaste proverna. **Skriv eller ring till Möbel-IKEA, Kundtjänstavdelningen, 343 00 Älmhult. Telefon 0476/190 00.**
- ② **Bosättningslån.** För att hjälpa dem som ämnar sätta bo beviljar staten bosättningslån på upp till 6.000: — under vissa omständigheter. IKEA har utarbetat en liten broschyr om detta lån. Begär sådan gratis från IKEAs kundtjänstavdelning i Älmhult.
- ③ **Beställningsnummer (artikelnummer).** Er IKEA-order databehandlas. Så gott som alla artiklar i katalogen är därför försedda med beställningsnummer. Läs igenom de råd och upplysningar som finns på orderlistans baksida — gör det också om ni tänker ringa in er order.
- ④ **Var noga med att ange korrekt namn, postadress (nuvarande och blivande) och likaså rätt varunamn, färg m. m.**
- ⑤ **Har ni speciella önskemål om leveranstid ber vi er ange detta tydligt.** Om er order kan skickas från oss inom 14 dagar får ni inget leveransbesked (ordererkännande) från oss. Har ni önskat senare leverans, eller vi inte kan leverera ordern inom denna tidsrymd får ni skriftligt ordererkännande med uppgift om den vecka leveransen beräknas ske. **Granska ordererkännandet och förvissa er om att vi uppfattat er beställning rätt.**
- ⑥ **Skicka in er order i god tid.** Särskilt gäller detta förstas under högsäsonger då leveranstiden kan bli 4—5 veckor för en del varor.
- ⑦ **Undvik ändringar i en lämnad order.** Denna måste vid ändring behandlas på nytt och blir försenad.
- ⑧ **För att nedbringa kostnaderna levererar vi vissa varor direkt från fabrik.** Genom att fabrikerne är belägna på skilda orter varierar transportsträckorna, och

därmed blir framkomsttiden olika. Ange på orderlistan om ni vill hämta varorna själv på mottagningsstationen eller om ni vill att SJ:s godsentreprenör ska ombesörja utkörningen.

Beställ alltid i samma för- och efternamn om det finns flera familjemedlemmar på samma adress!

Försäljnings- och leveransvillkor

- ① All försäljning sker mot kontant betalning. Leveransorder sänds antingen mot postförskott (postpaket) eller mot efterkrav (järnvägsförsändelser).
- ② Allt emballage är fritt och behöver inte återsändas.
- ③ I katalogens priser är inräknad nu gällande mervärdesskatt (moms) om 11,11 %. Ändring av priserna kan aktualiseras på grund av modifierad moms eller andra av oss opåverkbara omständigheter.
- ④ Alla varor levereras fritt våra fabriker och lager. För att nedbringa hanteringskostnaderna levereras alltid vissa varor direkt från fabrik eller centrallager i Älmhult. För att skydda våra kunder för förlust, som beror på transportskador, ombesörjer vi, **för kundens räkning, försäkring av möbler och annat bräckligt gods.** Vi betalar avgiften. Alla varor packas handelsmässigt och godkänt för försäkring. **All skadereglering sker direkt mellan mottagaren och försäkringsbolaget.** Upptäckt skada ska ofördröjligen eller senast 7 dagar efter ankomstdagen anmälas till järnvägen eller posten, varvid skaderapport upprättas av besiktningssman. Eventuell kännedom om att gods framkommit transportskadat får ej hindra att detsamma utlöses och skaderapport upprättas. Tag därefter kontakt med försäkringsbolagets närmaste avdelningskontor varifrån ni får närmare anvisningar.
- ⑤ Med undantag för specialbeställda varor, rätt avmätta och tillklippta textilier samt stoppade möbler i särskilt valda tyger, expedieras samtliga varor med full retur rätt inom 12 dagar från godsets ankomstdatum eller medtagningsvarans inköpsdag, förutsatt att varan är oanvänd och oskadad. Byte av medtagningsvaror får ske på valfritt IKEA-miljövaruhus, inköpsbevis måste dock företes vid bytet. Byte eller retur av leveransvara ska alltid ske till Möbel-IKEA i Älmhult, varvid ert ordernummer tjänar som inköpsbevis. Returvaror får inte beläggas med postförskott eller efterkrav. Samtidigt med returen ska ett separat skriftligt meddelande insändas med uppgift om anledningen till returen.
- ⑥ **Order om 2.400 kronor expedieras fraktfritt till kundens närmaste järnvägsstation över hela landet.** På många orter ombesörjer SJ forsling av godset till bostaden mot en avgift av 3: —.
- ⑦ **Säljaren förbehåller sig rätten att stryka artiklar som är tillfälligt slut vid leveranstillfället.**

⑧ **Ny huvudkatalog beräknas utkomma under augusti månad 1971.**

⑨ **Särskilda villkor gäller vid exportleveranser, vilka handläggs i Älmhult.**

Vad kostar frakten?

Vid order understigande 2.400 kronor betalar kunden själv frakten. Order överstigande detta belopp levereras fraktfritt till kundens närmaste järnvägsstation. I katalogen finns vid de flesta artiklar uppgift om ungefärlig vikt, men det är viktigt att veta att lättare varor av SJ fraktberäknas efter rymd. Ett specialavtal ger oss dock möjlighet till enhetliga beräkningar för hela vårt sortiment och vi ger här några exempel på fraktkostnader från våra postorderföretag i Älmhult och Sundsvall. Moms är inkluderad. Om ni vill ha varorna hemkörda från stationen tillkommer på flertalet orter endast en forslingsavgift om 3: —.

Älmhult som avsändningsstation

Sändning 1: Två sängar Tema med polyetermadrasser.
 Sändning 2: Bord och fyra stolar Edward.
 Sändning 3: En soffa 3 och en fåtölj Tylosand.
 Sändning 4: En soffa och en fåtölj Allmoge.

Mottagn.stn.	Sändn. 1	Sändn. 2	Sändn. 3	Sändn. 4
Karlskrona	33: 30	22: 20	34: 40	24: 40
Kalmar	33: 30	22: 20	34: 40	24: 40
Halmstad	32: 20	21: 10	33: 30	22: 20
Göteborg	41: 10	26: 70	43: 30	30: —
Jönköping	33: 30	22: 20	34: 40	24: 40
Örebro	46: 70	28: 90	50: —	32: 20
Stockholm	54: 40	34: 40	59: —	37: 80

Sundsvall som avsändningsstation

Sändning 5: Bord Bromma och fyra stolar Tellus.
 Sändning 6: Säng Pixbo med dagbäddsmadrass.
 Sändning 7: Fåtölj+soffa 2+soffa 3 Haag.
 Sändning 8: Soffa Trienal 2 och soffa 3.

Mottagn.stn.	Sändn. 5	Sändn. 6	Sändn. 7	Sändn. 8
Falun	30: —	32: 20	50: —	34: 40
Gävle	23: 30	25: 60	43: 30	27: 80
Luleå	41: 10	44: 40	76: 50	48: 90
Umeå	34: 40	36: 70	61: —	40: —
Örnsköldsvik	30: —	32: 20	50: —	34: 40
Östersund	22: 20	23: 30	37: 80	25: 60

Materialfakta. Vägen till ett bättre köp!



Materialkunskap är en trygg grund för ett bra köp, vare sig det gäller möbler eller andra varor. En konsument måste ofta själv bedöma om han väljer rätt material för rätt ändamål.

IKEA-katalogen ger er en mängd faktauppgifter och råd om möbler och möbelsmaterial — om konstruktion och ytbehandling. Vi ser det som en väsentlig uppgift för oss att förena säljande med saklig kundinformation.

Läs igenom de olika materialbeskrivningarna och sätt er in i olika materials egenskaper. Då blir möbelköpet verkligen en både lätt och rolig uppgift.

Här skall sägas att IKEAs fortlöpande kontroll av såväl material som tillverkning garanterar en genomgående, god kvalitet.



POLYOLONPLYMÅ. Dunmjuk och pösig plymån för utomordentlig sittkomfort. Polylonplymån har innerkärna av mjuk polyeter, svept med kardad Dacron eller Vestan Fiberfill runt om. Stoppningen omsluts med ett hölje av bomullsvar. Fiberfill-material har varaktigt spänst och

mjukhet tack vare fibrernas krusighet. God bärighet, spänst och snabb egen återgång. Materialen är rena, vita och hygieniska — luktfria, mal- och mögel-säkra samt påverkas inte av solljus.



POLYCELPLYMÅ. Formbeständig och spänstig plymån, äntligen fulländad efter många och långa tester. Uppbyggd helt av polyeter med kärna av hög specifik vikt (täthet), påbyggd med speciellt mjukbehandlad polyeter som har dunmjuk ytkänsl. Också flera polyeterskikt kan förekomma. Polycel-plymån är bärighetstestad i VDN-maskiner och har fått utomordentliga värden.



POLYETER. Madrasser, plymårer, överstopning — polyetern har fått ett allt större användningsområde i modern stoppmöbelproduktion. Bättre råvaror och större erfarenhet i tillverkningsprocessen har gett oss ett material som saknar motstycke i användbarhet. Olika mjukheter, olika täthet (specifik vikt), ger variationsmöjligheter som är mycket intressanta. Hela sittmöbler görs av polyeter — se Trofé sid. 64.

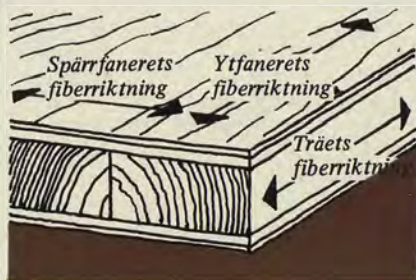

LAMELLPLATTA. För ytor som utsätts för stor belastning, t. ex. hyllskivor i en bokhylla, arbetsbänkar och dylikt

används vanligen lamellplattor. Dessa plattor består av smala furulister, lagda intill varandra, med ett tjockt fanerlimmat på "tvären" på varje sida (s. k. spärrfaner) och ovanpå detta limmas ytfaneret med fiberriktning som furulisterna.



SPÅNSKIVA. Ett material som numer används i modern möbeltillverkning för skåp, bord m. m. Spånskivan behåller sin ytjämnhet betydligt bättre än andra trä-möbelsmaterial. Det finns nu också möbler (t. ex. Pokus på sidan 65) som görs helt av spånskivor.



KROM. Fler och fler möbler har blankförokromade metalldelar. Utvändiga rörstommar, klothjul och ben. Krom är en hård silverglänsande metall (på nickel-sikt och stål) som inte oxiderar i luft. Öomt och snyggt material.



YTBEHANDLING. Trämöblerna i vår kollektion ytbehandlas med moderna metoder för att vara tåliga och för att få den fina finish i ytan som lockar fram träets vackra ådring och naturliga färg. Vi använder oss huvudsakligen av transparenta eller pigmenterade plastlack av erkänt hög kvalitet. Ömma ytor som känns angenäma att röra vid.

Allt fler möbler erbjuds nu lackerade i färg (pigmenterad plastlack) — tonade i nyanser som är särskilt lämpliga för

hemmiljön. Rött. Mörkblått. Vitt. Spännande och roliga möbler som gör inredningen festligare och mer utvecklingsbar.

POLYURETANLACK är en tvåkomponentlack baserad på uretanbindemedel. Polyuretan ger en vacker yta som är repfast och beständig mot blankgnidning. Den tål till exempel kokande vatten i flera timmar och alla i praktiken förekommande lösningsmedel samt fett och övriga i hemmet använda kemikalier. Polyuretanytan tål alkohol och vatten i över 8 respektive 24 timmar, vilket motsvarar VDN-normerna för högsta beständighet för bordsytor.

Många av IKEAs mat- och soffbord är ytbehandlade med Polyuretanlack (de är i katalogen utmärkta med ovanstående logotype). Ytbehandling med Polyuretan ställer sig förstas dyrare än vanlig lack, varför man i första hand inriktar sig på att behandla sådana typer av bord, där kraven på slitstyrka och tålighet är särskilt stora.

MD material deklARATION

KÖPENHAMN fåtölj, soffa 2 och soffa 3

MÅTT: Fåtölj: höjd 72 cm, längd 90 cm, djup 77 cm. Sittshöjd 40 cm, sitsdjup 52 cm. Tvåsitsig soffa längd 156 cm. Tressitsig soffa längd 202 cm.

Material: Undersits: sicksackresårer, 20 mm polyeter, 5 mm matelasse-red väv.

Rygg: masonit, 20 mm polyeter (25 kg/m²) på insidan, 5 mm polyeter på utsidan.

Sits- och ryggplymårer: Polylon.

MaterialdeklARATION på stoppmöbler!

De flesta stoppmöbler i katalogen levereras med skriftlig materialdeklARATION (se etiketten ovan) som detaljerat berättar om mått, träslag och stoppningsmaterial. Sådan etikett kan också ses på våra miljövaruhus eller rekvideras genom IKEAs kundtjänstavdelning i Älmhult. Denna materialredovisning är vår garanti för att endast fullgod material används vid tillverkningen — material som testas regelbundet i olika specialmaskiner och som fyller höga krav.

Produktutveckling och konsumentinformation.



Egen formgivning

På IKEAs produktutvecklingsavdelning kläcks ständigt nya idéer. Ca 75 procent av företagets kollektion skapas av egna formgivare eller av arkitekter, som knutits till IKEA på frilansbasis. Konstruktivt riktig formgivning med sikte på funktionsdugliga lösningar och med tanke på rationell stordrift är en hörnpelare i IKEA-verksamheten. Här flankeras produktutvecklingschefen Gillis Lundgren av arkitekterna Erik Wörts och Karin Moberg.



Egen konstruktionsavdelning

Här utvecklas arkitekternas idéer från skiss till slutliga produktionsritningar. Här finslipas alla detaljer och man löser slutgiltigt knepiga konstruktionsfrågor. Konstruktionsavdelningen är en viktig länk i IKEA-Gruppens produktutveckling.



Egen modellverkstad

På vägen från idé hos formgivaren till bandet på fabriken ligger modellverkstaden — träffpunkt för arkitekterna och hantverkets män. Här konkretiseras diskussionsunderlagen i skalenliga prototyper. Det första exemplaret av en ny kommande IKEA-succé tas fram hantverksmässigt.



Eget textillaboratorium

Är det en nyhet att satsa på? Håller fabrikerna jämn kvalitet i sina leveranser? IKEAs textilköpare har många frågor att ställa och får säkra svar i företagets eget textillaboratorium. Beskeden om hållfasthet, färgåktighet och tvättbarhet vidarebefordras till er som konsument.

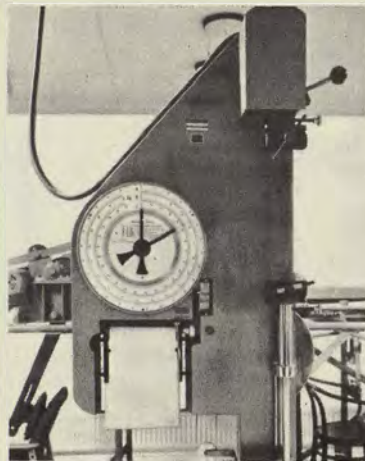

Egen testanläggning

Dygnet runt stampar IKEAs testmaskiner i företagets testrum. Här testas prototyper, men här tas också stickprov på serietillverkningen. VDN-varufakta ger besked om resultatet. Några av testmaskinerna kan besökarna studera i verksamhet hos miljövaruhuset i Älmhult, Stockholm, Sundsvall och Köpenhamn (Ballarup).

IKEA satsar på konsumentupplysning

Vi vet att en bred konsumentinformation är ytterst betydelsefull och vi satsar hårt på varufakta och köphjälp bland annat genom:

- katalogen som ni läser nu. Det är uppenbart att det större formatet, det bättre papperet och den läsvänligare stilen har haft betydelse för att informationen blivit mer läst och mer lättillgänglig för kunderna
- informationsbroschyrer om service, trygghet i köpet och enskilda produkter
- materialdeklarationer
- skyltinformation i miljövaruhuset
- informativa annonser i dags- och veckopress
- VDN-fakta

Här visar vi ett exempel på hur en VDN-etikett är utformad. Den innehåller dels besked om mekaniska testningar och dels bedömningar som talar om utförande och materialbeskaffenhet.

VDN FAKTA

Fåtölj LONDON

Mått: Största bredd 67 cm, största djup 68 cm, högsta höjd 73 cm, sitsens högsta höjd 40 cm, sittdjup 54 cm.

Material: Stoppning i sits: Knapphållad polyeterplym på special-sittad plywoodbotten. I rygg: Knapphållad polyeterplym. Slomme av bok behandlad med plastfärglack.

*Materialbeskaffenhet: 3

*Hållbarhet: Slomme 5, sits 5

*Utförande: 2

Förvaring: Om möbelen förvaras i fuktiga eller växelvis i oeldade och uppvärmda lokaler finns risk för minskning av hållfastheten.

Formgivare: Arkitekt Karin Moberg, MÖBEL-IKEA, ÄLMHULT

©VDN 2504:2

*Följande områden kan förekomma:

Materialbeskaffenhet:

3 bedöms fylla högt ställda krav
2 bedöms fylla uppställda grundkrav
1 inga krav uppställda

Hållbarhet:
Skala 1-5, där 5 innebär högsta hållfasthet

Utförande:
3 bedöms som omsorgsfullt i alla detaljer
2 bedöms fylla uppställda grundkrav
1 inga krav uppställda

● VDN-fakta ger upplysningar om varors egenskaper t. ex. ljushårdighet, tvätt-hårdighet, mekanisk hållbarhet, krympning samt om material, innehåll, utförande m. m.

● VDN-fakta är upprättade efter regler fastställda av Varudeklarationsnämnden. Alla varor av samma slag deklarerar efter samma regler och kan därför direkt jämföras.

● VDN-fakta betyder i och för sig inte att varan är av "hög" eller "god" kvalitet. Varor med såväl höga som låga värden kan nämligen förse med VDN-fakta.

● VDN-fakta kontrolleras av Varudeklarationsnämnden genom stickprovsköp över hela landet.

● VDN-fakta-etiketten finns antingen avbildad i katalogen eller också medföljer den i görligaste mån varan. Sådan etikett kan också när som helst rekvideras från Möbel-IKEAs Kundtjänstavdelning. Adress: 343 00 Älmhult, telefon: 0476/190 00.

Inredning för offentlig miljö.

IKEA Inredning är nytt som namn men inte som funktion. Under många år har IKEA målmedvetet tagit del i offentligt miljöskapande. Vi har arbetat fram en speciell kollektion med inriktning på kontor, hotell/motell, väntrum, barnstugor samt personal- och elevbostäder. Bakom vårt engagemang på den här sektorn finns hela tiden IKEAs totala sortiment, distributionskapacitet och kända lågprislinje.

IKEA Inredning är en central funktion vid huvudkontoret i Älmhult, som på uppdrag av miljövaruhuset utarbetar idé- och inredningsförslag för offentlig miljö, sammanställer större offerter och arbetar vidare på intentioner som rör den här kollektionens produktveckling.

IKEA Inredning är specialister på att skapa funktionell men också trivsamt miljö i stora och små sammanhang. Med det speciella bassortimentet för offentlig miljö som grund kan IKEA Inredning lösa olika inredningsproblem individuellt och på ett ekonomiskt riktigt sätt.

På miljövaruhusen i Älmhult, Stockholm och Sundsvall hittar ni hela denna kollektion smakfullt utställd i rumsmiljöer med offentlig karaktär. Senare i höst kommer vår nya kontorsmöbelserie att visas upp här, den är mycket prisintressant. Bassortimentet och delar av IKEAs vanliga kollektion med textilier och armaturer för offentlig miljö finns också att se i det här sammanhanget.

Kommuner, motell, företag m. fl. som står inför nyanskaffning eller komplettering — tag kontakt med våra miljövaruhus så att vi kan diskutera oss fram till lämpliga lösningar för just er!



Lars Norrman

”Chiapas” och ”Grönländskan”.

Multityck av Lars Norrman.

IKEA gjorde väl inte skäl för namnet miljövaruhus om vi inte också tänkte på prydnadsfunktionen i bomiljön. Därför har vi ”Accenten” på våra miljövaruhus.

Från ett mäktigt stort urval tryck och affischer presenterar vi här den färgstarke målaren Lars Norrmans multityck ”Chiapas” och ”Grönländskan”. På de båda har vi ensamrätt. Lars Norrman är alltför känd för att behöva presenteras. Han är ständigt på resande fot, hans målningar är exotiska och spännande och högst personliga. Det sprakar av färg i hela hans måleri. Just det som behövs därhemma för att förnya, pigga upp och pryda.

Multitycken är 67×102 cm och de kostar per styck 20: — med moms. De skickas alltid i separat postförsändelse och porto tillkommer.

”Chiapas”



”Grönländskan”







Dessa två och följande sex sidor vill vi att ni ska uppleva som en illustrerad innehållsförteckning, men vi gör inte för den skull anspråk på att ha täckt in allt. Det som vi vill visa är bostadsfunktionerna i en miljö som bearbetats extra noga. Det har inte varit vår ambition att samordna rummen till en lägenhet, varje interiör av dessa får ses som fristående.

Det finns många vettiga möbler för hallen och köket. Ändå tycks det som om de flesta ser just dessa båda rum som de verkliga stötestenarna ur möbleringssynpunkt. Oftast är utrymmena små, men det finns det bot för. I hallen kan man utnyttja väggen och spara ordentligt med plats, en hylla ger plats för avlastning och förvaring utan att själv ta någon plats att tala om. För ett litet kök finns det klaffbord och hopfällbara stolar. Ingen hall och inget kök är för litet eller för "krångligt" att inreda. Det gäller bara att söka efter rätt möbler för rätt sammanhang. Det är lätt med ett sortiment som IKEAs.

Entré hallpanel A och B är praktiska nyheter. Grönbetsad furu som till största delen är massiv. Panelsektionerna tar inte stor plats, de får hallen att bli intim och funktionell. Priset är överraskande lågt.

Entré A, hallpanel med spegel, är 190 cm hög, 70 cm bred och totalt 45,5 cm djup. Hatthylla 66×30 cm. Nertill finns en 70 cm bred och 40 cm djup avlastningshylla och rymlig låda med invändiga mått 64×35×25 cm. Spegel med AA-glas, 120×50 cm. Monterbar konstruktion. Vikt 33 kg.

40917 hallpanel A grönbets, med moms kr. **315:—**

Entré B är 190 cm hög, 60 cm bred (10 cm smalare än A) och totalt 45,5 cm djup. Hatthylla och undertill en mässingsstång för klädhängare och fyra dubbla mässingskrokar. Nertill en öppen avlastningshylla och ett 18 cm högt fack. Monterbar konstruktion. Vikt 28 kg.

40918 hallpanel B grönbets, med moms kr. **275:—**

Fåtölj London, vitlack med tyg Antwerp kostar 144:—. Se den på sidan 62.

Matbord Orsa, 96:—, finns på sidan 108.

Stol Ögla i svartlack, 35:—, se sidan 103.

Punktbelysning Galej, se sidan 165. 39:—.

Matta Birka naturfärg kr 21: 50/m². Se sidan 192.

Vitlackerad Saloondörr, karmmått 73 cm, kr 135:—. Se sid. 157.

Köksinredning Pax beskrivs på sidorna 158—159.

Hallmöbler sid. 110-113

Kök och matvrå sid. 94-109

Köksinredning sid. 158-159

Mattor sid. 179-195





Vardagsrummet. Allrummet. Träffpunkten för hela familjen. Här får barnen leka och stoja utan att någon ser snett på dem. Platsen för koncentrerat arbete, skön avkoppling och trevligt umgänge.

Den här miljön är långt borta från status och konventioner. Möblerna vittnar om en önskan att inredningen ska fungera i första hand, vara praktisk snarare än form-skön. Att sedan det praktiska aldrig kan vara fullt är en annan sak. Vad säger ni till exempel om att utnyttja trävita, renodlade lagerhyllor som förvaringsmöbel? Medge att idén är strålande i ett sådant här sammanhang! IKEAs Bosse-hyllor figurerar i betydligt mer "tidlösa" interiörer än denna, tro oss.

Fåtölj Data. Ska man kalla den sittsäck? Data-fåtöljerna är fyllda med lätta polystyrenkulor och klädda antingen med vår "brand-slangsväv" Mön, naturfärgat linne, eller också med den nya, roliga skinnimitationen Blanklon (crushlack) i rött. Konfektionerad med stöd för ryggen, men i övrigt får Data den form ni ger den. En fåtölj som är rolig och bekväm och mycket billig. Alla mått är ungefärliga förstås: höjden 68 cm, bredden 59 cm och djupet 92 cm. Sits höjd 34 cm och sitsdjup 52 cm. Vikt 5 kg.
05196 tyg Mön natur, med moms kr **108:—**
05195 skinnimitation Blanklon röd, med moms kr .. **135:—**

Liggi säng och madrass. Säng eller ottoman. Ni gör den lätt till soffa. Själva sängen är låg, bäddhöjd 15 cm utan madrass, yttermåtten är 81×199 cm. Hårdfiberbotten. Liggi står på fyra lätt-rörliga klotjul. Den facksydda madrassen är fylld med polyeter-flock, den är mjuk och pösig. Tjockleken är ungefär 20 cm. Klädd med brun eller olivgrön manchester, samma som till ryggkuddar Hep på sidan 132. Madrasmått/bäddmått 80×195 cm.

Säng Liggi och madrassen är gjord för ung, chosofri möblering.
55360 säng Liggi vitlack, med moms kr **72:—**
27288 madrass Liggi manchester, med moms kr **148:—**

Ryggkudde Hep på sidan 132 kostar 65:— per styck.
Hyllsektion Bosse, 50 cm djup, med fem hyllskivor och två gavlar kostar 100:— . Se sidan 160.

Arbetskiva Rodel, vit glasfiberarmerad plast, 90×150 cm kostar 93:— med moms. Två benbockar Sala kostar 30:—. Läs om kombinationen på sidan 119.

Hoppfällbar stol Klapp svart, kr 17:50, se sidan 104.
Soffbord Frisco -71. 100×100, se sidan 70, kostar kr 125:— .
Endtable Prisma vitlack, mellan fåtöljer Data, se sidan 90. Pris med moms kr 53:— .

Arbetslampa Galej 2, 52:—, och vägglampa Galej 3, 31:—, finns på sidan 165. Bordlampa Telegono, 83:—, se sidan 170.
Heltäckande matta Birka, se sidan 192. Pris per m² kr 21:50.
Flokati-mattan och Rullgardin Blank tillhör miljövaruhusens kollektion.

Förvaring sid. 157-160

Arbetsbord sid. 117-120

Belysning sid. 165-172

Gardiner sid. 173-178





Sovrum och mer än sovrums. Arkitekt Thomas Jelinek ger er inspirerande möjligheter med sin Fembo. Med ens är det lätt och självklart att öka på funktionen i det rum där man annars bara sover. Det här är ett sovrums som man trivs med också på dagarna och kvällarna.

Den lackerade, vita eller mörkblå, Fembo-möbeln på sidan 92 har för sovrums utökats med en ramp, en bokhylla B3 och ett trevligt spegelfack. Kombinera med enheterna i den vanliga förvaringsmöbeln och skapa en bekväm möblering som inte alls är dyr.

I bakgrunden ser ni IKEAs Jalousidörrar och i hallen skymtar vår Saloondörr. Roliga, uppfriskande detaljer som betyder mycket för förnyelsen och stimulansen i er hemmiljö.

Spegelfack Fembo är 80 cm hög, 60 cm bred och totalt 23 cm djup. Längst till vänster på bilden. Bakväggen är klädd med ljusgrön väv. Facket har en rund spegel, 48 cm i diameter. En fräsch och trevlig möbel. Vikt 12 kg.

54856 vitlack, med moms kr **128:—**
54856 blålack, med moms kr **133:—**

Bokhylla Fembo B3 har samma mått som spegelfacket. Både den och spegelfacket har en sarg upptill som ska harmoniera med den separata rampen. B3-hyllan har två flyttbara hyllor. Vikt 9 kg.

54855 vitlack, med moms kr **69:—**
54855 blålack, med moms kr **72:—**

Ramp Fembo är totalt 194 cm och avsedd att användas över två 90 cm breda sängar. 23 cm djup och 10 cm hög. Ni kan ha belysning i rampen, vi föreslår en enkel ljuslist från vår armaturavdelning. Ramp Fembo fästs enkelt vid övriga Fembo-enheter på samma höjd. Vikt 6 kg.

54857 vitlack, med moms kr **80:—**
54857 blålack, med moms kr **83:—**

Till möbel Fembo passar sängsockel Arizona/Fembo som beskrivs på sidan 155. Den kostar per styck i vitlack eller blålack kr 57:— med moms.

Resårsäng Sultan Lyx-71, sidan 147, kostar i storlek 90×200 cm kr 196:— med moms. Bäddmadrassen på samma sida kostar 55:—. På bilden här har vi klätt sängen med frottétopp Tinto från sidan 145. Den kostar för säng 90×200 cm kr 49:—.

Omstoppsoverkast Alfi, se sidan 155. 150×250 cm kr 49:—.

Sittboll Klimpen, se sidan 127, kostar 53:—.

Fåtölj Cromi, på sidan 19 kostar 275:—.

London-fåtöljen i hallen, se sidan 62. Pris i vitlack och tyg Antwerp i naturfärg kr 144:—.

Jalousidörr i vitlack, 63 cm bred, kostar 198:—. Saloondörr med karmmått 73 cm kostar i vitlack 135:—. Läs om dörrarna på sidan 157.

Den heltäckande mattan Milano på sidan 194 kostar per kvadratmeter 29: 50.

Bordlampa Klot 2 och golvlampa Klot 1 kostar i blank aluminium 48:— respektive 78:—. Vägglampa Galej 3 kostar 31:— med moms. Ni hittar armaturerna på sidorna 165—166.

Sängar, sovrums sid. 129-156
Heltäckande mattor 191-195





Valnötsrummet. Bekväm miljö med sober färgsättning i gråbruna, beige och gula nyanser. Påbyggbara sektionståtöljer som lätt kan bli en kort eller lång soffa, klädda med ett ljusbeige möbeltyg med VDN-fakta. Funktionsvägg i valnöt med bra utrymmen för avlastning och förvaring, sammanbunda av en ramp som ni kan göra till ljusramp som här. Tre fåtöljer passar precis in i förvaringsmöblerna. Det är förstås ingen tillfällighet.

Lägg märke till hur bra pianot, Renn Classic, smälter in i möbleringen. Men så är det också ett i hög grad miljöanpassat piano som tillhör IKEAs miljövaruhuskollektion. En påkostad möblering som denna behöver inte vara dyr, det ser ni säkert själva. Och den behöver inte kännas som en "finrumsmiljö" som står mer eller mindre outnyttjad, stängd för barnen och skyddad för solljus. Detta är möbler som tål att användas.

Sektionsfåtölj Komfor är elegant och välgjord, ni får den med eller utan armstöd. **Priset är fantastiskt lågt!** Enheterna ställs tätt samman när ni vill göra soffa, lättroliga tack vare klothjulen framtill. Bakken av kromrör. Vändbar Polycelplymå i sitsen, häftad med fem knappar. Undersitsen är sicksackresärer, jute och matelasserad skyddsklädsel. Ryggen är helt polyeterstoppad på fast botten, överst ligger en mjuk fyllning av polyeterflock. Levereras helt monterad. Klädd med möbeltyg Kisel, beige, se sidan 23. Höjd 71 cm, bredd utan armstöd 67 cm, djup 82 cm. Sits-höjd 39 cm och sitsdjup 54 cm. Vikt 15 kg. Enkel att montera. Lätt att ta med själv från miljövaruhuset!

07338 tyg Kisel beige, med moms kr **198:—**
Armstöd till Komfor, förkromad metall och polyeterstoppade träplattor. Monteras i undersitsen.
 07337 per par, med moms kr **55:—**

Förvaringsmöbel Regal i valnöt och syntetisk valnöt beskrivs på sidan 80. Priset är lågt, som exempel kan vi nämna tvådörrars-skåpet, DD, som kostar 275:— med moms.

Ramp Regal, som ni kan förse med belysning, är 200 cm lång, 29,5 cm djup och 10 cm hög. Levereras med beslag i överkanten, som skruvas fast på övriga överdelar Regal. Pris med beslag kr 90:— med moms.

*Fåtölj Trombon, sidan 26, i valnöt med tyg Glasgow kr 445:—.
 Matbord Köln, 297:—, se sidan 101. Stol Suverän, kr 148:—, finns på sidan 102.*

*Bord Petit med glasskiva 103×100 cm, 475:—, se sidan 71.
 Endtable Ceylon 45×70 på sidan 74 kostar 86:— i valnöt.
 Renn Classic piano i valnöt, se sidan 57. Pris komplett med 11,11 % moms kr 3.250:—, Lågpris!*

Takarmatur Rex mässing, se sidan 166, 150:—.

Bordlampa Mässing, se sidan 30, 135:—.

Golvlyampa Galej 1, se sidan 165, 65:—.

Heltäckningsmatta Drabant på sidan 194 kostar per m² kr 26:—.

Stoppmöbler sid. 18-69
Bokhyllväggar sid. 78-93
Soffbord sid. 70-75
Matrum sid. 94-109

Möbler i plast

Plast är framtidens möbelmateriale. Redan nu är produktutvecklingen på det här området intensiv. Det kommer ständigt nya materialkombinationer och nya möbler.

Det ur möbelsynpunkt intressanta materialet är den lätta och starka hårdplasten. Nu kan ni få snygga, synliga stommar i det material ni ser här på sidan. Praktiskt och prydligt, ytan är jämn och fin.

Ni som väljer plast i dag blir inga pionjärer, den tiden är redan förbi! Morgondagens möbelmateriale är en säker investering.

① **GRAND PRIX.** En stor fåtölj med hög, stödjande rygg. Vit hårdplaststomme (glasfiberförstärkt polyester) som är utomordentligt stark. Mjuka, välkonfektionerade Polycelplymåer, se sidan 7. De knapphäftade plymåerna är klädda med möbelmanchester Ibis i ljusgrönt eller lejongult. Form: Gillis Lundgren.

92 cm hög, 72 cm bred och 92 cm djup. Sitsdjup 42 cm och sitsdjup 55 cm. Vikt 14 kg.

06485 manchesterklädd, kr 445:—

② **SIRIUS.** Liksom Grand Prix har Sirius vit stomme av glasfiberförstärkt polyester. Sirius är vridbar på snurrunderredet, den nya klöverfoten av förkromad metall. Plymåinredningen är konfektionerad polyeter. Klädd med möbelmanchester Ibis i mörkbrunt eller ljusgrönt.

60 cm hög, 94 cm bred och 84 cm djup. Sitsdjup 37 cm och sitsdjup 50 cm. Vikt 19 kg.

09250 manchesterklädd, kr 395:—

③ **KONTUR.** Vit formgjuten stomme av Integralskum. Form: Gillis Lundgren. Bulliga, mjuka plymåer av polyeter gör Kontur till en särskilt bekväm fåtölj. Klädseln är möbelfrotté Centro i mörkblått.

65 cm hög, 70 cm bred och 80 cm djup. Sitsdjup 34 cm och sitsdjup 53 cm. Vikt 20 kg.

07348 Centro mörkblå, kr 340:—

④ **GALAX.** Materialet är vitt eller rött Integralskum som sprutas med polyuretan hårdlack. En oföränderligt oöm yta, tänkt för både inom- och utomhusbruk. Till fåtöljen finns en kanalsydd dyna klädd med rött manchester Stramö.

Sektionsfåtölj Galax är 64 cm hög, 70 cm bred och 70 cm djup. Sitsdjup 34 cm och sitsdjup 49 cm. Vikt 9 kg.

47315 vitt eller rött, kr 137:—

Fåtöljdyna Galax av polyeter och klädd med rött manchester. Se bilden.

51477 rött manchester, kr 43:—

Bord Galax 40×70 är 35 cm högt. Vikt 4 kg.

51476 vitt eller rött, med moms kr . . . 68:—

Bord Galax 70×70 är 35 cm högt. Vikt 6 kg.

51475 vitt eller rött, med moms kr . . . 100:—

⑤ **MUNKEN.** Form: Walter Papst. Lätt och bekväm karmfåtölj av glasfiberförstärkt polyester i vitt eller rött. Helgjuten, formskön modell. Stapelbar. Höjd 71 cm, bredd 75 cm och djup 54 cm. Sitsdjup 43 cm och sitsdjup 42 cm. Vikt 7 kg.

47548 vitt eller rött, med moms kr . . . 95:—



①



④



②



③



⑤

Möbler med krom

① **CROMI.** Fåtölj och soffbord/endtable, ritade av arkitekt Karin Moberg. Formen är enkel och självklar, materialet är i ordets bästa mening modernt.

Fåtölj Cromi har blankförkromad rörkonstruktion. Sittvinkeln kan ändras tack vare kraftiga läderremmar i ljusbrunt. På stommens rör är en naturfärgad hampduk spänd. Ett starkt underlag för de nästan anmärkningsvärt mjuka kuddarna av mjukskumgummi och polyeter. Kuddarna är klädda med möbeltyg Glasgow i mörkbrunt. Höjd 83 cm, bredd 62 cm och djup 98 cm. Sits höjd 38 cm och sitsdjup 56 cm. Vikt 15 kg.

05180 krom/tyg Glasgow mörkbrunt, med moms kr **275:—**

Soffbord/endtable Cromi har två skivor i ljus, plastbehandlad ask. Monterbar konstruktion. 71x50 cm och 47 cm högt. Vikt 15 kg.

51320 krom/ask, med moms kr **144:—**

② **AMIRAL.** Karmstol och fåtölj i blankkromade rör och tjock oxhud i ljus brun nyans. Fåtöljen har läderarmledare, karmstolens armledare är virade med läderband. Form: arkitekt Karin Moberg. I kollektionen finns två bord som också heter Amiral, se dem på sidan 70! Det här är möbler som ni kan göra mycket av. **Fåtölj Amiral** är 72 cm hög, 65 cm bred och 65 cm djup. Sits höjd 39 cm. Vikt 12 kg.

11740 krom/läder, med moms kr **245:—**

Karmstol Amiral är 76 cm hög, 54 cm bred och 57 cm djup. Sits höjd 45 cm. Vikt 8 kg.

47042 krom/läder, med moms kr **208:—**

③ **PRIM** är ritad av arkitekt Erik Wörts. Blankförkromad rörstomme och mjuka, häftade plymåer som är vändbara. Underlaget är en dubbel väv, spänd mellan sitsens och ryggens överliggande träram. Väven fixeras med ljusbruna läderband nertill. Klädseln är "brandslangsväv", naturfärgat linnetyg Mön. Höjd 76 cm, bredd 60 cm och djup 78 cm. Sits höjd 45 cm. Vikt 12 kg. Monterbar.

12229 krom/tyg Mön, med moms kr ... **242:—**

④ **KRÖKEN.** En av de bekvämare och en av de mest uppmärksammade. Form: Christer Blomquist. Ni närapå ligger i er Kröken, fötterna kommer upp i bekväm höjd. Överst ligger en "madrass", en lång Polylyonplymå med mjuk fiberfillstopning runt om en kärna av polyeter. Underlaget är stark formoplanväv. Kröken är klädd med tyg Mön i naturfärg, vår kraftiga "brandslangsväv" i linne. Plymån är knapphäftad och har skönt nackstöd. Blankförkromat rörunderrede. Höjd 96 cm, bredd 60 cm och totalt djup 146 cm. Sits höjd som lägst 33 cm, höjden framtill är 50 cm. Vikt 10 kg.

07355 krom/tyg Mön, med moms kr **285:—**



①

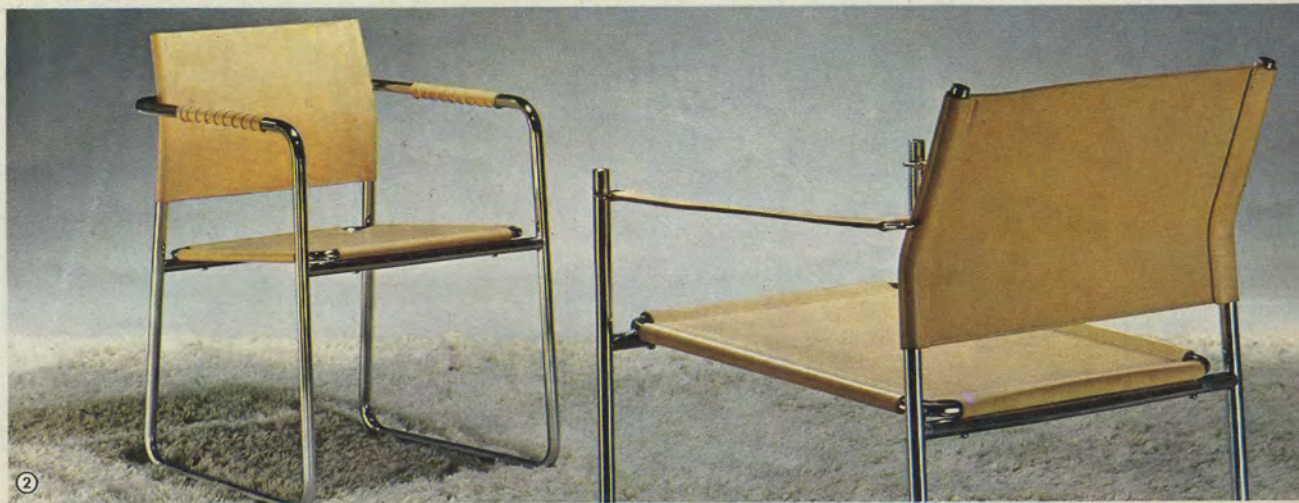

②



③

④

En noga samordnad möbeltygkollektion!

Ni väljer själv tyg för era stoppmöbler, undantagen från den regeln är lätt räknade. Detta är en viktig valfrihet för färgsättningen och hemtrivselns skull.

1971 års möbeltygkollektion är större och intressantare än någonsin tidigare. Många bra kvaliteter har kommit till och flera nya färgnyanser som känns särskilt spännande. Ett par exempel på nya färger ska vi ge här: frottétyg Centro i mörkblått och möbelmanchester Ibis i lejongult och olivgrönt. Underbara färger för moderna möbler.

Aldrig förr har vi så konsekvent kunnat leva upp till våra ambitioner på tygsidan. Kvaliteten är hög och jämn, samordningen av färger på övriga textila områden är nära nog perfekt och vi har i högre grad än någonsin tagit fram det "perfekta" tyget för speciella

stoppmöbler. Det kommer fram inte minst när det gäller favorittygerna.

Katalogens tygkollektion är förstas bara en representativ del av allt det ni kan hitta på våra miljövaruhus.

Möbeltygerna delas in i olika prisgrupper, huvudklasserna är Kvalitet B och Kvalitet A. Utöver dessa finns en rad specialtyger. En del av dem är grupperade i en prisskala A¹, A² och A³, andra har vi inte kunnat inordna i någon bestämd "fälla".

Kvalitet B omfattar ett antal tyger, som i sin helhet presenteras på miljövaruhuset. Ordinära kvaliteter av ylle och konstfiber. Prisklass ca 25—30 kronor eller mer per meter. Begär gärna prover!

Kvalitet A. Hit hänförs de flesta av våra tyger. Högklassiga ylle- eller konstfibertyger i hela den moderna färgskalan och i olika strukturer och bindningar. I den här prisgruppen finns smidiga, tätvävda varor och grova, kraftiga kvaliteter. Nyheter från Sverige och andra länder. Manchester Ibis på sidan 22 är också exempel på A-tyg.

Kvalitet A¹, A² och A³ ligger i prisklasser som motsvarar cirka +8: —, +15: — och +20: — eller mera per meter, jämfört med de vanliga A-tygerna. Lägga märke till att våra favoritpriser ofta gäller just dessa kvaliteter.

Kretonger. Omväxlande, färgrik och mycket charmig möbelklädsel. Vi har moderna mönster och vi har

AMETIST Kvalitet A¹ MED VÆN FAKTA Ett av våra nya möbeltyger, strukturrandigt med ton-i-ton färgnyanser. 20 % ull och 80 % Supralan (rayonfiber). 150 cm bredd. Finns i fem färger: beige, gulbrunt, rött, grönt eller gult.

20365—31 Ametist beige

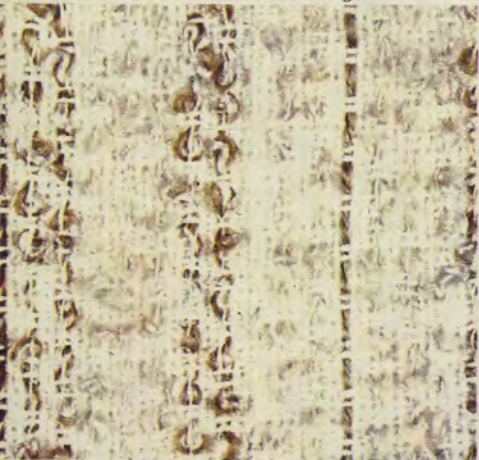

20365—27 Ametist gulbrunt



20365—60 Ametist rött 20365—50 Ametist grönt 20365—20 Ametist gult



BARETT Kvalitet A MED VÆN FAKTA Kraftigt möbeltyg som är bouclévävt, mjuk och skön känsel. Vackra nyanser av grönt, blått, beige eller rött. 150 cm bredd. 15 % ull och 85 % rayon.

20485—50 Barette grönt

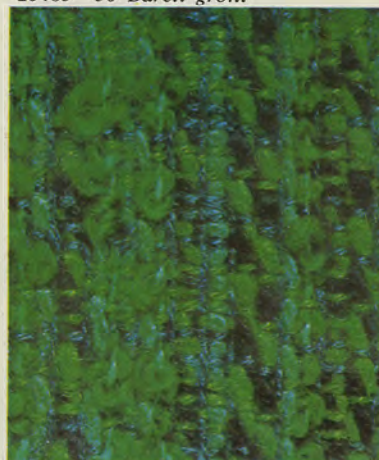

20485—40 Barette blått



20485—31 Barette beige



20485—60 Barette rött



klassiska Sandersons-kretonger. Ett trevligt exempel är Cosy-möbelns klädsel Syndal på sidan 60.

Äkta skinn. Exklusiv, tålig möbelklädsel med fin lyster och angenäm känsl. IKEA använder förstklassiga hudar i stoppmöbelproduktionen. Kromgarvade för rätt mjukhet och genomfärgade med anilinfärger för hållbarhet, genomluftning och följsamhet. Fyra färger att välja på: svart, ljusbrunt, mörkbrunt eller rött. Begär offert från IKEAs kundtjänstavdelning i Älmhult.

Skinnimitation. Syntetisk kvalitetsprodukt som kan väljas överallt där äkta skinn är lämpligt. Ett bra exempel är vår populära Nappalon med skrynklig yta, förvillande lik mjukgarvad nappa. Nytt för året är Blanklon (se sidan 2) en mjuk och blank imitation som är mycket rolig, crush-lack är ett annat namn som används om den här kvaliteten.

Plysch. Vi har vanlig mohairplysch, dubbelknuten, den heter Elit och finns i en lång rad färger. Den plysch

som väljs mest nu är dralonplysch Nobel. Högklassig vara med fin lyster, lättskött och oöm och mycket slitstark. Den klassiska plyschens skönhet och det moderna tygets fina egenskaper.

Tyg i metervara. Ni kan köpa tyger i metervara. Begär prisuppgift på något av våra miljövaruhus eller direkt genom vår kundtjänstavdelning i Älmhult. B- och A-tyger ligger i allmänhet på 150 cm bredd.

Vi skickar gärna prover! Nämn för oss vilken eller vilka möbler ni är intresserad av och vilka färger ni tänkt på så väljer vi ut ett antal lämpliga provbitar. Vi skickar dem kostnadsfritt.

Expertvalt tyg till favoritpris!

Ni väljer själv tyg till era möbler. Det är en angelägen valfrihet som IKEA inte vill tumma på. Men för varje stoppmöbel ger vi er dessutom en speciell tygrekommendation, utarbetad av textil- och inredningsexpertis. Från den imponerande tygkollektionen har denna ex-

pertgrupp valt ut den klädsel som av många skäl passar bäst till möbeln ifråga. Detta tyg blir vårt huvudförslag till er.

Genom att vi kan satsa hårdare på tillverkningsidan med besparingar i olika moment, kan möbler i de rekommenderade tygerna säljas till fördelaktigare priser än vanligt, det säger intet litet. Favoritpriserna gäller både vanliga A-tyger men ofta också A¹, A² och A³. Katalogens stoppmöbler är i allmänhet fotograferade i just favoritpristyget och likaså hittar ni det tyget på möblerna i våra miljövaruhus.

Läs om VDN-fakta på sidan 8! IKEAs tyger är i stor utsträckning försedda med VDN-fakta. Etikett finns på miljövaruhuset men kan också rekvireras från Möbel-IKEA, Kundtjänstavdelningen, 343 00 Älmhult.

CENTRO Kvalitet A **MED VDN FAKTA** En tjock och tät frotté i rayon i tre särskilt aktuella färger: mörkblått, rött eller gult. 150 cm bredd. Ett härligt möbeltyg i många sammanhang, mjukt och skönt att röra vid. Öglorna är oskurna.

20640—43 Centro mörkblått



20640—60 Centro rött



20640—20 Centro gult

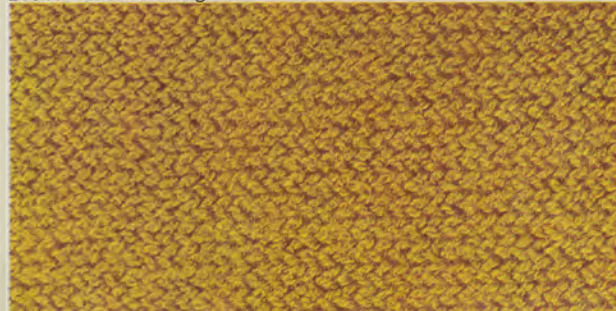

NOBEL Kvalitet A³ **MED VDN FAKTA** En förnämlig dralonplysch i hela sex färger som är noga anpassade till kollektion 71: gult, beige, blått, rött, gråblått eller grönt. 130 cm bredd. 100 % Dralon i slitytan. Lättskött och lätt att ta bort fläckar från.

22410—20 Nobel gul



22410—60 Nobel röd



22410—31 Nobel beige



22410—38 Nobel gråblå



22410—40 Nobel blå



22410—50 Nobel grön



IBIS Kvalitet A [MED] [VÆN] [FAKTA] En bra manchester som är framtaget speciellt för möbelklädsel. En ordentlig succé, överallt har bomullsmanchester blivit ett trevligt alternativ till konventionell

21810—60 Ibis röd

21810—26 Ibis lejongul

21810—15 Ibis kittfärg

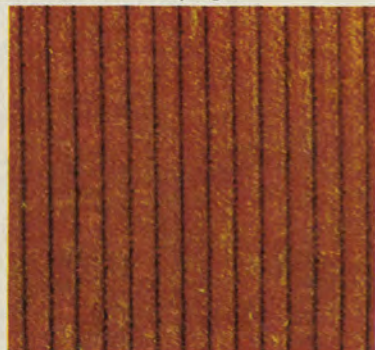

21810—43 Ibis mörkblå

21810—51 Ibis olivgrön

21810—75 Ibis mörkbrun

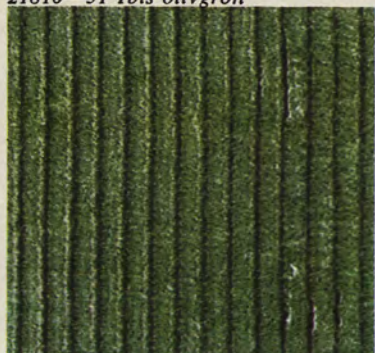

klädsel. Hela sex färger i mycket läckra nyanser: kittfärg, lejongul, röd, mörkbrun, olivgrön och mörkblå. 140 cm bredd.

WILFER Kvalitet A [MED] [VÆN] [FAKTA] Möbiltyg med bouclétyta av 20 % ull och 80 % rayon. Randig struktur, grov men med mjuk och behaglig känsel. Wilfer finns i tre färger: turkos, orange eller beige. Bredd 150 cm.

23360—55 Wilfer turkos

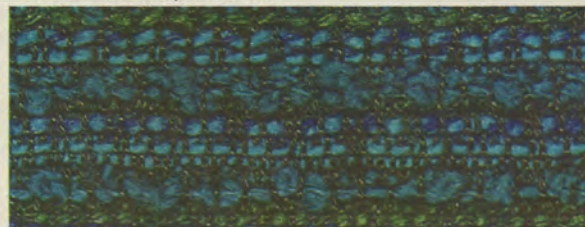

23360—21 Wilfer orange



23360—31 Wilfer beige

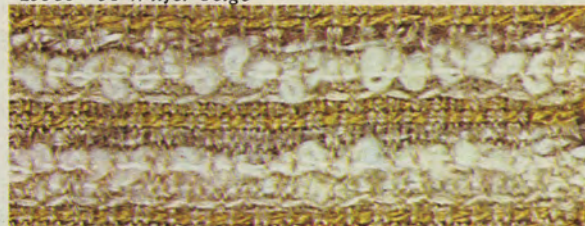

HAVANNA Kvalitet A¹ [MED] [VÆN] [FAKTA] Grovt bouclétyg i 150 cm bredd, ett av de moderna möbiltyger som täcker in ett särskilt stort användningsområde. Flitigt använt som favorpristyg här i katalogen. Fyra färger: blått, beige, grönt eller rött. Kompositionen är 30 % ull och 70 % rayon.

21496—40 H. blått

21496—31 H. beige

21496—50 H. grönt

21496—60 H. rött

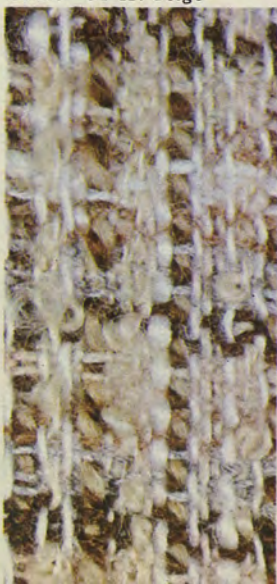
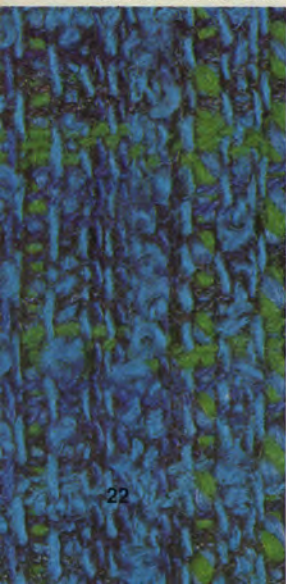

ADEPT Kvalitet A¹ [MED] [VÆN] [FAKTA] Bouclétyg med ruteffekt, 10 % ull och 90 % rayon. Adept ligger på 150 cm bredd och finns i grönt, brunt eller blått. Hemtrevligt och ljust tyg som det är lätt att trivas med.

20320—50 Adept grönt



20320—70 Adept brunt



20320—40 Adept blått



GLASGOW Kvalitet A² MED|VEÑ|FAKTA 75 % ull och 25 % rayon, en tjock och skön yta med lyster. Pelle Väware-tyg. Enfärgat i vackra nyanser: beige, mörkbrunt, grönt eller gult. 150 cm bredd.

21330—31 Glasgow beige

21330—75 G. mörkbrunt

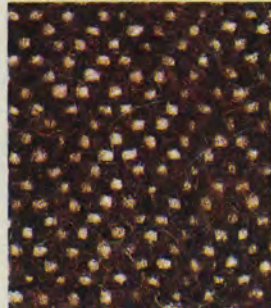

21330—50 Glasgow grönt

21330—20 Glasgow gult

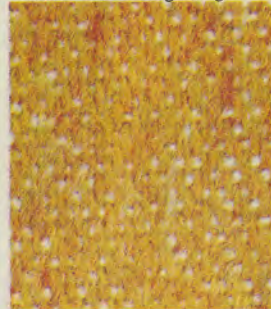
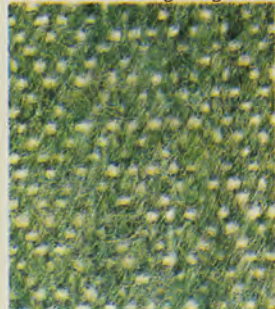

MARIMBA Kvalitet A² MED|VEÑ|FAKTA Stort fiskbensmönster med huvudfärger grönt, rött, brunt eller blått. 83 % ull och 17 % rayon. Bredden är 150 cm.

22165—50 Marimba grönt

22165—60 Marimba rött

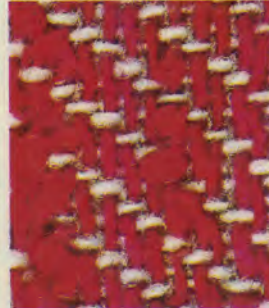

22165—54 Marimba brunt

22165—40 Marimba blått

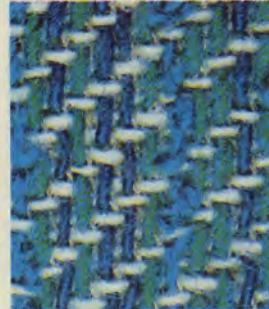

REVELLO Kvalitet A MED|VEÑ|FAKTA Grovt, strukturrandigt möbeltyg. 33 % ull och 67 % rayon. 150 cm bredd. Färgerna: beige, turkos, rött och en ny gul nyans.

22725—31 Revello beige

22725—55 R. turkos

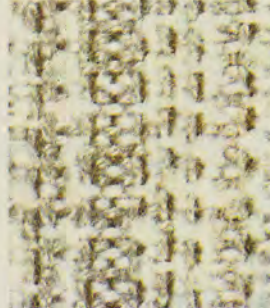

22725—60 Revello rött

22725—20 R. gult



ONYX Kvalitet A² MED|VEÑ|FAKTA Ett utmärkt engelskt möbeltyg på 150 cm bredd. Ytan har en fin boucléeffekt. Pastellfärger: ljusgrönt eller blått. Materialet är 50 % nylon, 30 % rayon och 20 % ull.

22480—50 Onyx ljusgrönt

22480—40 Onyx blått

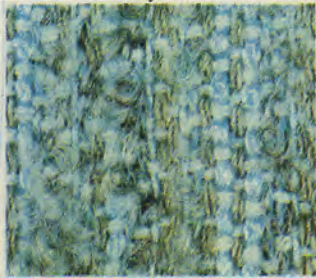

KISEL Kvalitet A MED|VEÑ|FAKTA Starkt möbeltyg med rustik yta, rayontyg förstärkt med syntetfiber. 130 cm bredd. En färg: beige.

21875—31 Kisel beige

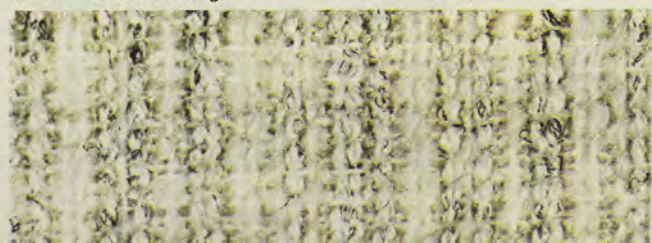

SALEM Kvalitet A¹ MED|VEÑ|FAKTA Pastellfärgat, mjukt och behagligt möbeltyg med bouclévävd yta av 30 % ull och 70 % Supralan (rayonfiber). 150 cm bredd. Salem finns i grönt, gult eller turkos.

22928—50 Salem grönt

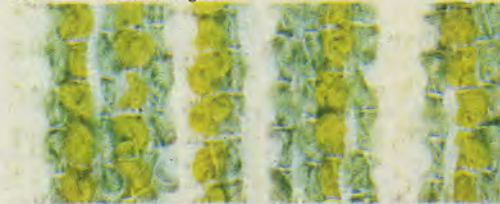

22928—20 Salem gult

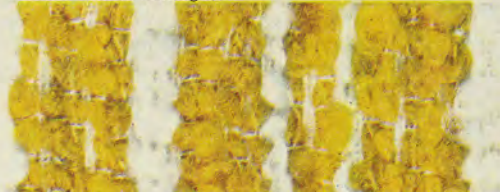

22928—55 Salem turkos

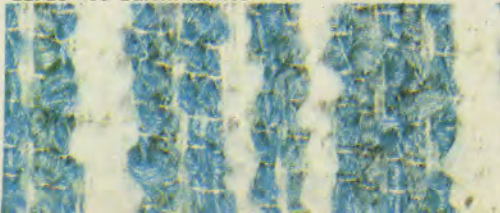

VARA Kvalitet A MED|VEÑ|FAKTA Rött, grönt eller beige möbeltyg i rayon på 150 cm bredd. All round-tyg som är slitstarkt och har en trevlig ruteffekt.

23260—60 Vara rött



23260—50 Vara grönt



23260—31 Vara beige

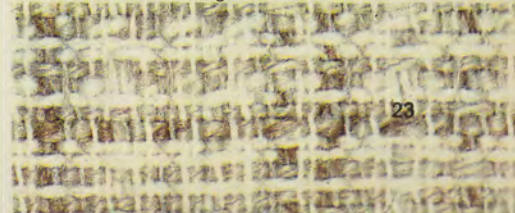

Vila ut i en snurrfåtölj!

① **MILA 71.** En fåtöljsuccé som vi aldrig tidigare varit med om maken till. Mila hög, Mila låg och Mila taburet kommer att stå som utropstecken i säljstatistiken länge än.

I år har Mila fått den snygga, förkromade klöverfoten. Manchesterklädseln är ny. Annars är det samma fina möbel som vanligt.

Formgivare är Gillis Lundgren. Mila-fåtöljerna är utomordentligt bekväma för hela kroppen — låg sitshöjd, mjuk stoppning och välavvägd sittvinkel. Dummjuka Polylyonplymåer i sits och rygg, de är knapphäftade och sluter om på ett skönt sätt.

Läs om plymåtypen på sidan 7. Mila byggs upp på kraftig rörstomme med stark plastfiberväv. Enheterna är svängbara på de förkromade metallunderredena.

Välj Mila i manchester Stramö, brun eller grön. Eller i skinnimitation Nappalon med skrynklig yta — vit, ljusröd eller svart.

Fåtölj Mila 71 låg är 68 cm hög, 63 cm bred och 75 cm djup. Sitshöjd 39 cm och sitsdjup 62 cm. Vikt 13 kg.

08207 manchester Stramö, med moms kr **293:—**
08172 skinnimitation Nappalon, med moms kr **293:—**

Fåtölj Mila 71 hög är 92 cm hög, i övrigt har den mått som låga fåtöljen. Vikt 15 kg.

08206 manchester Stramö, med moms kr **338:—**
08168 skinnimitation Nappalon, med moms kr **338:—**

Taburet Mila 71 är 63×63 cm och 39 cm hög. Stoppning som fåtöljernas sits, Polylyonplymå. Lämplig också till Monitorfåtöljen här på uppslaget. Vikt 10 kg.

08208 manchester Stramö, med moms kr **173:—**
08176 skinnimitation Nappalon, med moms kr **173:—**

② **MONITOR HÖG 71.** Bekvämt hög med nackstöd, formskön, välgjord och ändå långt ifrån dyr om man jämför. I år får ni Monitor med **gung** som standard! Sitsens och ryggens plymåer av Polylyon, se sidan 7, är mjuka som dunplymåer. Sitsplymån ligger på tjock, quiltad väv. Ryggens knapphäftade plymåer är fastmonterade för att sitta perfekt. Kraftig styroporstomme med fina proportioner. Svängbar på ny, förkromad klöverfot. Form: Nils Yngve. Två fina alternativ på klädsel. Först och främst kan ni få Monitor i vår nya möbelfrotté Centro med VDN fakta som beskrivs på sidan 21: rött, gult eller mörkblått. Det andra alternativet är den utmärkta skinnimitationen Nappalon som finns i svart, vitt eller ljusrött.

95 cm hög, 85 cm bred och 85 cm djup. Sitshöjd 37 cm och sitsdjup 52 cm. Vikt 16 kg.

08305 skinnimitation Nappalon, med moms kr **455:—**
08311 frotté Centro, med moms kr **485:—**

③ **KOMPASS.** Lätt och bekväm uddafåtölj med styroporstomme som är helt överstoppad med polyeter. Polyeterplymåer i både sits och rygg, knapphäftade och vändbara.

Kompass är ur formsynpunkt ett utmärkt alternativ för många av våra soffgrupper, den är neutral men inte ointressant för det. Rätt komplement för er som gärna vill ha "snurr" men ändå inte vill avstå från traditionell soffgrupp.

Förkromad kryssfot. 65 cm hög, 81 cm bred och 82 cm djup. Sitshöjd 41 cm och sitsdjup 46 cm. Vikt 13 kg. Välj Kompass i möbelyg Ametist med VDN fakta, se sidan 20, som finns i grönt, beige, gult, rött eller gulbrunt. Eller också i svart skinnimitation Nappalon.

07343 skinnimitation Nappalon, kr **245:—**
07339 tyg Ametist, med moms kr **285:—**

④ **SKOPA.** Den här snurrfåtöljen kostar **67 kronor!** Det är kort och gott sensationellt! Ändå är Skopa ordentligt skön att sitta i, större än ni tror och den har trevlig form. Stomme av plast förstås, polyeterstoppad och sitsplymå av polyeter. Förkromat underrede med skonsamma fötter. Rött eller svart tyg. Vill man att pengarna ska räcka långt köper man både två och flera Skopa. Det är prisbillig komfort.

Höjd 64 cm, bredd 67 cm och djup 58 cm. Sitshöjd 40 cm och sitsdjup 40 cm. Vikt 6 kg.

09304 valfri färg, med moms kr **67:—**

⑤ **RICCI.** Stor skinnfåtölj med snurrkomfort för **568 kronor!** Det kan väl ingen klaga på? Skinnen är svart och av fin kvalitet, mjukt och lättskött och oömt. Ni kan också få den i röd eller brun manchester. Ricci med förkromad kryssfot har en kraftig styroporstomme och den är helt polyeterstoppad. Plymåerna är knapphäftade, nackkudden är fastmonterad. Unna er en Ricci! Läs om Polycelplymåer på sidan 7.

93 cm hög, 78 cm bred och 85 cm djup. Sitshöjd 42 cm och sitsdjup 50 cm. Vikt 15 kg.

09072 manchester Stramö, med moms kr **248:—**
09071 svart äkta skinn, med moms kr **568:—**

⑥ **JAFF.** Hög snurrfåtölj med styroporstomme, mjukt formad med öppna linjer — man kan se att Jaff är skön att sitta i. Plymåer och stoppning är polyeter, i sits och rygg finns dessutom en quiltad matta. Förkromad kryssfot.

Jaff är klädd med ett grönt, orange eller blått möbelyg av bra kvalitet. Höjd 101 cm, bredd 77 cm och djup 86 cm. Sitshöjd 42 cm och sitsdjup 52 cm. Vikt 13 kg. En hög snurrfåtölj med mjuka plymåer i både rygg och sits för **178 kronor** är inget vanligt erbjudande. Eller hur?

06987 valfri färg, med moms kr **178:—**

Gällande mervärdesskatt, 11,11 % är inräknad i priserna.







TRUMPET. Denna underbara vilfåtölj bygger sin komfort på den starka uretanstommens sköna linjer som känns anatomiskt riktiga. På stoppningens härliga mjukhet. På snurrunderredet, en förkromad klöverfot. På sin idealiska måttsättning. Ni får problem med att hitta en skönare fåtölj. Hel plymå från nackstödet till knävecksstödet. Helt av

polyeter med ett tjockt lager syntetisk fiberfill på ovansidan, en Polylyonkvalitet som ni läser om på sidan 7. Knapphäftad och fastmonterad. Lösa armstöds-kuddar som vilar på kromade rörstag i stommen. Lågpris! Form: Lars Österholm.

Trumpet är 94 cm hög, 84 cm bred och 100 cm djup. Sitshöjd 41 cm och sitsdjup 50 cm. Vikt 14 kg.

Klädd med möbeltyg Salem A¹ (med VDN-fakta) i grönt eller gult.

09579 valfri färg, med moms kr **460:—**

Trumpet



TROMBON. En riktig länsstol, men mer vilsam och avgjort mer modern i formen. Mjuk och tjock stoppning på en utomordentligt stark plaststomme (uretan), massor av polyeter och på den 600 gram fiberfill. Synlig trästomme av massiv ek, valnöt eller jakaranda. Polyeterstoppade armledare, det är här som släktskapen med gamla fina fåtöljer ligger.

Trästommen är monterbar och den har en fin finish, mjuk och len som siden. Höjd 93 cm, bredd 74 cm och djup 92 cm. Sitshöjd 43 cm i framkant och sitsdjup 51 cm. Vikt 13 kg. Klädd med möbeltyg Glasgow A², se sidan 23, som finns i gult, grönt, beige eller mörkbrunt. 09453 ek och tyg i valfri färg, med moms kr **395:—**

09454 valnöt och tyg i valfri färg, med moms kr **445:—**

09455 jakaranda och tyg i valfri färg, med moms kr **495:—**

Trombon



PESO. Låg, mjukstoppad snurrfåtölj på klöverfot. Uppbyggd på rörstomme med tjock stoppning. Undersitsen och ryggen är den starka Pullmafex-konstruktionen. Sitsplymån är baktill fixerad med två karbinhåkar, läs om Polycelkvaliteten på sidan 7. Peso är en av den nya kollektionens särskilt framtagna uddafåtöljer. Gjord för att komplettera stora, mjuka

bassoffor och moderna, bulliga soffgrupper som det ibland är svårt att hitta fåtöljer till. Är ni på någon av våra miljövaruhus så leta upp Peso och sitt i den! Kan ni hitta en skönare lågfåtölj? Höjd 80 cm, bredd 89 cm och djup 86 cm. Sitshöjd 42 cm och sitsdjup 53 cm. Vikt 12 kg. Form: Jan-Erik Bengtsson.

Välj Peso i tyg Ametist, kvalitet A¹ på sidan 20 i färgerna rött, grönt, beige, gult eller gulbrunt. Eller också klädd med vår skinnimitation Nappalon i svart.

08779 svart Nappalon, med moms kr **365:—**
08778 tyg Ametist, med moms kr **415:—**

Peso



BASEL [MED VÖN FAKTA] Flexibla möbler för vardagsrummet och den extrabekväma gillestugan. Ha sektionsfåtöljen som den är, gör en fåtöljgrupp av några stycken eller bygg en rak soffa av två eller flera. Satsa på varierbarhet, ändra om när ni får lust.

Bryt av och bygg på med ett eller ett par avlastningsbord. Sarek på bilden passar bra till Basel-fåtöljen. Arkitekt Karin Moberg har ritat både Basel och Sarek.

Sektionsfåtöljen har stabil, vitlackerad björkstomme med slitsad plywoodbotten. Ett fast sitsunderlag med viss fjädring. De knapphäftade, tjocka plymåerna görs av polyeter i flera skikt med olika mjukhet. Klädseln är enfärgat möbelyg, Moll, i rosarött eller ljusgrönt. Moll är ett A-tyg.

Sektionsfåtölj Basel är 75 cm hög, 62 cm bred och 77 cm djup. Sitshöjd 43 cm och sitsdjup 46 cm. Monterbar. Vikt 14 kg.

11789 vitlack i tyg Moll, med moms **179:—**

Soffbord Sarek 70×70, se sidan 73. Pop-hyllorna, se sidan 88. Rex takarmatur, se sidan 166. Bordlampa Telegono, se sidan 170. Den vita Solliden-ryan finns på sidan 186.

SEKTION. Naturbonad rödbok, neutralt och oömt möbelträ som är ljukt och fräscht. Möbel Sektion består av flera delar. Här en fåtölj, lätt sammankopplingsbar till soffa, och dessutom bord i tre storlekar och blombord. Läs om borden på sidan 76.

Det här är en möbel för modern, utvecklingsbar bomiljö. Men den hör också hemma i en offentlig miljö där man gärna vill ha personlig accent.

Med Sektion gör man det bekvämt för sig, och man har dessutom uppenbara fördelar både när det gäller interiören och kostnaden. Alla Sektion-delarna är monterbara. Fåtöljer och bänkar kopplas lätt samman med särskilda byglar som fästs i ramens underdel. Form: Christer Blomquist.

Sektionsfåtölj Sektion är 72 cm hög, 60 cm bred och 63 cm djup. Sitshöjd 40 cm och sitsdjup 50 cm. Sitsen har 45 mm tjock polyeterstoppning på fast underlag, också ryggen är stoppad med polyeter. Klädsel med A-tyg Moll i svart. Monterbar. Vikt 12 kg.

12300 bok natur/tyg Moll svart, med moms kr **128:—**

Bord Sektion, se sidan 76. Takarmatur Bom, se sidan 167. Matta Solliden, se sidan 186. Gardin Ingeborg finns på IKEAs miljövaruhus.

11,11 % moms är inräknad i priserna.



Basel
Sektion





Alert
Drammen.



ALERT. Lätt, ledig och bekväm lågprisgrupp. Lagom mycket trä för att bryta av. Naturbonad ljus ek med plastbehandlad yta.

Alert kläs med svart, röd eller vit Nappalon, en skinnimitation som är mycket lik äkta nappa. Nappalon har skrynklig yta med skön känsl och det är ett tåligt material.

Sitsens och ryggens plymårer är mjuka och bekväma. Sitsunderlaget är sicksackresärer, polyeter och matelasserad skyddsklädsel. Den rätt så höga ryggen ger bra stöd, stoppningen är polyeter som på armstöden. Alert är materialdeklarerad av IKEA, etikett med detaljerade materialuppgifter följer med leveransen.

Fåtölj Alert är 73 cm hög, 78 cm bred och 75 cm djup. Sits höjd 43 cm och sitsdjup 48 cm. Vikt 22 kg.

04258 ek/skinnimitation Nappalon, med moms kr **295:—**

Soffa Alert 2, tvåsitsig, har mått som fåtöljen men är 154 cm lång. Vikt 37 kg.

04266 ek/skinnimitation Nappalon, med moms kr **510:—**

Soffa Alert 3, tresitsig, är 187 cm lång. Vikt 42 kg.

04274 ek/skinnimitation Nappalon, med moms kr **605:—**

Soffbord Rialto 70×70 och 65×136, se sidan 73. Bordlampa Silva, se sidan 169.

DRAMMEN [MED] [VDN] [FAKTA] En av flera och uppseendeväckande prissensationer i vår kollektion. Drammen är stor och bekväm, den har trevlig form och vi har valt att erbjuda den i tyg Fanö, ett av våra ordinarie A-tyger. VDN-etiketten visar att hållfastheten är hög.

Sits med formgjutna skumgummiplymårer på sicksackresärer och matelasserad skyddsklädsel. Stark och bekväm konstruktion med behaglig fjädring. Ryggens polyeterplymårer är knapphäftade. Slefen mellan knapparna pryder upp. Ryggens underlag är fast med polyeteröverstoppning. Ryggen utvändigt stoppad. Ben av valnötsbetsad bok.

Tyget kan ni få i blått som på bilden, beige eller orange. Vi säljer Drammen i fasta kombinationer, men den tvåsitsiga soffan säljs också separat. Det betyder en hel del för valmöjligheterna.

Fåtöljen är 66 cm hög, 80 cm bred och 73 cm djup. Sits höjden är 38 cm och sitsdjupet 51 cm. Vikt 20 kg. Den **tvåsitsiga soffan** är 133 cm lång och väger 33 kg. Den **tresitsiga soffan** är 186 cm lång och väger 45 kg. Monterbara enheter.

05470 **fåtölj + soffa 1** i tyg Fanö, med moms kr **645:—**

05471 **fåtölj + soffa 2 + soffa 3** i tyg Fanö, med moms kr **975:—**

05472 **soffa 2** i tyg Fanö, med moms kr **345:—**

Soffbord Ceylon i valnöt 70×70 och 70×120, se sidan 74. Kuddar Mimo, se sidan 140. Takarmatur Kabaré 2, se sidan 167. Ryamatta Solliden vit, se sidorna 186—187.



Haag

HAAG **MED VDN** **FAKTA** Gå ut en dag och se vad en stor grupp som Haag kan kosta. Jämför kvaliteten, etiketten med VDN-fakta ger objektiva besked. Provsitt. Titta noga på tyget och granska valmöjligheterna. Här på bilden är Haag klädd med ett av IKEAs ordinarie A-tyger, Barett, som ni kan få i beige, blått, rött eller grönt. Favoritpris i det tyget. Se sidorna 20—23.

Priset på Haag är odiskutabelt lågt. Och det trots att gruppen är stor och komfortabel. Orsakerna är många. Först och främst är och förblir IKEA ett lågmarginalföretag, som hellre tror på att sälja många exemplar till lägre pris än några få dyrt. Dessutom har IKEA ett alldeles speciellt grepp om kostnaderna både på produktions- och distributionssidan.

Så här tillverkas Haag. Sitsplymåerna är av Polycel-kvalitet, se sidan 7. De ligger på sicksackunderlag och matelasserad skyddsklädsel. Stark och bekväm sits. Ryggen är polyeterstoppad och knapphäftad som armstoden. Ben av bok i teak- eller jakarandafärg.

Fätölj Haag är 70 cm hög, 80 cm bred och 78 cm djup. Sitshöjd 39 cm och sitsdjup 52 cm. Vikt 20 kg. Tygätgång 350×150 cm eller 380×130 cm. 06500 favoritpris i tyg Barett, med moms kr **274:** — Valfritt tyg Klass B (06501) kronor **262:** —. Valfritt tyg Klass A (06502) kronor **317:** — med moms.

Soffa Haag 2, tvåsitsig, har mått som fätöljen men är 153 cm lång. Tygätgång 560×150 cm eller 680×130 cm. Vikt 32 kg. 06505 favoritpris i tyg Barett, med moms kr **400:** — Valfritt tyg Klass B (06506) kronor **385:** —. Valfritt tyg Klass A (06507) kronor **467:** — med moms.

Soffa Haag 3, tresitsig, är 187 cm lång. Tygätgång 640×150 cm eller 700×130 cm. Vikt 42 kg. 06510 favoritpris i tyg Barett, med moms kr **491:** — Valfritt tyg Klass B (06511) kronor **471:** —. Valfritt tyg Klass A (06512) kronor **574:** — med moms.

Soffbord Marka 68×68 och 61×150, se sidan 73. Förvaringsmöbel Kungsholm i teak, se sidan 82. Bordlampa Silva, se sidan 169. Kuddar Kul, se sidan 140. Hel-täckande matta Dublin tillhör miljövaruhusens kollektion. Gardin Fagott, se sidan 174.

VDN-testmaskiner på miljövaruhuset!

På våra miljövaruhus i Älmhult, Stockholm och Sundsvall kan ni se hur VDN-testning av möbler går till. "Stolplågaren" är en omutligt effektiv maskin som vippar en stol fram och tillbaka (benen höjs 15 cm framtill och 5 cm baktill) 50.000 gånger med en 70 kg tung vikt på sitsen. Det är mycket en bra vara skall tåla för att få högsta betyg på VDN-etiketten.



Media

MEDIA **MED** **VEÑ** **FAKTA** Rund och mjuk, stor och bekväm. Jan-Erik Bengtssons Media-grupp är välgjord och påkostad. Och ändå inte dyr. Gruppen har lugna och behagliga linjer. De svängda sidorna och de komfortabla sidokuddarna ger en fin accent åt formen. Sittvinkeln är skön för både yngre och äldre. Ryggen är ganska hög och sitsdjupet (59 cm) gör den extra bekväm.

Sitsens och ryggens knapphäftade och vändbara plymåer, läs om Polycel på sidan 7, görs av polyeter i flera skikt med olika mjukhet. Mjuka och spänstiga och mycket hållbara — det visar upprepade tester i de hårdhänta VDN-testmaskinerna.

Sitsunderlaget är länkade sicksackresårer, jute, polyeter och matelasserat skydd. Moltex-framkanten ger en mjuk och hållbar linje. Ben av bok betsad i ek-, teak-, valnöts- eller jakarandafärg.

Favörpris i expertvalda tyget Revello med VDN-fakta, en bra kvalitet som finns i rött, beige, turkos eller gult.

Fåtölj Media är 74 cm hög, 92 cm bred och 93 cm djup. Sitshöjd 39 cm och sitsdjup 59 cm. Tygätgång 470×150 cm respektive 550×130 cm. Vikt 35 kg.

08090 favörpris i tyg Revello, med moms kr **515:—**
Valfritt tyg Klass B (08088) kronor **480:—**. Valfritt tyg Klass A (08089) kronor **565:—** med moms.

Soffa Media 2, tvåsitsig, har mått som fåtöljen men är 152 cm lång. Tygätgång 700×150 cm respektive 810×130 cm. Vikt 48 kg.

08092 favörpris i tyg Revello, med moms kr **730:—**
Valfritt tyg Klass B (08091) kronor **674:—**. Valfritt tyg Klass A (08093) kronor **798:—** med moms.

Soffa Media 3, tresitsig, är 212 cm lång. Tygätgång 960×150 cm respektive 1110×130 cm. Vikt 62 kg.

08094 favörpris i tyg Revello, med moms kr **922:—**
Valfritt tyg Klass B (08095) kronor **840:—**. Valfritt tyg Klass A (08096) kronor **1.020:—** med moms.

Bordlampa Mässing har slätspänd thaisidenskärm med tak i naturfärg eller grönt. Mässingsfot med tyngd. Skärmens diameter är 38 cm, total höjd 74 cm. Vikt 6,2 kg.

02146 valfri färg, med moms kr **135:—**

Soffbord Oslo 50×70 och 130×80, se sidan 74. Takarmatur Rex, se sidan 166. Solliden-ryan finns på sidorna 186—187. Gardin Fagott vit, se sidan 174.



Symbolen för lägrpris
Med ensamrätt för IKEA



Trienal

TRIENAL. Massiv jakaranda och äkta skinn. Ett lyxigt materialval, minst sagt. Och därmed är förstas Trienal en mycket dyrbar grupp? Inte om man jämför!

Stommarnas synliga trä är alltså massiv jakaranda (palsander), fint putsad och ytbehandlad. Ytan är sammetslen, men så är Trienal också en dansk möbel. Danskarna har ett fantastiskt handlag med trä.

Polylonplymåerna, läs om materialet på sidan 7, är häftade med knappar. Härligt mjuka med skön spänst. Sitsplymåerna ligger på gummibandsbotten, i sofforna är botten delad i "fåtöljeheter" med benstöd under varje mittram.

Ni kan få Trienal i svart, rött, mörkbrunt eller ljusbrunt äkta skinn, mjuk och smidig kvalitet som är anilinfärgad och kromgarvad. Ni har dessutom hela vår tygkollektion att välja på. Trienal säljs med ensamrätt för IKEA.

Fåtölj Trienal är 72 cm hög med plymå, 68 cm bred och 74 cm djup. Sitshöjd 41 cm och sitsdjup 48 cm. Vikt 10 kg.

12350 favoritpris i äkta skinn, med moms kr **495:—**. Valfritt tyg Klass B (12355) kronor **370:—**. Valfritt tyg Klass A (12356) kronor **392:—** med moms.

Soffa Trienal 2, tvåsitsig, har mått som fåtöljen men är 128 cm lång. Vikt 20 kg.

12351 favoritpris i äkta skinn, med moms kr **895:—**. Valfritt tyg Klass B (12357) kronor **640:—**. Valfritt tyg Klass A (12358) kronor **686:—** med moms.

Soffa Trienal 3, tresitsig, är 189 cm lång. Vikt 30 kg. 12352 favoritpris i äkta skinn, med moms .. **1.290:—**. Valfritt tyg Klass B (12359) kronor **915:—**. Valfritt tyg Klass A (12360) kronor **985:—** med moms.

Taburet Trienal är 68×44 cm. Höjd med Polylonplymå 35 cm. Ribbotten. Vikt 8 kg.

12353 favoritpris i äkta skinn, med moms kr **225:—**. Valfritt tyg Klass B (12361) kronor **155:—**. Valfritt tyg Klass A (12362) kronor **165:—** med moms.

Golvampa Båge görs av svartlackerad metall med förnicklade delar. Bländskydd i form av metallring. Reflektorn är invändigt vit. Reflektorns diameter är 19 cm och höjd 8 cm. Totalhöjd 135 cm. Vikt 6 kg. 90350 svart, med moms kr **68:—**

Förvaringsmöbel Excellent, se sidan 81. Den handknutna orientmattan kommer från våra miljövaruhus.

GILLE. Jakarandabord med tjocka, massiva kantomlimningar och benbockar, mjukt rundslipade. Plastbehandlad yta med sammetslen känsel. Monterbar konstruktion.

Bord Gille 61×61 är 49 cm högt. Vikt 10 kg. 51504 jakaranda, med moms kr **135:—**

Bord Gille 61×122 är 49 cm högt. Vikt 17 kg. 51506 jakaranda, med moms kr **195:—**



Lombardia

LOMBARDIA. Finsk formgivning och finsk möbelkvalitet. Det är begrepp som nått ryktbarhet långt utanför de nordiska gränserna. Vi har flera finska möbler i vår kollektion. Av det nya är det Lombardia som är mest intressant. Den gruppen är ritad med ensamrätt för IKEA av arkitekt SIO Risto Halme.

Formen är rund och mjuk. Plymåer och armstödsdynor sluter om så där skönt, komforten är utomordentlig. Material och utförande förtjänar betyget toppklass, och ändå vågar vi tro att ni ska uppleva priset för



Detalj Lombardia fätölj i tyg Ametist

Lombardia som mycket lågt. Ta och jämför!

Lombardia kläs med ett kraftigt, strukturrandigt möbelyg i beige nyans (Ametist, se den lilla bilden). Men ni kan också få gruppen i det lysande röda skinn av utsökt kvalitet. Anilinfärgat och kromgarvat, det är mjukt och har en fin lyster.

Knapphäftade Polylyon-plymåer, se sidan 7, i sits och rygg. Vändbara om ni väljer tygklädsel. Sitsunderlaget är sicksackresårer, juteväv, polyeterstopning och fickfoderklädsel. Ryggunderlaget är fast med 15 mm polyeter. Armstödsdynorna är 50 mm tjocka och stoppade med särskilt mjuk polyeter (supersoft 36 kg/m³). Utvändigt stoppning med 15 mm polyeter. Enheterna har förkromade klotjul framtill och förkromade rörben med golvskydd baktill. Skriftlig materialdeklaration följer med leveransen.

Fätölj Lombardia är 70 cm hög, 82 cm bred och 87 cm djup. Sits höjd 41 cm och sitsdjup 55 cm. Vikt 35 kg.

07755 tyg Ametist beige, med moms kr **538:—**
07756 rött äkta skinn, med moms kr **845:—**

Soffa Lombardia 2, tvåsitsig, har mått som fätöljen men är 139 cm lång. Vikt 48 kg.

07758 tyg Ametist beige, med moms kr **824:—**
07759 rött äkta skinn, med moms kr **1.285:—**

Soffa Lombardia 3, tresitsig, är 199 cm lång. Vikt 61 kg.

07761 tyg Ametist beige, med moms kr **1.090:—**
07762 rött äkta skinn, med moms kr **1.690:—**

Bordlampa Wivex har vit, opaliserad glasfot och slätspänd röd eller guldfärgad konstsidenskärm. Tryckströmbrytare. Skärmen är 36 cm i diameter och 30 cm hög. Totalhöjd 65 cm. Vikt 3 kg.

03682 komplett, med moms kr **122:—**

Soffbord Smoky 70×70 och 100×100, se sidan 71. Förvaringsvägg Favorit i jakaranda, se sidan 83. Ryamatta Solliden vit, se sidan 186.



Kensington. Kombinationen på bilden från vänster: 1 tresitsig soffa med armstöd till vänster, hörnsektion, sektionsfåtölj och tvåsitsig soffa med armstöd till höger. Pris i tyg Ametist för hela gruppen 2.740: — med moms!

KENSINGTON. En soffa som är flera meter lång (317 cm från hörnet till armstöden). Finns det rum för sådana? Är detta en av de beryktade skrytmöblerna med amerikanska dimensioner, sådana som görs mer till fabrikanternas än konsumenternas fromma?

Visst är Kensington påkostad och bekväm på gränsen till det vräkiga. Men någon oanvändbar skrytsoffa är den inte! Tack vare formgivaren Jan-Erik Bengtssons fina lösning på hörnsektionen tar Kensington på bilden inte större plats än vad en normal soffgrupp kan kräva. Dessutom kan ni ju själv bestämma hur stor eller liten er hörnsoffa ska vara.

De bekväma sitsplymåerna, knapphäftade i fackmönster, är formbyggda med komfortabelt knävecksstöd. Läs om Polycel på sidan 7. Den höga ryggen är också specialbyggd, mjuk och prydlig med praktisk knapphäftning. Sitsunderlaget är en 11 cm tjock polyeterstopning i många skikt med olika mjukhet — ungefär som en mjuk resårkärna. Överst en matelasserad klädsel. Materialdeklaration följer med leveransen. Ben av bok i teakfärg eller svart. Kensington är klädd med ett exklusivt tyg som heter Ametist. Välj det till favoritpris

i färgerna beige, gulbrunt, gult, grönt eller rött. Se sidorna 20—23. Tyg med VDN-fakta.



Armstöd vänster Armstöd höger

Sektionsfåtölj Kensington är 73 cm hög, 61 cm bred och 88 cm djup. Sitshöjd 43 cm i framkant och sitsdjup 55 cm. Tygätgång 230×150, 270×130 cm. Vikt 20 kg. 07442 favoritpris i tyg Ametist, med moms kr **380: —** Valfritt tyg Klass B (07293) kronor **345: —**. Valfritt tyg Klass A (07294) kronor **396: —** med moms.

Sektionssoffa Kensington 2, tvåsitsig, med armstöd till höger eller vänster, har mått som sektionsfåtöljen men är 138 cm lång. Invändig sitslängd 121 cm. Tygätgång 450×150 cm respektive 485×130 cm. Vikt 45 kg. 07443 favoritpris i tyg Ametist, med moms kr **710: —** Valfritt tyg Klass B (07320) kronor **648: —**. Valfritt tyg Klass A (07323) kronor **732: —** med moms.

Sektionssoffa Kensington 3, tresitsig, med armstöd till höger eller vänster. 199 cm lång, invändig sitslängd 182

De tre- och tvåsitsiga sektionerna kan fås med armstöd till höger eller vänster. Ange på ordern det ni vill ha.

cm. Tygätgång 590×150 cm respektive 670×130 cm. Vikt 59 kg.

07445 favoritpris i tyg Ametist, med moms kr **905: —** Valfritt tyg Klass B (07327) kronor **825: —**. Valfritt tyg Klass A (07330) kronor **932: —** med moms.

Hörnsektion Kensington är totalt 166 cm bred. Tygätgång 475×150 cm respektive 500×130 cm. Vikt 35 kg. 07447 favoritpris i tyg Ametist, med moms kr **745: —** Valfritt tyg Klass B (07302) kronor **679: —**. Valfritt tyg Klass A (07303) kronor **772: —** med moms.

Extra armstöd till Kensington. Vill ni gärna använda någon av sofforna separat kan ni köpa extra armstöd till och få en "vanlig" modell. Beställningen ska naturligtvis göras redan från början.

07424 armstöd i tyg Ametist, med moms kr **128: —** Valfritt tyg Klass B (07425) kronor **106: —**. Valfritt tyg Klass A (07426) kronor **134: —** med moms.

Fåtölj Trumpet, se sidan 26. Soffbord Överste, se sidan 74. Perfekt blombänk, se sidan 77. Takarmatur Rex, se sidan 166. Ryamatta Solliden, se sidan 186.



Allmoge



Furumöbler som Allmoge ska inte tvunget vara sommarsugemöbler

In med furun i vardagsrummet. Gör den vanliga hemmiljön intim och uppfriskande annorlunda med möbler som Allmoge. Att man dessutom kan ha Allmoge i gillestugan eller på torpet behöver kanske inte sägas?

Det är arkitekt Erik Wörts som står för formen. Allmoge är traditionell i uppbyggnaden, men komforten är modern. Om priset skall det sägas att det här är ett lysande erbjudande. Ni kan välja Allmoge-gruppen i naturbonad furu eller betsad i grönt eller brunt. Plymåerna i sitsen och ryggen kan fås klädda med det blårutiga tyget Arvi (stora bilden) eller det gröna, mönstrade Serena-tyget på lilla bilden.

Plymåerna är fasta och stadiga som det hör till en sådan här grupp, häftade med knappar och vändbara. Sitsunderlaget är spänstigt med gummigjordar.

Förutom soffan och fåtöljen har Erik Wörts ritat ett bord till möbelen, det är ett stabilt och snyggt soffbord som man kan använda i fler sammanhang än till just denna gruppen.

Fåtölj Allmoge är 78 cm hög, 66 cm bred och 77 cm djup. Sitsdjup 41 cm och sitsdjup 50 cm. Levereras demonterad. Vikt 12 kg.

11752 valfri träfärg och tyg Arvi blått, med moms **195:—**
11753 valfri träfärg och tyg Serena grönt, med

moms kr **195:—**
Soffa Allmoge har mått som fåtöljen men är 179 cm lång. Demonterad. Vikt 25 kg.

11754 valfri träfärg och tyg Arvi blått, med moms **430:—**
11755 valfri träfärg och tyg Serena grönt, med

moms kr **430:—**
Soffbord Allmoge finns i samma tre träfärger som gruppen. Skivan är 60×132 cm, höjden 55 cm. Underredet är monterbart. Profilerad kant och H-formade förstärkningar mellan benen. Vikt 21 kg.

51135 furu natur, grönbets eller brunbets, med moms kr **138:—**

Hel soffgrupp Allmoge i valfri träfärg, klädd med det blårutiga Arvi-tyget.

11756 komplett med soffa, två fåtöljer och soffbord, med moms kr **935:—**

Hel soffgrupp Allmoge i valfri träfärg, klädd med det gröna, mönstrade Serena-tyget.

11757 komplett med soffa, två fåtöljer och soffbord, med moms kr **935:—**

Takarmatur Länk har mässingsstomme och vit eller orange kupa av överfångsglas. Kupan är 21 cm i diameter och 14 cm hög. Totalhöjd 125 cm. Vikt 3 kg.

01865 vit, med moms kr **68:—**
01865 orange, med moms kr **78:—**

Lilla bilden: Armatur Gavott, se sidan 168. Matta Kajsa, tillhör miljövaruhusens kollektion.

Stora bilden: Matta Finnbo, se sidan 181. Gardin Ekebo, se sidan 175.

Ledig komfort. Möbler som alla trivs med.

TORUP-70 (MED) VÆN (FAKTA) Snygg och bekväm furusoffa, som man kan dela av rummet med om man vill. Ryggen har samma fyllning som sidorna, breda pinnar av massiv furu. Träet bonas i naturfärg eller betsas i grönt. Konstruktionen är stabil. Sitsplymåerna, som ligger på fast underlag, görs av polyeter i tre skikt med olika mjukhet. Ryggplymåerna byggs upp efter samma princip (Polycel). Form: Gillis Lundgren.

Klädseln är bomullstygt Jänta i grönt eller brunt, signerat av textilkonstnärinnan Ingrid Dessau. Med det tyget och Snärta, det enfärgade bomullstyget på fätölj Arlov, har äntligen de i furusammanhang trevliga bomullstygerna koordinerats perfekt.

Soffan är 207 cm lång, 88 cm djup och 71 cm hög. Sitshöjden är 41 cm. Sitsdjup 53 cm. Vikt 58 kg. Monterbar.

Furu natur eller grönbets i tyg Jänta, med moms kr . . **610: —**

ARLÖV-70. Form: arkitekt Erik Wörts. Pösiga plymår i rygg och sits, klädda med bomullstygt Snärta i grönt eller brunt. Monterbar furustomme i furu natur eller betsad i grönt. Arlov-70 är 72 cm hög, 75 cm bred och 78 cm djup. Sitshöjd 40 cm och sitsdjup 50 cm. Vikt 11 kg.

11766 natur eller grönbets i tyg Snärta, med moms kr **178: —**

Förvaringsmöbel Rydbo i furu och vitlack, se sidan 86. Soffbord Farm i naturfuru eller grönbets, se sidan 73.

PRIVAT. Arkitekt SIR Åke Fribyters vitlackerade soffgrupp Privat är inspirerande att möblera med — släta, rena trätytor och föredömligt enkel form. Just som man helst vill ha det. Privat har Polytonplymår i sits och rygg, lagom fylliga och naturligt fixerade till en bekväm sittvinkel. Läs om Polyton på sidan 7. Sitsunderlaget är gummisadelgjord, juteväv och matelasserad skyddsklädsel. Pelle Vävares mjuka och ulliga möbeltyg, Ullrand, är en tjock och skön kvalitet av 85 % ull och 15 % rayon. Ni har tre färger att välja på — orange, grönt eller beige. Tyg med VDN-fakta.

Fätölj Privat är 67 cm hög, 77 cm bred och 84 cm djup. Sitshöjd 41 cm och sitsdjup 57 cm. Vikt 26 kg.

08898 vitlack/tyg Ullrand, med moms kr **410: —**

Soffa Privat 2, tvåsitsig, har mått som fätöljen men är 147 cm lång. Vikt 38 kg.

08902 vitlack/tyg Ullrand, med moms kr **633: —**

Soffa Privat 3, tresitsig, är 197 cm lång. Vikt 45 kg.

08907 vitlack/tyg Ullrand, med moms kr **819: —**

Soffbord Karusell, se sidan 72. Soffbord Sarek 70x70, se sidan 73. Bordlampa Tanja, se sidan 169. Heltäckande matta Milano, se sidan 194. Ryamatta Solliden vit, se sidan 186. Gardin Diplom kommer från mjövaruhusens kollektion.



Torup-70
Privat





Småland

Soffa Småland. Traditionsrik form, svenskt så det märks

Ett Karin Mobrings rum: Alla möblerna här är ritade av den kunniga IKEA-arkitekten. Särskilt intressanta nyheter i kollektion 1971 är hennes fina förvaringsmöbel Lund i ren, knivskuren furu, se den också på sidan 86, och den rödlackerade charmiga soffan Småland.

Det här är Soffan för gillestugan och vardagsrummet. Har ni ett stort rum med plats för två sittgrupper kan ni inte få många bättre förslag på "andrasoffa". Den röda plastlacken är inspirerande att sätta färg med och den traditionella formen gör soffan lättplacerad och omtyckt.

Sitsunderlaget är slät plywood. Småland har hel rygg, lackerad så att ni kan dela av rummet med soffan. Trä-stommen är monterbar. Hel sitsplymå i soffans längd,

tre lösa ryggplymåer som är häftade med knappar. Ni sitter skönt i Småland. Plymåtypen heter Polycel, polyeter i flera skikt med olika mjukhet. Läs om Polycel på sidan 7. Tyget heter Rödrand och kommer från välkända Den Blaa Fabrik. Förmämlig, tjock möbelygskvalitet med ullig och mjuk yta. Som gjord för soffan Småland.

Soffa Småland är 70 cm hög med plymåer, 200 cm lång och 83 cm djup. Sitshöjd 44 cm och sitsdjup 56 cm. Invändig sitslängd 195 cm. Vikt 52 kg. 12307 rödlack/tyg Rödrand, med moms kr .. **585:—**

Golvampa Oktett tillhör miljövaruhusens kollektion. Lackerad, svarvad pelare och fot av björk. Naturfär-

gad, mönstrad lin-acrylväv i skärmen. Fler alternativ finns. Totalhöjd 143 cm. 02341 rödlack/naturfärgad skärm som på bilden **135:—** med moms.

London-fåtöljen i rödlack med naturfärgat linnetyg beskrivs på sidan 62. Soffbord Sarek 70x70, se sidan 73. Förvaringsmöbel Lund i furu natur, se sidan 86. Kuddar Kul finns på sidan 140. Ryamatta Solliden, se sidan 186. Gardin Idun tillhör miljövaruhusens kollektion.



Soffa Småland bakifrån



Tunvik framifrån

TUNVIK MED VEJN FAKTA Den långa och stora soffan Tunvik i mörkblå plastlack är ett bekvämt alternativ till alla överstoppade bassoffor. Stommen har vacker form och plymåerna ger bra komfort. Ni kan ställa Tunvik mot en vägg eller dela av rummet med den. Det är arkitekt Karin Moberg som har ritat Tunvik.

Sitsplymåerna ligger på fast botten. De görs av polyeter i tre skikt med olika mjukhet. Även ryggplymåerna är av Polycel-typ, se beskrivningen på sidan 7.

Den mörkblå plastlacken är tålig och den är dessutom en fin färggrund i miljön. Både möbelen och färgen är inspirerande att bygga vidare med.

Klädseln är ett naturfärgat linnetyg, Antwerp.

Tunvik är 203 cm lång, 76 cm hög och 80 cm djup. Sits-höjd 42 cm och sitsdjup 55 cm. Monterbar. Vikt 50 kg. 12391 mörkblå lack och naturfärgat linnetyg, med moms endast kr **685:—**

Soffbord Farm, se sidan 73. Förvaringsmöbel Comet, se sidan 91. Golvlampa Amarant, se sidan 170. Rullbord Tim i furu, se sidan 76. Ryamatta Gyllen, se sidan 185. Gardin Diplom tillhör miljövaruhusens kollektion.

LIMA. Ljus, finådrad furu ytbehandlad med klar plastlack. Massiva, monterbara stommar med breda armstöd på bekväm höjd. Spänstiga Polycel-plymåer, se sidan 7, som är häftade med knappar och vändbara. Sitsunderlaget är slitstark plastfiberväv (formoplan) på rörram. I rygg ligger plymåerna mot de flata fururibborna.

Lima-gruppen är ritad av arkitekt Erik Wørts.

Plymåerna är klädda med ett rödrandigt fräscht tyg — Fryke — som passar utmärkt till både form och träslag. Skriftlig materialdeklaration följer med i leveransen. Monterbar konstruktion.

Fåtölj Lima är 68 cm hög med plymå, 68 cm bred och 80 cm djup. Sits höjd 39 cm och sitsdjup 54 cm. Vikt 18 kg.

12107 furu natur/tyg Fryke rött, med moms kr **238:—**

Soffa Lima har mått som fåtöljen men är 168 cm lång. Vikt 36 kg.

12109 furu natur/tyg Fryke rött, med moms kr **530:—**

Soffbord Lima har rektangulär massiv skiva med rundade hörn, 70×130 cm. Höjd 50 cm. Kraftigt furubord i naturfärg. Vikt 22 kg.

51685 furu natur, med moms kr **175:—**

Hel grupp Lima med två fåtöljer, soffa och soffbord. Klädsel i tyg Fryke rött.

12115 komplett, med moms kr **1.150:—**

Takarmatur Rätt, se sidan 167. Matta Twiggy orange, se sidan 190.



Tunvik
Lima





Champagne

Champagne. Exklusivt, bekvämt och ändå inte dyrt

Det här är smakfull lyx, en påkostad men ändå långt ifrån vräkig möbel. Välgjord och inbjudande, bekväm och ändå inte dyr.

Här på bilden är Champagne-gruppen klädd med ett engelskt möbelyg som heter Onyx — milda pastellfärger i blått (bilden) eller ljusgrönt. Ni får Champagne till favoritpris i Onyx med VDN-fakta. Det får ni också om ni väljer vår dralonplysch Nobel som finns i grå-blått, blått, grönt, beige, rött eller gult.

De dunmjuka, knapphäftade Polylyonplymåerna, se sidan 7, ligger i sits på helspinnen resårkärna och sicksackresårer. Underlaget är överstoppat med juteväv, vadd och matelasserad skyddsklädsel. Framkanten hålls jämn och fin med en profillist av gummi. Ryggens underlag är sadelgjord och juteväv med polyeteröverstoppning. Plymåerna är vänderbara.

Fåtöljen och sofforna står på en diskret och låg sockel som kan fås svart eller valnöttsfärgad. Champagne är materialdeklarerad och en utförlig etikett följer med. Kom ihåg att vi gärna skickar prover på både dralonplyschen, Onyx-tyget och andra tyger om ni vill. Läs om det på sidorna 20—23 här i katalogen.

Fåtölj Champagne är 77 cm hög, 88 cm bred och 87 cm djup. Sitshöjd 44 cm och sitsdjup 58 cm. Tygätgång 425×150 cm respektive 475×130 cm. Vikt 37 kg. 05069 favoritpris i tyg Onyx, med moms kr **528:** — 05070 favoritpris i dralonplysch Nobel kr .. **595:** — Valfritt tyg Klass B (05087) kronor **454:** —. Valfritt tyg Klass A (05088) kronor **532:** — med moms.

Soffa Champagne 2, tvåsitsig, har mått som fåtöljen men är 150 cm lång. Tygätgång 620×150 cm respek-

tive 750×130 cm. Vikt 57 kg.

05071 favoritpris i tyg Onyx, med moms kr **868:** — 05072 favoritpris i dralonplysch Nobel kr .. **996:** — Valfritt tyg Klass B (05091) kronor **789:** —. Valfritt tyg Klass A (05092) kronor **902:** — med moms.

Soffa Champagne 3, tresitsig, är 207 cm lång. Tygätgång 840×150 cm respektive 1000×130 cm. Vikt 75 kg. 05073 favoritpris i tyg Onyx, med moms kr .. **1.198:** — 05074 favoritpris i dralonplysch Nobel kr .. **1.372:** — Valfritt tyg Klass B (05095) kronor **1.090:** —. Valfritt tyg Klass A (05096) kronor **1.244:** — med moms.

Soffbord Överste 70×70 och 100×100, se sidan 74. Bordlampa Lady, se sidan 169. Ryamatta Solliden, se sidorna 186—187.



Astoria

Astoria. Lyxig och väl avvägd mjukhet som sluter om

Stoppmöbler kan vara mjuka på olika sätt. Mjukt ska inte vara mjäkigt, det måste finnas fasthet och spänst på djupet. Hela tiden ska man känna hur underlaget ger ett bekvämt stöd åt kroppen i en naturlig, avslappnad sittställning. Det är den rätta sittkomforten. Att sedan plymåerna är så där drömmjuka och pösigt runda kan väl ingen ha något emot?

Polycelplymåerna här är specialbyggda med tvärgående ballonger, om man nu får kalla dem för det, som är särskilt bulliga och sköna. Ordentligt stöd för knäna och svankryggen. Astoria har skön sittvinkel och den är rejält hög i ryggen. Sitsunderlaget är en resårkärna och i ryggen ligger gummisadelgjord och polyeter. För exklusiva Astoria föreslår vi det verkligt snygga möbelytet Ametist med VDN-fakta som finns i gulbrunt

(bilden), rött, grönt, beige eller gult. Se kvaliteten på sidorna 20—23. Favoritpris om ni väljer Ametist. Enheterna har klothjul framtill och står på förkromade rörben baktill. Vår skriftliga materialdeklaration följer med leveransen.

Fåtölj Astoria är 78 cm hög, 100 cm bred och 88 cm djup. Sitshöjd i framkant 43 cm och sitsdjup 55 cm. Tytgång 440×150 cm respektive 490×130 cm. Vikt 39 kg.

04495 favoritpris i tyg Ametist, med moms kr **633:** — Valfritt tyg Klass B (04508) kronor **569:** —. Valfritt tyg Klass A (04509) kronor **652:** — med moms.

Soffa Astoria 2, tvåsitsig, har mått som fåtöljen men är 167 cm lång. Tytgång 640×150 cm respektive

770×130 cm. Vikt 53 kg.

04496 favoritpris i tyg Ametist, med moms kr **945:** — Valfritt tyg Klass B (04513) kronor **845:** —. Valfritt tyg Klass A (04514) kronor **973:** — med moms.

Soffa Astoria 3, tresitsig, är 232 cm lång. Tytgång 860×150 cm respektive 1020×130 cm. Vikt 70 kg. 04497 favoritpris i tyg Ametist, med moms **1.245:** — Valfritt tyg Klass B (04518) kronor **1.120:** —. Valfritt tyg Klass A (04519) kronor **1.279:** — med moms.

Soffbord Smoky 70×70 och 100×100, se sidan 71. Takarmatur Multi, se sidan 166. Förvaringsmöbel Vistula i ljus ek, se sidan 79. Ryamatta Solliden, se sidan 186. Gardin Korint beige, se sidan 175.



Närke
Kastrup



NÄRKE [MED] VDN [FAKTA] Rund och mjuk form. Spänstiga, sköna plymårer i sitsen och mjukstoppad rygg. Inte kunde ni väl av bilden förstå att Närke är en av de prisbilligaste grupperna i kollektionen?

God form och bra komfort och lågt pris. Men att möblerna är snygga att se på och billiga att köpa är en klen tröst om de inte håller. För att ni ska veta vad ni köper är Närke och många andra soffgrupper varudeklarerade enligt VDN:s normer. Etiketten som följer med leveransen visar att Närke fått högsta betyg när det gäller hållbarheten.

Närke är stor och bekväm. Sitsplymåerna av Polycel-typ, se sidan 7, ligger på sicksackresårer och matelasserad skyddsklädsel. Moltexframkant. Ryggen är polyeterstoppad på förstärkt juteväv och armstöden har ett tjockt polyeterlager. Ben av bok i valnöts- eller jakarandafärg. Gruppen säljs i fasta kombinationer och i möbeltyg Vara (med VDN-fakta) som finns i rött, grönt eller beige.

Fåtölj Närke är 69 cm hög, 79 cm bred och 81 cm djup. Sitsdjup 40 cm och sitsdjup 54 cm. Vikt 20 kg. Den **tvåsit-siga soffan** är 150 cm lång och väger 35 kg. Den **tresitsiga soffan** är 183 cm lång och väger 40 kg. Soffa 2 säljs också separat.

08595 **fåtölj+soffa 3** med tyg Vara, med moms kr **725:—**
08596 **fåtölj+soffa 2 + soffa 3** i tyg Vara, med moms kr **1.075:—**
08597 **soffa 2** i tyg Vara, med moms kr **367:—**

Soffbord Ceylon 70×70 och 70×120, se sidan 74. Bord-lampa Silva, se sidan 169. Ryamatta Lini vit, se sidan 184.

KASTRUP [MED] VDN [FAKTA] En soffgrupp för 365 kronor! Hållbarhetstestad med bra betyg i hårdhänta VDN-maskiner. Inget märkvärdigt ur formsynpunkt och inte mer material än vad som behövs. Men ganska stor och skön att sitta i. Klädd med ett ordentligt möbeltyg.

IKEA har inte med Kastrup i sin kollektion för att visa "vad vi kan". Vi gör det för att vi vet att priset är väsentligt för många. Man kanske vill ha en soffgrupp hos ungdomarna eller i ett rum som det inte finns anledning att kosta på något extra. Varför i all världen köpa dyrare än vad som behövs? Det är därför vi har Kastrup för er.

Hållbara, spänstiga och mjuka Polycel-plymårer, se sidan 7, i sitsen. Underlaget är sicksackresårer och matelasserad skyddsklädsel. Ryggen byggs upp med sicksackresårer, jute och polyeter. Armstöden är polyeterstoppade. Ben av bok i teakfärg. Kastrup säljs i fasta kombinationer och klädd med bra möbeltyg i grönt, brunt, grått, orange eller blått.

Fåtöljen är 68 cm hög, 74 cm bred och 76 cm djup. Sitsdjup 39 cm och sitsdjup 53 cm. Vikt 20 kg. Den **tvåsit-siga soffan** är 127 cm lång och väger 30 kg. Den **tresitsiga soffan** är 177 cm lång och väger 40 kg. Levereras demonterade.

09421 **fåtölj+soffa 3** med moms kr **365:—**
09420 **fåtölj+soffa 2 + soffa 3** med moms kr .. **578:—**

Soffbord Lövä 50×70 och 55×130, se sidan 73. Takarmatur Medalj, se sidan 168. Ryamatta Gyllen äggskalsfärg, se sidan 185.

KÖPENHAMN. En bestseller. En ordentlig succé. Köpenhamn med dunmjuka plymår är en av de stora attraktionerna på våra miljövaruhus. Det beror på priset, men också på utseendet och komforten. Prova den om ni har tillfälle, sjunk ner och känn hur bra ni kan ha det för en så liten kostnad.

Polylonplymåerna, läs om dem på sidan 7, är knapphäftade och vändbara i både sits och rygg. Lagom fyllda med behaglig spänst. Sitsens underlag är sicksackresårer, polyeter och matelasserad skyddsklädsel. Ryggens underlag är fast. Ben av bok i teak- eller jakarandafärg. Välj Köpenhamn till favoritpris i möbeltyg Revello med VDN-fakta, ett av de exklusivare i vår kollektion. Färgerna: turkos, beige, rött eller gult. Etikett med utförlig materialdeklaration följer med leveransen.

Köpenhamn

Fåtölj Köpenhamn är 72 cm hög, 90 cm bred och 78 cm djup. Sitshöjd 40 cm och sitsdjup 52 cm. Tygätgång 415×150 cm respektive 460×130 cm. Vikt 27 kg.

07492 favoritpris i tyg Revello, med moms kr **383:** — Valfritt tyg Klass B (07497) kronor **346:** —. Valfritt tyg Klass A (07498) kronor **427:** — med moms.

Soffa Köpenhamn 2, tvåsitsig, har mått som fåtöljen men är 156 cm lång. Tygätgång 635×150 cm respektive 725×130 cm. Vikt 39 kg.

07491 favoritpris i tyg Revello, med moms kr **595:** — Valfritt tyg Klass B (07495) kronor **534:** —. Valfritt tyg Klass A (07496) kronor **659:** — med moms.

Soffa Köpenhamn 3, tresitsig, är 202 cm lång. Tygätgång 780×150 cm respektive 890×130 cm. Vikt 55 kg. 07490 favoritpris i tyg Revello, med moms kr **783:** —

Valfritt tyg Klass B (07493) kronor **674:** —. Valfritt tyg Klass A (07494) kronor **847:** — med moms.

Förvaringsmöbel Variant 33 görs av syntetisk jakaranda. Se en annan Variant-kombination på sidan 47 här i katalogen. Kombination 33 är 257 cm bred, 188 cm hög och djupet är 44/24 cm. Dessa delar ingår: Tvådörrars skåp, hurts, TV-bänk, barskåp med bokhylla, vitrinskåp med bokhylla och hög bokhylla för TV-bänken. Total vikt för hela kombinationen 107 kg.

38122 **hela kombination 33** enligt bilden, komplett med moms kr **1.445:** — *Soffbord Akari, se sidan 74. Takarmatur Ami i mässing, se sidan 166. Bordlampa Mässing, se sidan 30. Ryamatta Lini, se sidan 184. Gardin Fagott, se sidan 174.*





Tylösand
Agent



TYLÖSAND MED VDN FAKTA Sofforna står på förkromade ställ och fåtöljen är svängbar på förkromad kryssfot. Det är praktiskt och det ser snyggt ut.

Sitsens Polylonplymåer, se sidan 7, och ryggens polyeterplymåer med supersoft skumgummi runt om är knapphäftade och vändbara. Sitsunderlaget är gummibandskopplade sicksackresårer och matelasserad skyddsklädsel. Ryggen och armstöden stoppas ut- och invändigt med polyeter. Armstöden har dessutom knapphäftade överhäng som gör profilen mjukare. Favoritpris med kvalitetstyget Havanna med VDN-fakta, ett A-tyg som finns i grönt, rött, beige eller blått. Se sidorna 20—23. **Fåtölj Tylösand** är 79 cm hög, 83 cm bred och 81 cm djup. Sits höjd 44 cm och sitsdjup 54 cm. Tygåtgång 345×150 cm respektive 430×130 cm. Vikt 29 kg.

09470 favoritpris i tyg Havanna, med moms kr **490:—**
Valfritt tyg Klass B (09488) kronor **461:—**,
Valfritt tyg Klass A (09489) kronor **524:—**
med moms.

Soffa Tylösand 2, tvåsitsig, har mått som fåtöljen men är 160 cm lång. Tygåtgång 560×150 cm respektive 670×130 cm. Vikt 42 kg.

09471 favoritpris i tyg Havanna, med moms kr **795:—**
Valfritt tyg Klass B (09460) kronor **753:—**,
Valfritt tyg Klass A (09461) kronor **855:—**
med moms.

Soffa Tylösand 3, tresitsig, är 188 cm lång. Tygåtgång 655×150 cm respektive 770×130 cm. Vikt 50 kg.

09472 favoritpris i tyg Havanna, med moms kr **965:—**
Valfritt tyg Klass B (09496) kronor **915:—**,
Valfritt tyg Klass A (09497) kronor **1.034:—**
med moms.

Soffbord Smoky 70×70 och 70×130, se sidan 71. Bordlampa Tanja blå, se sidan 169. Ryamatta Gyllen grön, se sidan 185.

AGENT. Stor och lång bassoffa klädd med kretong Slottsparken i mörkblått (bilden), rött eller brunt. **Klädseln är bytbar.** Ni har alltid soffan fräsch när det behövs. Sitsunderlaget är sicksackresårer och tjock, matelasserad skyddsklädsel. Sitsens och ryggens plymåer av polyeter är spänstiga och sköna, sittvinkeln ger ryggen bra stöd. Agent har ben av ek. Materialdeklaration följer med i leveransen. Agent är 69 cm hög, 220 cm lång och 88 cm djup. Sits höjd 40 cm och sitsdjup 62 cm. Vikt 56 kg.

04292 med kretong Slottsparken, med moms kr **830:—**
04297 extraklädsel till soffa Agent, kretong Slottsparken i mörkblått, rött eller brunt. Med moms kr **360:—**
Pianot, RENN COLOUR, beskrivs på sidan 57. London fåtölj och taburet, se sidan 62. Bord Pop blålack, se sidan 72. Ryamatta Lini, se sidan 184. Pianopall Allegro, se sidan 57.



Partaj

Partaj. Italien-inspirerad mjukmöbel på rörstomme.

Mjuk polyeter rakt igenom. Sitsplymåerna, ryggplymåerna och armstödsplymåerna. Mjukt omfamnande ner till undersitsens träram och fjädrande sicksackresårer. Synlig stomme med glanseloxerade stålrör, det är där den italienska släktskapen ligger.

Lars Österholms roliga Partaj är en ung skapelse, gjord med frikostigt mått av entusiasm och formglädje. En spännande möbelhändelse för dem som gärna möblerar personligt och okonventionellt, för alla som önskar sig stora variationsmöjligheter.

Partaj är inte fätöljer och soffor i vanlig mening. Ett sittelement består av rörunderrede med ryggbygel, undersits, sitsplymå och ryggplymå. Till varje sådant fätöljelement följer kopplingsbeslag som gör det möjligt att koppla samman flera fätöljelement utan att

tyget skadas. Ni kan när som helst skifta om er Partaj när behov och önskemål växlar. Fätöljen eller sofforna avslutas antingen precis som de är eller också med armstödsbygel och armstödsplymå.

Partaj-gruppen här på bilden består av sex fätöljelement och sex armstöd. Så enkelt är det!

Plymåerna av konfektionerad polyeter ligger lösa, sitsramen och stålrören är de stöd som behövs. Undra på att Partaj är mjukare än vanliga möbler.

Om plymåerna ska det sägas att de är mycket bekväma med ordentligt svankstöd och knävecksstöd. Djuphäftade i vad man skulle kunna kalla ballonger. Expertvalt tyg, Salem med VDN-fakta, en högklassig bouclévara som är randmönstrad ton-i-ton. Välj det i grönt eller gult. Sittvinkeln fixeras av stålrörsstommarna.

Fätöljelement Partaj. Höjd med plymåerna i läge 68 cm, bredd 60 cm och djup 92 cm. Sitshöjd 39 cm och sitsdjup 55 cm. Vikt 18 kg.

08770 i tyg Salem, med moms kr **285:—**

Armstöd Partaj med bygel och armstödsplymå. Ett armstöd Partaj breddar fätöljelementet med 13 cm. Vikt 8 kg.

08771 i tyg Salem, med moms kr **55:—**



Fätöljelement Partaj.



Armstöd Partaj
(med bygel och plymå).



DOLLAR. Hög sektionfåtölj och taburett. Två-sitsig och tresitsig soffa med armstöd. Sköna sittmöbler med ordentligt stöd för ryggen och frestande mjuk stoppning. Tala om komfort! Fåtöljerna kan ställas samman till en kort eller lång sektionsoffa om man vill — varför inte göra en bekväm läsvrå som på den understa bilden här? Tänk er att få koppla av här med fötterna på en taburett. Det är att göra det bekvämt för sig.

Polylonplymåer i sits och rygg, häftade med knappar och vändbara. En spänstig och mjuk komfortinredning med bevisad hållbarhet. Läs om Polyton på sidan 7. Sitsunderlaget är sicksackresårer, tjock polyeterstoppning och matelasserad skyddsklädsel. Moltexkantlister. Ryggen är polyeterstoppad på fast underlag. Dollar har klothjul framtill och förkromade rörben baktill.

På bilden är Dollar klädd med högklassiga tyget Havanna med VDN-fakta, som finns i beige, grönt, blått eller rött. Se sidorna 20—23. Favorpris i den kvaliteten, men det står er fritt att välja tyg från hela vår kollektion. Skriftlig materialdeklaration följer med i leveransen. Formgivare till Dollar är Gillis Lundgren.

Fåtölj Dollar är 88 cm hög, 70 cm bred och 102 cm djup. Sitshöjd 39 cm och sitsdjup 58 cm. Tygåtgång 470×150 cm. Vikt 36 kg.

05200 favorpris i tyg Havanna, med moms kr **492:—**
Valfritt tyg Klass B (05201) kronor **453:—**. Valfritt tyg Klass A (05202) kronor **540:—** med moms.

Taburett Dollar är 39 cm hög och totalt 70×70 cm. Tygåtgång 200×150 cm. Vikt 12 kg. Fyra hjul.

05204 favorpris i tyg Havanna, med moms kr **228:—**
Valfritt tyg Klass B (05205) kronor **213:—**. Valfritt tyg Klass A (05206) kronor **249:—** med moms.

Soffa Dollar 2, tvåsitsig, har mått som fåtöljen men är 177 cm lång. Tygåtgång 865×150 cm. Vikt 50 kg.

05208 favorpris i tyg Havanna, med moms kr **1.135:—**
Valfritt tyg Klass B (05209) kronor **1.046:—**. Valfritt tyg Klass A (05210) kronor **1.253:—** med moms.

Soffa Dollar 3, tresitsig, är 248 cm lång. Tygåtgång 1115×150 cm. Vikt 60 kg.

05212 favorpris i tyg Havanna, med moms kr **1.495:—**
Valfritt tyg Klass B (05213) kronor **1.393:—**. Valfritt tyg Klass A (05214) kronor **1.630:—** med moms.

Stora bilden:

Bordlampa Opus, se sidan 46. Soffbord Atlanta 70×70 och 100×100, se sidan 71. Ryamatta Solliden vit, se sidan 186. Kuddar Kul, se sidan 140. Gardin Fors, se sidan 177.

Lilla bilden:

Soffbord Atlanta, se sidan 71. Takarmaturer Tyrol, se sidan 165. Matta Milano, se sidan 194. Gardin Fors, se sidan 177.





Båstad

BÅSTAD. En klassisk möbel. Båstad har mycket av gamla fina engelska soffgrupper över sig. Tyngden och bredden, komforten och den lediga elegansen. Tjocka och fylliga plymåer i sits och rygg. Både material och uppbyggnad vittnar om hög kvalitet. På bilden är Båstad-gruppen klädd med vår högklassiga dralonplysch Nobel, som finns i gråblått (bilden), blått, beige, grönt, rött eller gult. Läs om Nobel på sidorna 20—23.

Men måste man tvunget klä den här gruppen i plysch och måste man nödvändigtvis rama in den med äkta mattor, jakaranda och glasbord? Visst inte! Föredrar ni en fräsch kretong eller ett vanligt möbeltyg så gör ni ett utmärkt val. Och miljön kring gruppen kan förstås utformas på många sätt. Men medge att dralonplyschen passar bra, och då får ni gruppen till favoritpris.

Polyton-plymåerna, läs om dem på sidan 7, har förnämliga komfortegenskaper. Sitsunderlaget är länkade

sicksackresårer, jute, polyeter och matelasserad skyddsklädsel. Ryggen är polyeterstoppad på fast underlag. Armstöden och plymåerna sys med kederkanter. Ben av bok i valnöts- eller jakarandafärg. Bak till finns länkrullar, dvs. klothjul som gör fätöljen och sofforna lätta att flytta. Skriftlig materialdeklaration följer med leveransen.

Fätölj Båstad är 78 cm hög, 91 cm bred och 86 cm djup. Sitshöjd 41 cm och sitsdjup 57 cm. Tyngtgång 400×150 cm respektive 415×130 cm. Vikt 30 kg.

04949 favoritpris i dralonplysch Nobel, med moms kr **645:—**

Valfritt tyg Klass B (04946) kronor **515:—**. Valfritt tyg Klass A (04948) kronor **586:—** med moms.

Soffa Båstad 2, tvåsitsig, har mått som fätöljen men är 156 cm lång. Tyngtgång 790×150 cm respektive 920×130 cm. Vikt 40 kg.

04965 favoritpris i dralonplysch Nobel, med moms kr **1.050:—**

Valfritt tyg Klass B (04977) kronor **780:—**. Valfritt tyg Klass A (04978) kronor **940:—** med moms.

Soffa Båstad 3, tresitsig, är 216 cm lång. Tyngtgång 880×150 cm respektive 1100×130 cm. Vikt 50 kg.

04969 favoritpris i dralonplysch Nobel, med moms kr **1.300:—**

Valfritt tyg Klass B (04979) kronor **985:—**. Valfritt tyg Klass A (04980) kronor **1.160:—** med moms.

Bordlampa Nickel. Slätspänd skärm av thaisiden i grönt eller naturfärg. Tak av siden. Foten är blankförnicklad. Skärmen är 38 cm i diameter och 34 cm hög. Total höjd 74 cm. Vikt 6 kg.

02230 valfri färg, med moms kr **145:—**

Soffbord Smoky 70×70 och 70×130, se sidan 71. **Förvaringsmöbel** Tjå jakaranda, se sidan 89. **Golvlampor** Klot 1, se sidan 166. *De handknutna orientmattorna (på golvet och väggen) kommer från miljövaruhusens kollektion.*



Trolleholm hög

TROLLEHOLM. Sober möbel med tidlös elegans, en av de tyngre grupperna i kollektionen. Som gjord för plyschklädsel och maraboband. Men ni väljer förstas själv den klädsel ni vill ha.

Tapetserarbetet är förstklassigt. Måttsättningen och uppbyggnaden ger förträfflig komfort. Bekväm sittvinkel och hög rygg med vilsamt stöd. Sitsplymåerna är helfätade resårkärnor, överstoppade med skumgummi. Undersitsen är matelasserad skyddsklädsel och juteväv på sicksackresårer. Ryggen byggs upp med resårkärna

Trolleholm

och överstoppningen är 20 mm skumgummi. Också armstöden är skumgummistoppade. Ben av bok i teak-, valnöts- eller jakarandafärg. Klädseln på bilden är vår tåliga dralonplysch Nobel, som finns i gråblått, blått, grönt, beige, rött eller gult. Läs om kvaliteten på sidorna 20—23. Favoritpriset i den klädseln inkluderar marabobanden. Skriftlig, detaljerad materialdeklaration följer med leveransen.

Fätölj Trolleholm Låg är 77 cm hög, 85 cm bred och 77 cm djup. Sithöjd 43 cm och sitsdjup 53 cm. Tygätgång 280×150 cm respektive 330×130 cm. Vikt 36 kg. 09544 favoritpris i dralonplysch Nobel, med moms kr **470:—** Valfritt tyg Klass B (09545) kronor **370:—**. Valfritt tyg Klass A (09546) kronor **422:—** med moms.

Fätölj Trolleholm Hög tillverkas som den låga fätöljen. Höjd 99 cm och djup 97 cm. Nackkudde av skumgummi och polyeter. Tygätgång 310×150 cm respektive 380×130 cm. Vikt 41 kg. På bilden klädd med dralonplysch Nobel i beige. 09548 favoritpris i dralonplysch Nobel kr .. **535:—**

Valfritt tyg Klass B (09549) kronor **423:—**. Valfritt tyg Klass A (09550) kronor **480:—** med moms.

Soffa Trolleholm har mått som den låga fätöljen men är 188 cm lång. Tygätgång 450×150 cm respektive 580×130 cm. Vikt 70 kg.

09552 favoritpris i dralonplysch Nobel, med moms kr **935:—** Valfritt tyg Klass B (09553) kronor **695:—**. Valfritt tyg Klass A (09554) kronor **810:—** med moms.

Bordlampa Opus. Fot och pelare av blank mässing. Skärmen är slätspänd och har acryltak. Välj skärmen i thaisiden (äggskalsfärg) eller mönstrad linne-acrylväv (naturfärg). Diametern är 39 cm och höjden 35 cm på skärmen. Totalhöjd 87 cm. Vikt 8 kg.

02388 thaisiden, med moms kr **175:—** 02388 linne-acrylväv, med moms kr **155:—**

Soffbord Lyxita 70×50 och 70×140, se sidan 75. Hel-täckande matta Dublin grå och Idun-gardinen samt den handknutna orientmattan kommer från miljövaruhuset.



ELEGANT. Arkitekt Lennart Benders tidlösa Elegant-grupp har mjuka och vackra linjer. Favoritpris i det utsökta möbelyget Moquette, som finns i grönt, blått eller beige. Ryggarna är bekvämt höga, plymånredningen ger bra komfort. Sitsunderlaget är kraftiga, breda gummiband med överstoppning av polyeter och matelasserad skyddsklädsel. Jämn och snygg framkant av gummiprofil. Ryggplymåerna ligger mot sadeljord, jute och tjock polyeter.

Både sitsens och ryggens plymåer är pösiga, de har både mjukhet och spänst. Läs om Polyton på sidan 7. Underredena kan fås i valnöt eller jakaranda. Benen är monterbara. Skriftlig materialdeklaration följer med leveransen.

Fåtölj Elegant Låg är 84 cm hög, 80 cm bred och 88 cm djup. Sitshöjd 41 cm och sitsdjup 55 cm. Tygåtgång 375×150 cm respektive 395×130 cm. Vikt 27 kg. 05712 favoritpris i tyg Moquette, med moms kr **535:** — Valfritt tyg Klass A (05711) kronor **487:** — med moms.

Fåtölj Elegant Hög har fastmonterad nackkudde, stoppad med mjuk fiberfill. Den är 103 cm hög, 80 cm bred

och 88 cm djup. Sitshöjd 41 cm och sitsdjup 55 cm. Tygåtgång 420×150 cm respektive 490×130 cm. Vikt 32 kg.

05716 favoritpris i tyg Moquette, med moms kr **635:** — Valfritt tyg Klass A (05715) kronor **580:** — med moms. **Soffa Elegant 2**, tvåsitsig, har mått som låga fåtöljen men är 155 cm lång. Tygåtgång 610×150 cm respektive 710×130 cm. Vikt 43 kg.

05720 favoritpris i tyg Moquette, med moms kr **880:** — Valfritt tyg Klass A (05719) kronor **770:** — med moms. **Soffa Elegant 3**, tresitsig, är 190 cm lång. Tygåtgång 710×150 cm respektive 840×130 cm. Vikt 51 kg.

05724 favoritpris i tyg Moquette, med moms **1.090:** — Valfritt tyg Klass A (05723) kronor **962:** — med moms. *Soffbord Ceylon 70×70 och 100×100 i jakaranda, se sidan 74. Bordlampa Wivex, se sidan 32. Den handknutna orientmattan från miljövaruhusens kollektion.*

VARIANT kombination 3. Förvaringsmöbel i syntetisk jakaranda — se beskrivning på sidan 41. Kombination 3 här på bilden är 188 cm hög och 257 cm bred. Djup 44 cm (underdelar) och 24 cm (överdelar).



Elegant Hög

Elegant Låg

Den innehåller skåp, hurts, TV-bänk, bokhylla med överskåp, bokhylla med vitrinskåp och bokhylla. Vikt 107 kg.

Variant byggs upp i bestämda kombinationer, planerade redan på konstruktionsstadiet. Därav det mycket låga priset. Hela **kombination 3** (38120) kostar med moms kronor**1.295:** —

Elegant



BOLIVIA. Tvåsitig och tresitig soffa med två och tre breda, tjocka sitsplymåer av den dunmjuka typen. Ryggen och armstöden går i ett och ger högt, bekvämt stöd. Det är många faktorer som ger Bolivia den fina komforten — se bara på sitsens dubbelfjädrande konstruktion och ryggens tjocka polyeterstoppning på fjädrande underlag.

Bolivia-soffan är både påkostad och välgjord, den är lyxig utan att vara dyr.

Bildens båda tvåsitsiga soffor, som är praktiskt placerade mitt emot varandra, är klädda med högklassiga möbelytget Havanna med VDN-fakta, som finns i rött, grönt, blått eller beige. Favorpris i den kvaliteten.

Plymåerna (läs om Polylyon på sidan 7) är knapphäftade och ligger på ett djupfjädrande underlag av sicksackresårer, juteväv, vadd, resårkärna och skyddsväv. Den invändiga, knapphäftade ryggen och armstöden är stoppade med tjock polyeter på sicksackresårer. Ben av bok i valnöts-, mahogny- eller jakarandafärg. Skriftlig materialdeklaration följer med leveransen.

Soffa Bolivia 2, tvåsitig, är 70 cm hög, 90 cm djup och 185 cm lång. Invändig sitslängd 135 cm. Sitshöjd

39 cm och sitsdjup 60 cm. Tygätgång 690×150 cm respektive 800×130 cm. Vikt 55 kg.

04899 favorpris i tyg Havanna, med moms **1.020:—** Valfritt tyg Klass B (04836) kronor **966:—**. Valfritt tyg Klass A (04837) kronor **1.092:—** med moms.

Soffa Bolivia 3, tresitig, har mått som den tvåsitsiga men är 250 cm lång. Invändig sitslängd 200 cm. Tygätgång 860×150 cm respektive 1020×130 cm. Vikt 65 kg.

04903 favorpris i tyg Havanna, med moms **1.310:—** Valfritt tyg Klass B (04840) kronor **1.239:—**. Valfritt tyg Klass A (04841) kronor **1.395:—** med moms.

Golvampa Duett. Den slätpända skärmen med tak är 40 cm i diameter och 35 cm hög. Välj den i äggskalsfärgat thaisiden eller naturfärgad lin-acrylväv. Foten och pelaren tillverkas av blank mässing. Total höjd 133 cm.

00592 thaisiden, med moms kr **245:—**
00592 lin-acrylväv, med moms kr **225:—**

Soffbord Marma jakaranda/marmor, se sidan 74. Ryamatta Solliden vit finns på sidan 186.

SANDRA. Fätölj och taburett, ritade av den finske arkitekten Toiviainen. Bekväm fätölj av engelsk typ, en sådan som man sjunker ner djupt i. Sits med breda gummigjordar och knapphäftad, vändbar Polylyonplymå (se sidan 7), mjuk som dun. Knapphäftad rygg med polyeterstoppning på vadd, jute och sicksackresårer. Hörnveckad kappa runt om. Säljs till favorpris i möbelytget Havanna som finns i beige, rött, blått eller grönt. Materialdeklaration följer med.

Fätölj Sandra är 81 cm hög, 73 cm bred och 83 cm djup. Sitshöjd 41 cm och sitsdjup 51 cm. Tygätgång 350×150 cm respektive 375×130 cm. Vikt 23 kg.

09193 favorpris i tyg Havanna, med moms kr **430:—** Valfritt tyg Klass B (09190) kronor **398:—**. Valfritt tyg Klass A (09191) kronor **466:—** med moms.

Taburett Sandra är 41 cm hög och totalt 48×73 cm. Tygätgång 125×150 cm respektive 150×130 cm. Vikt 9 kg.

09197 favorpris i tyg Havanna, med moms kr **165:—** Valfritt tyg Klass B (09194) kronor **158:—**. Valfritt tyg Klass A (09195) kronor **182:—** med moms.

Bolivia/Sandra



Möblera med soffor. Det blir bekvämt med Amsterdam

Tvåsitsig och tresitsig soffa. Klädda med Pelle Vävares tjocka och ulliga Ullrand i beige, orange eller grönt. Ett tyg med mycket hemtrivsel. Men ni har fler tyger att välja på. Se sidorna 20—23.

Amsterdam är skön komfort. Mjuka och bekväma soffor med stora mått. Underbara att krypa upp i, avslappnande och behagliga att sitta i. Den tresitsiga är stor nog för att man ska kunna ligga raklång i den. Tala om att ha det bra!

Sitshöjden kan varieras, en liten finess på benen. Vill ni sitta lågt är sitshöjden 30, tycker ni om att sitta högre ändrar ni den till 36 cm.

Plymåerna är mjuka som dun. Pösiga och fylliga. Läs om Polyton på sidan 7 här i katalogen. Prova får ni se hur skönt ni sjunker ner. Sitsunderlaget är sicksackresårer, juteväv, 20 mm polyeter och matelasserad skyddsklädsel. Ryggen och armstöden är polyeterstoppade liksom sofforna utvändigt. Benen av bok kan ni

få i valnöts- eller jakarandafärg. Skriftlig materialdeklaration följer med. Form: Gillis Lundgren.

Soffa Amsterdam 2, tvåsitsig, är 66/72 cm hög, 167 cm lång och 88 cm djup. Sitshöjd 33/39 cm. Sitsdjup 61 cm. Tygätgång 640×150 cm respektive 770×130 cm. Vikt 43 kg.

04360 favörpris i tyg Ullrand, med moms kr **835:—** Valfritt tyg Klass B (04361) kronor **716:—**. Valfritt tyg Klass A (04362) kronor **845:—** med moms.

Soffa Amsterdam 3, tresitsig, har mått som den tvåsitsiga soffan men är 232 cm lång. Tygätgång 850×150 cm respektive 1050×130 cm. Vikt 58 kg.

04364 favörpris i tyg Ullrand, med moms **1.045:—** Valfritt tyg Klass B (04365) kronor **885:—**. Valfritt tyg Klass A (04366) kronor **1.050:—** med moms.

Bordlampa Amber har fot av gråtonad keramik med blå dekor. Den släpända skärmen med tak är av naturfärgat linne. Diametern är 37 cm och total höjd med skärm 71 cm. Vikt 5 kg.

00082 komplett, med moms kr **97:—**

Fåtölj Trombon, se sidan 26. Soffbord Atlanta 70×70 och 100×100, se sidan 71. Takarmatur Multi, se sidan 166. Gardin Tyll, se sidan 176. Ryamatta Gyllen äggskalsfärg, se sidan 185. Den gula Saba-gardinen kommer från miljövaruhusens kollektion.

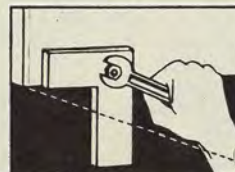

Amsterdam har två sitshöjder

Amsterdam





Nina

NINA MED VÅN FAKTA Hemvävd och ombonad variant på den tresitsiga soffan Cork. Vändbara plymår, ryggens och armstödens är knapphäftade. Omfamnande mjukhet, just den man vill ha. Klädd i slitstarkt, blårutigt tyg med tweedkaraktär. Det här är den perfekta extrasoffan i alla tänkbara miljöer.

Soffa Nina är 72 cm hög, 190 cm lång och 73 cm djup. Sits höjd 41 cm och sitsdjup 48 cm. Vikt 40 kg. 08460 klädd med tyg som på bilden, med moms endast kr **718:—**

Cork

Cork. Fåtölj + soffa 2 + soffa 3 för 995:—

CORK MED VÅN FAKTA En prissensation. Och det ordentligt ändå. Var hittar ni en möbel som denna mer än hos IKEA?

Formen är engelskt fyrkantig med hög rygg och höga armstöd. Ni sitter långt bekvämare än ni törs tro, bra komfort och lågt pris kan mycket väl höra ihop. Vi tycker att Cork borde bli framför allt "förstagångsbo-sättarnas" sköna soffgrupp. Men ingen ska behöva känna att Cork är alltför ung. Därtill finns det för mycket tradition i linjerna.

Bekväm. Ja, och ändå är den här gruppen inte märkvärdig vare sig i material eller konstruktion. Sitsplymåerna är Polycel och om den kvaliteten kan ni läsa på sidan 7. De ligger på gummiband och matelasserad väv. Ryggen är polyeterstoppad. Ben och sargar av ek. Klädseln är mysig och skön manchester i grönt eller rött. Vilken skön möblering!

Fåtölj Cork är 67 cm hög, 80 cm bred och 73 cm djup. Sits höjd 41 cm och sitsdjup 51 cm. Vikt 20 kg.

05160 manchesterklädd, med moms kr **235:—**

Soffa Cork 2, tvåsitsig, har mått som fåtöljen men är 135 cm lång. Vikt 30 kg.

05161 manchesterklädd, med moms kr **365:—**

Soffa Cork 3, tresitsig, är 190 cm lång. Vikt 40 kg.

05162 manchesterklädd, med moms kr **445:—**

Hel soffgrupp Cork, fåtölj + tvåsitsig soffa + tresitsig soffa med manchesterklädsel.

05163 komplett, med moms endast kronor **995:—**

Den vitlackerade förvaringsmöbelen heter Prisma och finns på sidan 91. Golvlampa Galej 1 och takarmatur Galej finns på sidan 165. Ryamatta Solliden, se sidan 186. Kuddar Kul, se sidan 140. Rullgardin Majsol kommer från miljövaruhusens kollektion.



Dennis MED VDN FAKTA Komfortmöbler och prisledarpris

Jan-Erik Bengtssons fätölj och soffor har en öppen, mjuk form med utsvängda armstöd och ganska rak sittvinkel. Man sitter skönt med ordentligt ryggstöd. Dennis är modern i ordets bästa mening, tänkt för en ung och opretentiös miljö.

Klädseln är vald med stor noggrannhet. Tyget är vårt bouclévävda Kisel i en ljust beige nyans. En fin kvalitet med livfull struktur. Läs om den på sidan 23. Kisel redovisas med VDN-fakta.

Bekvämlig och slitstark. Det kan man säga om många soffgrupper. Men det gäller i ovanligt hög grad Dennis. VDN-etiketten bekräftar den saken. Det är skönt att veta!

Armstöden är stoppade med tjock polyeter på utsidan och insidan. Sitsens plymår är Polycelkvalitet, läs om uppbyggnaden på sidan 7! Polyeter i flera skikt med olika mjukhet. Häftade med knappar och vändbara.

De speciellt mjuka ryggplymåerna är också de vändbara. Armstöden är pryddligt knapphäftade.

Undersitsen är sicksackresärer, juteväv och matelas-serad skyddsklädsel. Snygg framkantsprofil som håller formen. Ryggens polyeterstoppade underlag är fast. Fätöljen och sofforna står på svarta, låga klotsar. Dennis säljs komplett till ett särskilt lågpris, men ni kan också köpa enheterna var för sig.

Fätölj Dennis är 72 cm hög, 82 cm bred och 83 cm djup. Sitshöjd 42 cm och sitsdjup 53 cm. Vikt 18 kg. 05406 i tyg Kisel beige, med moms kr **310:—**

Soffa Dennis 2, tvåsitsig, har mått som fätöljen men är 138 cm lång. Vikt 30 kg. 05407 i tyg Kisel beige, med moms kr **475:—**

Soffa Dennis 3, tresitsig, är 194 cm lång. Vikt 35 kg. 05408 i tyg Kisel beige, med moms kr **595:—**

Hel soffgrupp Dennis med fätölj, soffa 2 och soffa 3. Klädd med möbeltyg Kisel beige.

05405 komplett, med moms endast kr **1.345:—**

Rullbord Mer, se sidan 72. Förvaringsmöbel Mer, se sidan 87. Golvampa Amarant, se sidan 170. Väggar-matur Klot 3, se sidan 166. Kuddar Kul, se sidan 140. Ryamatta Solliden, se sidorna 186—187. Förstärkaren och skivspelaren tillhör RENN stereosystem från miljövaruhusens kollektion.

Mervärdesskatten 11,11 % är inräknad i de låga priserna!



Dennis



Zapata. Soffor för kräsna miljöbyggare

Sittsköna och snygga soffor med utvändiga armstödsstommar av blankfömkromade rör. Äntligen soffor som går ihop med alla de inspirerande stålrörsmöbler som nu kommer på bred front! Formgivare är Gillis Lundgren. Zapata är statusfria möbler med ledig stil, och ändå känns de eleganta och påkostade.

Bekväm inredning med knapphäftade och vändbara Polysplitplymåer av skumgummi och polyeter. Materialet är rivet och noga blandat, det är beständigt poröst och spänstigt och det är angenämt mjukt. Hållbarhetstester visar att plymåtypen håller för dagligt långtidsbruk. Det är skönt att veta.

Sitsunderlaget är sicksackresårer, polyeter och materialserad skyddsklädsel. Framkant med moltexprofil. Ryggplymåerna ligger mot en helt klädd, polyeter-

stoppad fast botten. Armstödsplymåer av 15 cm tjock polyeter.

Med tvåsitsig och tresitsig soffa kan man lätt variera interiören. Bildens hörnarrangemang är förstas platsparande och bjuder på en hel del komfort.

Favorpris i tyg Ametist med VDN-fakta, ett bra möbiltyg som tillhör kollektionens A1-tyger. Läs om det på sidorna 20—23. Välj Ametist i rött, gult, beige, gulbrunt eller grönt. Materialdeklaration på sofforna följer med i leveransen.

Soffa Zapata 2, tvåsitsig, är 74 cm hög, 172 cm lång och 81 cm djup. Sits höjd 42 cm och sitsdjup 55 cm. Tygåtgång 640×150 cm och 710×130 cm. Vikt 40 kg. 09790 favorpris i tyg Ametist, med moms kr **765:** — Valfritt tyg Klass B (09792) kr **677:** —. Valfritt tyg

Klass A (09791) kr **793:** — med moms.

Soffa Zapata 3, tresitsig, har mått som den tvåsitsiga soffan men är 239 cm lång. Tygåtgång 850×150 cm och 915×130 cm. Vikt 50 kg.

09793 favorpris i tyg Ametist, med moms kr **1.035:** — Valfritt tyg Klass B (09795) kr **920:** —. Valfritt tyg Klass A (09794) kr **1.075:** — med moms.

Pläd Irja, i vilfätölj Kröken, är 130×170 cm. 100 % ull. Den finns i orange, blått eller grönt. 24982 kr **54:** — med moms.

Soffbord Amiral, se sidan 70. Fåtölj Kröken, se sidan 19. Golvlampa Klot 1 och väggarmatur Klot 3, se sidan 166. Kuddar Kul, se sidan 140. Matta Flokati tillhör miljövaruhusens kollektion.

Zapata



KLONDYKE. Vilken komfort ska man unna sig hemma? Är en soffgrupp som Klondyke överdådigt bekväm, onödigt påkostad? Det är förstås frågor som alla möbelköpare ställer sig. Ibland kan det vara besvärligt att avväga utförandet, komforten och priset.

Vi tycker inte att Klondyke är överdådig eller vräkig, trots att den är ovanligt bekväm och mjuk. Och vi tror inte att någon som vant sig vid dagens sköna bilfåtöljer vill sitta sämre hemma än i bilen.

Formgivare är Jan-Erik Bengtsson. Ryggens och sitsens plymår är knapphäftade och specialsydda, ni har skönt stöd för svanken och uttalat knävecksstöd. Ordentligt sitsdjup och lagom sitshöjd. En perfekt vinkel rygg/sits. Läs om Polylyonplymår på sidan 7. Det är svårt att hitta mjukare. Sitsunderlaget är länkade sick-sackresårer och matelasserat skydd. Ryggen har en moltexlist i överkanten, underlaget är fast. Armstöd med 80 mm polyeter på insidan och översidan. Klot-hjul framtill och förkromade rörbena baktill. Favörpris i möbelyg Ametist, med VDN fakta, som beskrivs på sidorna 20—23. Ett A¹-tyg. Ett exklusivt förslag för

Klondyke är äkta skinn i ljusbrunt, mörkbrunt, rött eller svart. Fåtölj kr **965:—**, soffa 2 kr **1.435:—** och soffa 3 kr **1.840:—** i det utförandet.

Fåtölj Klondyke är 70 cm hög, 88 cm bred och 92 cm djup. Sitshöjd 40 cm och sitsdjup 61 cm. Tygätgång 380×150 cm eller 415×130 cm. Vikt 30 kg.

07370 favörpris i tyg Ametist, med moms kr **586:—** Valfritt tyg Klass A (07364) kr **606:—** med moms.

Soffa Klondyke 2, tvåsitsig, har mått som fåtöljen men är 146 cm lång. Tygätgång 565×150 cm eller 615×130 cm. Vikt 40 kg.

07371 favörpris i tyg Ametist, med moms kr **893:—** Valfritt tyg Klass A (07365) kr **920:—** med moms.

Soffa Klondyke 3, tresitsig, är 211 cm lång. Tygätgång 765×150 cm eller 850×130 cm. Vikt 50 kg.

07372 favörpris i tyg Ametist, med moms kr **1.150:—** Valfritt tyg Klass A (07366) kr **1.185:—** med moms.

BRAS. Soffbord i tre storlekar: 70×74 cm, 70×134 cm och 100×104 cm. Alla tre är 45 cm höga. Underrede av blankpolerade och brännlackerade fyrkantör

av ren mässing. Skiva av 10 mm tjockt lamellglas som är rökfärgat. Elegant och välgjort som få.

Bord Bras 70×74. Höjd 45 cm. Vikt 24 kg.

51268 mässing/glas, med moms kr **345:—**

Bord Bras 70×134. Höjd 45 cm. Vikt 45 kg.

51269 mässing/glas, med moms kr **495:—**

Bord Bras 100×104. Höjd 45 cm. Vikt 42 kg.

51270 mässing/glas, med moms kr **520:—**

LONG JOHN. Barskåp i jakaranda på hjul. Lock med infällshandtag av mässing. Lyfts upp och används som serveringsbord. Jakaranda både utvändigt och invändigt. Hel spegelskiva i bottnen, glashylla 23×66 cm. Höjd med hjul 46 cm. Skivan är 70×70 cm. Invändig höjd 34,5 cm. Vikt 29 kg. Form: Gillis Lundgren.

40010 jakaranda, med moms kr **365:—**

Gardin Tyll, se sidan 176. Bordlampa Mässing, se sidan 30. Kuddar Kul, se sidan 140. Matta Flokati tillhör miljövaruhusens kollektion.

Klondyke





Senior
Hög

SENIOR. Detta är möbler som äldre trivs särskilt bra med. Det beror bland annat på den högre sitshöjden och den rakare sittvinkeln. Det är självklart att också unga kan tycka om att sitta så. Formgivare är arkitekt Karin Mobring.

Hög, trygg fåtölj med plymämjuk, rak rygg. En nåttare låg fåtölj och soffa med hel ryggplymå och hel sitsplymå. Praktiska bord på rätt höjd, ingen behöver sitta dubbelvikt och dricka kaffe. Säng som är stor och rymlig, hög nog för att kunna användas som sittplats när det behövs. Tänk vilka idealiska presentmöbler det här är! Massiv rödbok i naturfärg eller grönbets. Klar plastlack. Välj Senior med det bouclévävda möbeltyget Uni i rött eller med gråbrunt, striprandigt tyg Linje — se bilden med höga fåtöljen. Plymåerna är konfektionerad polyeter, sydda med bottnar och knapphäftade. Vändbara i sitsen. Sitsun-

derlaget är plywood. Perfekt för er som inte accepterar dagens mjukmöbler.

Fåtölj Senior Låg är 92 cm hög, 61 cm bred och 67 cm djup. Sitshöjd 49 cm och sitsdjup 48 cm. Vikt 11 kg.

12303 valfritt alternativ kr **272:—**
Fåtölj Senior Hög är 116 cm hög, 72 cm djup och 61 cm bred. Sitshöjd 49 cm och sitsdjup 48 cm. Vikt 12 kg.

12304 valfritt alternativ kr **312:—**
Soffa Senior är 79 cm hög, 136 cm lång och 64 cm djup. Sitshöjd 49 cm och sitsdjup 48 cm. Vikt 17 kg.

12305 valfritt alternativ kr **395:—**
Soffbord/nattbord Senior 50×70, i bok ytbehandlad med plastlack är 60 cm högt. Kantlister och ben av massiv bok. Naturfärg eller grönbets.

52026 valfri färg, med moms kr **83:—**
Soffbord Senior 65×120 är 60 cm högt. Naturfärg eller grönbets.

52025 valfri färg, med moms kr **120:—**
Säng Senior har bäddmätt 90×200 cm, de utvändiga mätten är 95×210 cm. Massiv bok i naturfärg, fast planbotten. Höjd med gavlar 70 cm. Vikt 51 kg.

55905 bok natur, med moms kr **355:—**
För säng Senior rekommenderar vi en 12 cm tjock Polyetermadrass Kvalitet A, se sidan 138. Storlek 90×200×12 cm (best. nr 27877) kr **106:—** med moms.

Bordlampa Espri har transparent glasfot i blå eller brun färg. Plisserad, vit skärm av plastlaminerad textil. Diametern är 33 cm och total höjd 46 cm. Vikt 3 kg.

00737 komplett, med moms kr **55:—**

Hurtsmöbel Arami, se sidan 118. Bord/bänk Sektion, se sidan 76. Golvampa Ruter, se sidan 170. Vägglampa Sparv, se sidan 171. Rullgardin Rönnbär tillhör miljövaruhusens kollektion.

Senior



Tapiola. Lackerat eller ädelträ

På sätt och vis upplever man det som två soffgrupper. Den mörkblå lackerade Tapiola som är klart modern och den tidlösa Tapiola i keväzingo och jakaranda. Formsköna originalmöbler från möbellandet Finland.

Bo skönt med lätta och bekväma möbler. Tapiola har synlig trästomme, lösa mjukplymåer och knapphäftade överhäng av polyeter på armstöden. Okomplicerat och ändå mycket bekvämare än många helstoppade möbler.

Vill ni ha ung och färgstark miljö tar ni mörkblå lack och möbelyftet Natur med grov struktur, en beige nyans som ligger nära den naturliga ullens. Föredrar ni er interiör mer tidlös finns alternativet med Tapiola med ädelträstommar (jakaranda-

faner och massiv Kevazingo) och klädd med manchester Ibis i olivgrönt eller lejongult. Se separat bild.

Ombonad komfort. Spänstiga, mjuka Polycelplymåer, se sidan 7, i sits och rygg. Sitsplymåerna är vändbara, men ryggens plymåer har ett plywoodinlägg för stabilitetens skull och kan därför inte vändas. Armstödens överhäng är skiktlimmad polyeter med särskilt mjukt ytskikt som i plymåerna. Sitsplymåerna ligger på gummi-gjordar och laminerad väv. Skriftlig materialdeklaration följer med.

Fåtölj Tapiola Låg är 72 cm hög, 78 cm bred och 80 cm djup. Sitshöjd 40 cm och sitsdjup 56 cm. Vikt 20 kg.

12460 blålack/tyg Natur beige, kr **412:—**
12461 jakaranda/manchester, kr **432:—**

Fåtölj Tapiola Hög är 91 cm hög, övriga mått som låga fåtöljen. Vikt 23 kg.

12462 blålack/tyg Natur beige, kr **495:—**

12463 jakaranda/manchester, kr **520:—**

Soffa Tapiola 2, tvåsitsig, har mått som låga fåtöljen men är 142 cm lång. 30 kg.

12464 blålack/tyg Natur beige, kr **645:—**

12465 jakaranda/manchester, kr **675:—**

Soffa Tapiola 3, tresitsig, är 203 cm lång. Vikt 38 kg.

12466 blålack/tyg Natur beige, kr **820:—**

12467 jakaranda/manchester, kr **860:—**

Bord Pop, se sidan 72. Punktbelysning Galej och vägglampa Galej 3, se sidan 165. Kuddar Mimo, se sidan 140. Ryamatta Gyllen, se sidan 185.



Tapiola Hög

Tapiola



Devon. Charmig soffa för 310:—!

Behagligt mjuk med hög och stödjande rygg och höga armstöd. En påfallande bekväm charmsoffa, trots att konstruktionen är rätt så enkel.

Pigg kretong i rött som på bilden eller brunt. Precis lagom romantisk med helveckad, snygg kappa runt om. En soffa för alla tänkbara sammanhang. Priset ger er samvete att köpa två soffor, ställ dem gärna mitt emot varandra som vi har gjort här i interiören. Vilken härlig grupp att sitta och ha det trevligt! Om ni är på något av IKEAs miljövaruhus tycker vi att ni inte ska försumma att provsitta Devon en stund. Det är inte dyrt att sitta bra.

Polycelplymåer i sitsen, läs om den kvaliteten på sidan 7. Sitsunderlaget är gummiband och en matelasrad skyddsklädsel. Ryggen har sicksackfjädrar, juteväv och 30 mm polyeter. Armstöden är stoppade med polyeter. Plymåerna är knapphäftade och vändbara. Mörkbetsade ben av bok.

Höjd 68 cm, längd 136 cm och djup 72 cm. Sits höjd 43 cm och sitsdjup 52 cm. Vikt 22 kg.

05450 kretongklädd i rött eller brunt, kr . . . **310:—**
Bord Rialto, se sidan 73. Förvaringsmöbel Gripsholm, se sidan 93. Armatur Tyrol, se sidan 165. Kuddar Kul, se sidan 140.

RANSÄTER. Mjukt svängd, hög rygg och sluttande, bekväma armstöd. Förmått sittkomfort. Sitsen har juteväv, vitvadd och 30 mm polyeter på sicksackresårer. Ryggen görs på samma sätt med 20 mm polyeter. Benen är av bok och betsade i mahogny- eller valnötsfärg. Favorpris i vår dubbelknutna mohairplysch Elit, som finns i en lång rad färger. Begär prover!

Ransäter är 80 cm hög, 65 cm bred och 71 cm djup. Sits höjd 37 cm och sitsdjup 47 cm. Tyngtgång 220×130 cm. Vikt 16 kg.

09022 favorpris i plysch Elit, med moms kr **410:—**

Valfritt tyg Klass B (09020) kr **220:—**. Valfritt tyg Klass A (09021) kr **260:—**.

ANTIQA. Emmafätölj, en klassisk möbel. Intim, nätt och bekväm. Hög och stödjande rygg, inga armstöd som hindrar och rund, mjukstoppad sits.

Den knapphäftade ryggen är polyeterstoppad på juteväv och vitvadd. Sitsunderlaget är sicksackresårer, juteväv, vitvadd och 30 mm polyeter, valnöts- eller mahognybetsade ben av massiv bok.

Favorpris i vår fina dralonplysch Nobel, se sidorna 20—23, som finns i grönt, gråblått, blått, beige, gult eller rött. 81 cm hög, 62 cm bred och 74 cm djup. Sits höjd 37 cm. Sitsdjup 50 cm. Tyngtgång 150×150/130 cm. Vikt 14 kg.

04389 favorpris i plysch Nobel, kr **210:—**
Valfritt tyg Klass B (04390) kr **148:—**. Valfritt tyg Klass A (04391) kr **178:—** med moms.

Devon



Ransäter



Antiqua



Nu finns det miljöanpassade pianon!

Pianot är både musikinstrument och möbel. Många tycker att en vanlig TV är svårplacerad, hur är det inte då med ett piano? Det är förstås en fråga som i hög grad intresserat oss som arbetar med miljö, inredning och färgsättning.

RENN Colour i mörkblå eller vit lack och RENN Classic i teak eller valnöt är förstklassiga musikinstrument, som anpassats till dagens bomiljö och bostadsytor. En stor och samlad satsning på instrumentet och möbelen, på funktion och miljö. Hög kvalitet till IKEA-lågt pris.

Det vitlackerade pianot RENN Colour har röda tangenter. En rolig detalj på ett fräscht miljöpiano.

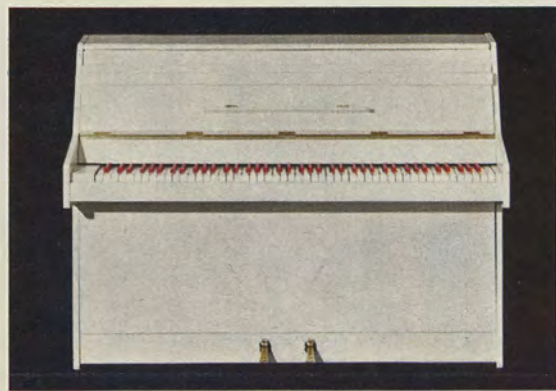

Italy

RENN pianon är stora instrument med små mått. Hela $7\frac{1}{4}$ oktavers omfång. Överliggande mekanik. Höjd 100 cm, bredd 136 cm och djup 49 cm. 10 års fabriksgaranti på instrumentets funktion med undantag för sådana fel som beror på åverkan, vanvård eller felaktig placering. Garantisedel följer med.

Se RENN pianon i miljö också på sidorna 16—17 och 42.

60700 RENN Classic i teak, med moms kr **3.150:** —

60700 RENN Classic i valnöt, med moms kr **3.250:** —

60702 RENN Colour vitlack, med moms kr **3.250:** —

60702 RENN Colour blålack, med moms kr **3.250:** —

Begär broschyr! Vi har gjort en liten broschyr om RENN pianon. Den kan ni få på våra miljövaruhus i Älmhult, Stockholm, Sundsvall och Malmö. Ni kan också beställa den direkt genom vår kundtjänstavdelning (adress: Möbel-IKEA, 343 00 Älmhult. Telefon: 0476/190 00). Vi skickar broschyren utan kostnad.

Pianopall Allegro, se interiörbilden, har förkromad pelare och kryssfot. Höj- och sänkbar. Polyeterstoppad sits, klädd med skinnimitation Nappalon i vitt eller svart. Höjd 40—50 cm, bredd 65 cm och djup 40 cm. Vikt 5 kg.

47020 valfri färg, med moms kr **85:** —

ITALY. Välj Italy ni som vill ha er soffgrupp i många år utan att besväras av modets växlingar. Formen är tidlös och står över det som är modernt och det som är omodernt. Och den förnämliga sittkomforten kan väl aldrig kännas gammalmodig? Placera gruppen som här på bilden eller utnyttja möjligheterna till andra

lösningar. Tänk er till exempel två tvåsitsiga soffor mitt emot varandra!

För Italy föreslår vi det jaquardvävda möbeltyget Talia på bilden. Det finns i blått, beige eller brunt. Favoritpris i den kvaliteten.

Skriftlig, detaljerad materialdeklaration följer med i leveransen. Ni kan också få etiketten på våra miljövaruhus eller genom vår kundtjänstavdelning i Älmhult.

Undersits med sicksackresårer och matelasserad skyddsklädsel. Ryggens underlag är fast. Armstöden är polyeterstoppade. Sits- och ryggplymåerna är uppbyggda av polyeter i flera skikt med olika mjukhet. Läs om de hållbara, spänstiga och bekväma Polycelplymåerna på sidan 7. Ryggplymåerna är knapphäftade och vändbara, medan sitsplymåerna har ett utbyggt knävecksstöd för bekvämlighetens skull. Ben av bok i valnöts- eller jakarandafärg.

Fåtölj Italy är 65 cm hög, 82 cm bred och 82 cm djup. Sitshöjd 42 cm och sitsdjup 51 cm. Tygätgång 380×150 cm och 430×130 cm. Vikt 25 kg.

06982 favoritpris i tyg Talia, med moms kr .. **310:** —

Valfritt tyg Klass A (06979) kr **407:** — med moms.

Soffa Italy 2, tvåsitsig, har mått som fåtöljen men är 150 cm lång. Tygätgång 580×150 cm och 680×130 cm. Vikt 35 kg.

06983 favoritpris i tyg Talia, med moms kr .. **490:** —

Valfritt tyg Klass A (06980) kr **610:** — med moms.

Soffa Italy 3, tresitsig, är 203 cm lång. Tygätgång 720×150 cm och 840×130 cm. Vikt 45 kg.

06984 favoritpris i tyg Talia, med moms kr .. **635:** —

Valfritt tyg Klass A (06981) kr **780:** — med moms.

Soffbord Rialto, se sidan 73. *Takarmatur Tyrol*, se sidan 165. *Bordlampa Lady*, se sidan 169. *Kuddar Kul*, se sidan 140. *Ryamatta Solliden*, se sidorna 186—187.



En klassisk miljö. Smakfull, sober möblering

Tresitsig plyschklädd soffa som heter Exodus. Plymå-erna är mjuka som sängkuddar. Panelvägg Aktuell i jakaranda, klokt planerad och överraskande prisbillig förvaringsmöbel som känns frestande lyxig — mörk och elegant vägg med bra funktion.

EXODUS. En utsökt kvalitet i material och uppbyggnad, tapetserararbetet är av yppersta klass. Formen känns engelsk, ledigt elegant med mycket mjuk plymånredning. Soffan står på mörkbetsade, låga trämedar.

Knapphäftade och vändbara plymåer i sits och rygg, gjorda av särskilt mjukt skumgummi. Sitsunderlaget är sicksackresårer och en mycket tjock polyetermatta av hög kvalitet. Ryggens underlag är fast, men det finns ett kraftigt utbyggt svankstöd av Moltex och

polyeter — överkanten är gummisadelgjord. Fastmonterade armstödsuddar av mjukskumgummi. En detaljerad materialdeklaration finns med i leveransen och kan dessutom erhållas på våra miljövaruhus. På bilden är soffa Exodus klädd med vår dralonplysch Nobel i grönt — läs om kvaliteten på sidorna 20—23. En utsökt klädsel. Manchesterklädsel är ett annat lämpligt alternativ, vi rekommenderar kvalitet Ibis som finns i en lång rad färger och som också beskrivs på sidorna 20—23. Soffan är 205 cm lång, 72 cm hög och 87 cm djup. Sitshöjd 36 cm och sitsdjup 60 cm. Tygätgång 785×150 cm och 850×130 cm. Vikt 58 kg.

05966 favörpris i manchester Ibis, kr . . . **1.145:—**
05965 favörpris i dralonplysch Nobel, kr . . **1.325:—**
05967 valfritt tyg Klass A, med moms kr . . **1.295:—**

AKTUELL MED VÄN FAKTA Panelvägg i jakaranda. En underbar möbel för er som tycker om ädelt trä i er bomiljö. En lättbyggd, flexibel och elegant panelvägg som tål att jämföras också när man ser till priset. Konstruktionen är som panelvägg Radikal på sidan 68. Begär broschyr om Aktuell och Radikal genom vår kundtjänstavdelning i Älmhult (0476/190 00) eller hämta den på något av våra miljövaruhus.

Soffbord Bras, se sidan 53. Bordlampa Akademi, se sidan 169. Bordlampa Mässing, se sidan 30. Heltäckande matta Milano brun, se sidan 194.

Exodus



MYSING. En soffsa som på något vis är allt. Först och främst är den ordentligt stor. Formgivaren Jan-Erik Bengtsson menar att man ska kunna krypa upp och ha frikostigt med plats. Sitsmadrassen, en lång mjuk plymå, och armstödens kuddar är Polycelkvalitet, kärna av 70 mm polyeter och 40 mm särskilt mjuk polyeter ovanpå och under. Sicksackresårer, jutematta och matelasserad skyddsklädsel. Rygg på sadelgjord och juteväv med 50 mm polyeter på insidan, påbyggd med ytterligare 50 mm polyeter som inlägg. Låg, svart sockel. Materialdeklaration följer med. Klädd i möbelyt Glasgow med VDN-fakta, enfärgat i grönt, beige eller gult och det randiga Ullrand som går ton-i-ton: grönt, beige eller orange.

Höjden är 69 cm, längden 234 cm och djupet 97 cm. Sits höjd 37 cm och sitsdjup 60 cm. Vikt 60 kg.

08402 tyg Glasgow/Ullrand, kr **1.365:—**

STEREO. Musikvagn i två storlekar, 80×80 cm (bilden) och 120×80 cm. Form: Gillis Lundgren. In- och utvändigt vitlackerad. Dolda elektriska kopplingsuttag med centralledning och sladdförkortare. Placeras mot vägg.

Stereo 80×80 är 46,5 cm hög med hjul. 20 kg.

52050 vitlack, med moms kr **255:—**

Stereo 120×80 är 46,5 cm hög. 30 kg.

52052 vitlack, med moms kr **325:—**



Mysing
Pamela

PAMELA. En charmig stil som känns ledig och bekväm. Hög i ryggen och sitsen. Ni sitter rakare och med mer stöd än i flertalet av dagens stoppmöbler. Favoritpris i tyg Marimba i brunt, grönt, rött eller blått. Ett A2-tyg med VDN-fakta, se sidorna 20—23. Polylyonplymåer i sits och rygg. Sicksackresårer, tjock polyeterplatta och matelasserad skyddsklädsel. Ryggens underlag är fast med polyeteröverstoppling. Ben av bok i valnöts- eller jakarandafärg. Materialdeklarerad.

Fåtölj Pamela är 73 cm hög, 107 cm bred och 87 cm djup. Sits höjd 40 cm och sitsdjup 56 cm. Tygätgång 450×150 cm och 500×130 cm. Vikt 30 kg.

08700 favoritpris i tyg Marimba, kr **535:—**

Valfritt tyg Klass B (08709) kr **468:—**. Valfritt tyg Klass A (08705) kr **560:—**.

Soffa Pamela 2, tvåsitsig, har mått som fåtöljen men är 170 cm lång. Tygätgång 725×150 cm och 810×130 cm. Vikt 40 kg.

08701 favoritpris i tyg Marimba, kr **845:—**

Valfritt tyg Klass B (08710) kr **737:—**. Valfritt tyg Klass A (08706) kr **887:—**.

Soffa Pamela 3, tresitsig, är 233 cm lång. Tygätgång 900×150 cm och 1010×130 cm. Vikt 50 kg.

08702 favoritpris i tyg Marimba, kr **1.085:—**

Valfritt tyg Klass B (08711) kr **946:—**. Valfritt tyg Klass A (08707) kr **1.136:—**.

Soffbord Sarek, se sidan 73. **Bord- och golv-lampa Amaran**, se sidan 170.



Cosy. Gör det skönt för er i hörnet!

Sektionsfåtölj, tvåsitsig soffa och hörnsektion. Med sådana möbler som Cosy kan man göra mycket för sin miljö, inte bara i hörn. Det är lätta, sittvänliga och överraskande enkla möbler med en uppbyggnad som aldrig känns kompakt eller onödigt fördyrande och komplicerad.

Klädseln först. Ni har två noga valda förslag. Först är det kretongen på bilden, Syndal, en mycket exklusiv kvalitet med sobert mönster och grön nyansfärg. Syndal är ett högklassigt, syntetiskt tyg. Det andra alternativet är vår möbelmanchester Ibis i rött. Ibis beskrivs på sidorna 20—23.

Sitsens och ryggens plymår är skönt mjuka, de har spänst och formbeständighet. Sitsplymåerna i Polycel,

se sidan 7, är fastmonterade i undersitsen. Polyonplymåerna i ryggen har mycket trevlig form, de är knapphäftade och kedersydda med rynkade hörn. Sitsunderlaget är en plastfiberväv, formoplan, medan ryggens underlag är fast. Låga, vitlackerade socklar. Det är både bekvämt och snyggt. Skriftlig materialdeklaration följer med leveransen.

Sektionsfåtölj Cosy är 65 cm hög, 71 cm bred och 82 cm djup. Sitshöjd 34 cm och sitsdjup 54 cm. Vikt 18 kg. 05173 i kretong Syndal grön, med moms kr **338:—** 05172 i manchester Ibis rött, med moms kr **292:—**

Sektionssoffa Cosy, tvåsitsig, har mått som sektionfåtöljen men är 142 cm lång. Vikt 35 kg.

05176 i kretong Syndal grön, med moms kr **590:—** 05175 i manchester Ibis rött, med moms kr **497:—**

Hörnsektion Cosy är 65 cm hög, 79 cm bred och 79 cm djup. Den säljs med en fastsydd sitsplymår och två ryggplymår. Vikt 25 kg.

05179 i kretong Syndal grön, med moms kr **495:—** 05178 i manchester Ibis rött, med moms kr **446:—**

Gungstol Trinidad, se sidan 62. Bord Pop, se sidan 72. Bord Tavi, se sidan 72. Bordlampa Finess, se sidan 169. Arbetslampa Galej 2, se sidan 165. Ryamatta Solliden vit, se sidorna 186—187.

Cosy



Flexi. Bo bekvämt utan att låsa möbleringen

Man kan ändra om när man vill. Det är det fina med dagens flexibla möblering. Lätta, bekväma och okomplicerade sektionmöbler på hjul. Är det inte skönt att vi äntligen kommit dithän?

Förr kunde det ta lång tid och kräva mycken möda att möblera om ett rum. Nu går det på några minuter och utan ansträngning.

Det ska vi tacka möbler som Flexi och formgivare som Gillis Lundgren för. Sektionsfåtöljer kan lätt ställas samman till soffa, hur lång man vill, men de kan också användas som separata fåtöljer.

Att gå in för möbler som Flexi och andra liknande är att ständigt kunna förnya och förändra därhemma. Man väljer lättroliga, modern och i hög grad ekono-

misk möblering. Det är därför som IKEA satsat rejält på den typen av möbler.

Sektionsfåtölj Flexi är klädd med vår manchester Stramö i brunt eller grönt. Mjuk, mysig klädsel i färger som är lätta att kombinera med. Inredningen är spänstig och mjuk Polycel, läs om den plymåtypen på sidan 7 i katalogen. Ryggplymån viks mot bakryggen och ger ett mjukt stöd när man lutar sig tillbaka. Båda plymåerna är fastmonterade, de känns precis så "blöta" och tunga som man vill ha dem. Fast underlag. Klothjul framtill och förkromade rörben baktill. Höjd 67 cm, bredd 69 cm och djup 81 cm. Sitshöjd 31 cm och sitsdjup 55 cm. Vikt 15 kg.

06296 manchester Stramö i brunt eller grönt, med moms kr **198:—**

Bord Pop vitlack, se sidan 72. Skåp Mer DD och bokhylla Mer B2, se sidan 87. Golvlampa Klot 1 och väggarmatur Klot 3, se sidan 166. Kuddar Kul, se sidan 140. Ryamatta Solliden vit, se sidorna 186—187.

Mervärdesskatten (momsen) 11,11 % är inräknad i IKEAs priser. Lägg märke till det då ni jämför!

Flexi





London
Trinidad

LONDON. Karmfåtölj och taburett. Form: arkitekt Karin Moberg. Fåtöljen är bekvämare än många helstoppade, den är lätt-placerad och priset är mycket lågt. Massiv bok lackerad i mörkblått, vitt eller rött. Knapphäftade plymåer i polyeter och klädda med ett kraftigt linnetyg (Antwerp) i naturfärg. Sitsplymån ligger på slitsad plywoodbotten, ryggplymån monteras fast med tygband i den översta ryggbrickan. Taburetten har fast botten och mjuk polyeterplymån. Se London i interiör på sidorna 10—11, 14—15, 36, 42 och 154.

Fåtölj London **MED VDN FAKTA** är 74 cm hög, 67 cm bred och 68 cm djup. Sitshöjd 42 cm och sitsdjup 50 cm. Vikt 10 kg. Monterbar.

Vitlack/tyg Antwerp, med moms kr **144:** —
Blå- eller rödlack/tyg Antwerp,
med moms kr **147:** —

Taburett London är 42 cm hög. Yttermätten är 61×61 cm. Vikt 6 kg. Monterbar.

Vitlack/tyg Antwerp, med moms kr **91:** —
Blå- eller rödlack/tyg Antwerp,
med moms kr **92:** —

TRINIDAD. Raffinerad gungstol av varmböjd, svartlackerad bok. Sitsen och ryggen är av flätad rotting. Spännande och annorlunda möbel, som ni lika gärna kunde ha hittat i en elegant inredningsaffär i Paris eller New York. Skön att sitta i, rolig att möblera med. Och långt ifrån dyr. Trinidad är 103 cm hög, 106 cm djup och 53 cm bred. Sitsdjup 42 cm. Vikt 12 kg. Se miljö sid. 60. 48970 svartlack, med moms kr .. **260:** —

FARMOR. Gungstol med traditioner. Nu kan ni också få den med en kretongklädd

dyna, den ni ser på bilden. Farmor har drag från gamla fina gungstolar, men den är bekvämare än många av dem. De långa medarna går inåt baktill så ni kan inte gunga över. Lackerad i svart eller vitt. 101 cm hög, 64 cm bred och 117 cm djup. Sitsdjupet är 50 cm och sitshöjden vid normalläge 44 cm. Vikt 16 kg.

48300 valfri färg, med moms kr .. **192:** —
Polyeterdyna Farmor är klädd i det blommiga Rosi-tyget med beige bottenfärg. Specialsydd för gungstol Farmor. 27147 pris med moms kr **29:** —.

MARKUS. Bred vilfåtölj med bekväm sittvinkel, ni får det stöd och den komfort som behövs för att ni ska vila skönt. Synliga trädelar av massiv teak. Fåtöljen har sicksackresårer, viktfordelade matta och 40 mm polyeter. Ryggen har samma konstruktion med 20 mm polyeter. Taburetten är polyeterstoppad på sadelgjord. Vår skriftliga materialdeklaration följer med. Favörpris i tyg Wilfer med VDN-fakta som finns i turkos, orange eller beige. Se sidorna 20—23.

Fåtölj Markus är 96 cm hög, 68 cm bred och 90 cm djup. Sitshöjd 40 cm och sitsdjup 50 cm. Tygåtgång 180×150/130 cm. 12 kg. 08034 favörpris i tyg Wilfer, kr . **210:** —
Valfritt tyg Klass B (08035) kr **205:** —.
Valfritt tyg Klass A (08036) kr **244:** —.

Taburett Markus. 42×59 cm och 40 cm hög. Vikt 7 kg.

08049 favörpris i tyg Wilfer, kr . **82:** —
Valfritt tyg Klass B (08039) kr **80:** —. Valfritt tyg Klass A (08040) kr **90:** — med moms.

Farmor

Markus



FORMUS. Robust furufätölj i naturfärg med breda armstöd på rätt höjd. Stommen är monterbar och ytan är behandlad med klar plastlack. Klädseln är vårt kraftiga linetyg, "brandslangsväven" Mön i naturfärg. Mellanstoppling med polyeter. Sitsplymån av polyeter betyder mycket för komforten. Höjd 67 cm, bredd 75 cm och djup 70 cm. Sitshöjd 35 cm och sitsdjup 50 cm. 13 kg. 11873 furu natur/tyg Mön, kr ... **184:—**

STEFAN. Manchesterklädd! Perfekt tygal för den här komfortabla fätöljen. Fint gjord stomme av massiv ek. Manchestern, Stramö, är brun. Knapphäftade och vändbara Polycelplymåer. Läs om den kvaliteten på sidan 7. Sitsunderlaget är 50 mm breda gummigjordar, en spänstig och bekväm botten. 75 cm hög, 79 cm djup och 66 cm bred. Sitshöjd 42 cm och sitsdjup 50 cm. Vikt 11 kg. 12308 ek/Stramö brun, med moms kr **178:—**

LAURI-71. Linjeren, rak stomme av blåbetsad eller grönbetsad bok. Lauri saknar alla överdrivet robusta linjer, den är perfekt dimensionerad för att hålla för daglig användning. Form: arkitekt Karin Moberg. Vippbar rygg. Mjukstoppad, knapphäftad sitsdyna på kraftig, tygklädd stolväv. Stommen är monterbar. Armledare av ljusbrun oxhud. Lauri-71 är klädd med det smalandiga bomullstyget Snärta — grönt till grönbets och blått till blåbets. Höjd 70 cm, bredd 59 cm och djup 60 cm. Sitshöjd 40 cm och sitsdjup 48 cm. Vikt 7 kg. 47505 blåbets/Snärta blått eller grönbets/Snärta grönt, med moms kr **112:—**

TURKU. Arkitekt I. Lappalainen's fätölj Turku är en finsk originalmöbel med omvittnad komfort och uppmärksam formgivning. Turku har breda armledare av skittlimmad, naturbonad björk — det är också materialet i ryggens mjukt svängda stomme. Klädd med dubbel markisväv i jordbrunt. Mellanstoppling av polyeter. I fätöljens överkant och underkant fästs markisväven ordentligt på starka gummirep. Kraftiga sargar fram- och baktill. Nackkudde av polyeter. 78 cm hög, 80 cm bred och 100 cm djup. Sitshöjd 31 cm. Vikt 16 kg. 12380 björk/brun markisväv, kr **268:—**

PREMIÄR MED VÄN FAKTA Arkitekt Scottes starka och välgjorda karmfätölj Premiär har stomme av ljus, plastbehandlad ek. Massivt trä med behagligt len yta. Ljusbrun eller svart tjock oxhud med polyeterstoppling. 72 cm hög, 63 cm bred och 62 cm djup. Sitshöjd 41 cm och sitsdjup 48 cm. Vikt 9 kg. 47661 ek med oxhud i valfri färg, med moms kr **198:—**

CIKADA. Lätt och sittvänlig fätölj för sportstugan, altanen eller vardagsrummet. Form: arkitekt SIR Bengt Ruda. Tillverkad av ren, naturbonad bok. Sits med behaglig bakåtlutning och vippbar rygg. Kraftig naturfärgad eller svart väv. Armledare av slät, ljusbrun oxhud. Monterbar konstruktion. 70 cm hög, 64 cm bred och 65 cm djup. Sitshöjd 40 cm och sitsdjup 48 cm. Vikt 6 kg. 47135 bok natur/svart eller naturfärgad väv, med moms kr **77:—**



Formus, Stefan



Lauri-71



Turku, Premiär

Cikada





Trofé
Colombo



TROFÉ. Inget trä. Inte en enda liten skruv. Trofé är massiv polyeter rakt igenom. Mjuka, hållbara och roliga möbler med underbar komfort. Inte för mjuka. Fåtöljerna har både stadga och balans, de ger efter precis så mycket som känns behagligt. Här som annars gäller en viktig regel — det är formen, måttsättningen och materialet som tillsammans gör en sittmöbel bekväm.

Det är tekniskt rätt så komplicerat att konstruera massiva polyetermöbler så att formen och mjukheten kommer till sin rätt. Formgivaren Gillis Lundgren har löst de här problemen. Trofé är patentskyddad (pat. nr 306815).

Attraktiva möbler. Den lediga formen och den nya klädseln (en tjock, härlig frotté) är verkligen något att bygga vidare på ur miljösynpunkt. Senior-fåtöljerna kan ställas samman till en soffa om ni vill det.

Frotté som sagt. Kvalitet Centro med VDN-fakta erbjuds till Trofé i mörkblått eller rött. Se sidorna 20—23.

Vuxenfåtölj Trofé Senior är 70 cm hög, 75 cm bred och 75 cm djup. Vikt 7 kg.

09445 valfri färg, med moms kr **198: —**
Vilfåtölj Trofé Vil är 70 cm hög, 75 cm bred och 100 cm djup. Vikt 8 kg.

09446 valfri färg, med moms kr **238: —**
Pall Trofé är 75×50×30/15 cm. Vikt 3 kg.

09447 valfri färg, med moms kr **73: —**
Trofé för barnen! På sidan 127 hittar ni fåtöljer Trofé Kid och Trofé Junior. Populärt för barnkammaren.

Soffbord Karusell och bord Nätt, se sidan 72.
Bordlampa/golv-lampa Amarant, se sidan 170.

COLOMBO. Den lejongula klädseln är tjock frotté, en av kollektionens många nyheter. Kvaliteten heter Centro, se sidorna 20—23, den finns också i mörkblått eller rött. Spännande tyg på en spännande möbel. Formgivaren Jan-Erik Bengtssons soffgrupp Colombo är rolig nyform och den är påfallande bekväm. Uppbyggd på rörkonstruktion istället för trästommar, det betyder mjukare linjer och lättare möbler.

Sitsunderlaget är Pullmaflex, en stark trådflätning med viss fjädring. Skönt att sitta på. Sitsplymåerna är uppbyggda med bekvämt stöd för knäna, läs om dunmjuka Polyton på sidan 7. Armstöden och ryggen består av överhängande polyeterplymåer som är fastmonterade med tuftband. Fåtöljen och sofforna har klothjul framtill och baktill — metallen är förkromad. Skriftlig materialdeklaration följer med.

Fåtölj Colombo är 69 cm hög, 91 cm bred och 88 cm djup. Sitshöjd 41 cm och sitsdjup 58 cm. Tygätgång 420×150 cm och 475×130 cm. Vikt 12 kg.

07456 favoritpris i frotté Centro, med moms kr **467: —**
Valfritt tyg Klass B (07454) kr **439: —**. Valfritt tyg Klass A (07455) kr **515: —** med moms.

Soffa Colombo 2, tvåsitsig, har mått som fåtöljen men är 150 cm lång. Tygätgång 670×150 cm och 720×130 cm. Vikt 21 kg.

07459 favoritpris i frotté Centro, med moms kr **742: —**
Valfritt tyg Klass B (07457) kr **698: —**. Valfritt tyg Klass A (07458) kr **821: —** med moms.

Soffa Colombo 3, tresitsig, är 211 cm lång. Tygätgång 880×150 cm och 955×130 cm. Vikt 30 kg.

07462 favoritpris i frotté Centro, med moms kr **945: —**
Valfritt tyg Klass B (07460) kr **888: —**. Valfritt tyg Klass A (07461) kr **1.050: —** med moms.

Soffbord Atlanta, se sidan 71. Takarmatur Multi och golv-lampa Klot 1, se sidan 166. Gardin Fagott, se sidan 174.



Pokus!

Roliga och vettiga spånplattemöbler. Möbler för er som personligen vill påverka interiören i grund, själva bygga och kombinera möblerna och sätta färg på det hela. Inspirerade formgivare är Charlotte Rude och Hjärdís Olsson-Une.

Sinnrika möbler av förborrade, obehandlade spånplattor, färdiga för enkel sammansättning. Särskilt ytjämn spånplatta som inte behöver spacklas innan ni målar. Specialspik och monteringsanvisning följer med. Alla delarna säljs obehandlade. Plymåerna är stoppade med polyeterfill och manchesterklädda.

Pokus har från början varit en tag-med-självarvara, på våra miljövaruhus. Nu erbjuder vi även våra postorderkunder praktiska Pokus. I det läget måste Pokusenheterna (utom dynor) förpackas annorlunda. För emballage lägger vi på 20 % på de delar som ska skickas med järnväg till er. Hämtar ni själv gäller de angivna priserna.

① **Soffa Pokus U** 200×100×33 cm. 37842 kr **78:** —
Soffplymå Pokus U, polyeter och brun manchester. 12211 kr **118:** —

② **Bord/pall Pokus X** 50×50×33 cm. 37844 kr **16: 50**
Plymå Pokus X, polyeter och brun manchester. 12213 kr **27:** —

③ **Pall Pokus V** 50×50×33 cm. 37843 kr **16: 50**
Plymå Pokus V, polyeter och brun manchester. 12212 kr **27:** —

④ **Halvcirkelbord Pokus S** 80×40×35 cm. 37845 kr **29:** —

Hjulsats Pokus, fyra förkromade klothjul. 37836 hel sats kr **15: 50**

⑤ **Bord Pokus A** 80×80×35 cm. 37827 kr **37: 50**

⑥ **Bokhylla Pokus B** 80×30×24 cm. 37820 kr **12: 50**

⑦ **Bokhylla Pokus D** 80×90×24 cm. 37822 kr **27:** —

⑧ **Hurts Pokus E** 40×70×40 cm. 37823 kr **27:** —

⑨ **Bänk Pokus I** 40×80×40 cm. 37825 kr **23:** —

⑩ **Fack Pokus L** 80×40×40 cm. 37831 kr **28:** —

Pappbox Pokus 1 359×130×380 mm. Blå eller gul på vit botten. 37838 kr **3:** —

Pappbox Pokus 2 359×230×380 mm. Blå eller gul på vit botten. 37839 kr **4:** —

Pappbox Pokus 3 264×260×380 mm. Blå eller gul på vit botten. 37840 kr **5:** —

⑪ **MODELL 6+2 "LIGGHÖGEN"**. Återigen Charlotte Rude och Hjärdís Olsson-Une. En rolig samling kuddar av mjuk polyeter. Hopsydd sex för sig (Modell 6) och två för sig (Modell 2), dubbel vävbotten och blyxtlös. Finurligt placerade sammanbindningspunkter så att man knycklar till, bullar upp eller travar om sin hög som stunden kräver. Bredden på kuddarna är 70 cm. Modell 6 kan ni få klädd med kretong Delfi blågrön som på bilden eller också i manchester Stramö i brunt. Modell 2 finns i Delfi, blågrönt eller brunbeige. 27293 Modell 6 i Delfi blågrönt, med moms kr **242:** —
27286 Modell 6 i Stramö brunt, med moms kr **228:** —
27292 Modell 2 Delfi i valfri färg, kr **65:** —

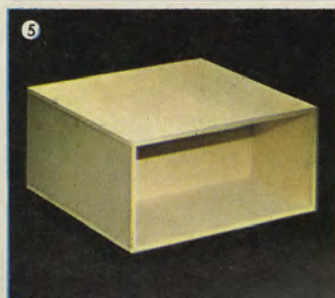



Poet
Gondol



Bäddfåtölj och sektionsfåtölj

Extrabädd för övernattare eller permanent säng. Gömd i en rolig och skön fåtölj med unga linjer. Form: Gillis Lundgren.

Poet finns både som bäddfåtölj och som sektionsfåtölj utan bädd. Idén är förstas den att ni ska kunna skapa en meningsfull och praktisk interiör med Poet, och inte bara lösa ett knepigt bäddproblem på minsta möjliga golvtutrymme.

Skriftlig materialdeklaration. Favörpris i manchester Ibis, se kvaliteten på sidorna 20—23.

Bäddfåtölj Poet har stomme av trä och hopfällbar, inmonterad rörsäng med Welltex-länkade sicksackresårer. Den resårbotten är samtidigt sits- och ryggunderlag. Den bäddfåtöljen finns i leveransen med en polyetermadrass 75×185×5 cm. Uppfädd är bäddhöjden 45 cm med madrass. Under sitsplymån av spänstigt mjuk Polycel, se sidan 7, ligger en matelasserad skyddsklädsel. Ryggplymån är av polyeter. Poet står på klotthjul framtill och förkromade röriben baktill. Höjd 83 cm, bredd 89 cm och djup 98 cm. Sits höjd 43 cm och sitsdjup 57 cm. Tygätgång 350×150 cm och 410×140 cm. Vikt 35 kg. 10833 favörpris i manchester Ibis, kr .. **592:** — Valfritt tyg Klass B (10824) kr **578:** —. Valfritt tyg Klass A (10820) kr **641:** — med moms.

Sektionsfåtölj Poet har mått som bäddfåtöljen. Sits- och ryggunderlaget är också här sicksackresårer som är Welltex-länkade. Matelasserad skyddsmatta i sits och rygg. Sitsplymån är vändbar. 25 kg. 10834 favörpris i manchester Ibis, med moms kr **442:** — Valfritt tyg Klass B (10825) kr **428:** —. Valfritt tyg Klass A (10821) kr **491:** — med moms.

Rullbord Mer, se sidan 72. Soffbord Sarek, se sidan 73. Bordlampa Galej 2 och väggarmatur Galej 3, se sidan 165. Multityck "Chiapas" av Lars Norrman, se sidan 9.

GONDOL. Framåtbäddad bäddsoffa med två sängplatser. Form och konstruktion som bäddfåtölj Poet — två utfällbara sängar. Vändbara Polycelplymårer i sitsen på matelasserad skyddsklädsel och bäddens sicksackresårer. Underryggen har också sicksackresårer. Ryggplymårer av polyeter. Klotthjul framtill och förkromade röriben baktill.

Höjd 83 cm, längd 177 cm och djup 98 cm. Sits höjd 43 cm och sitsdjup 57 cm. Tygätgång 690×150 cm och 800×130 cm. Vikt 60 kg. Favörpris i vårt exklusiva möbeltyg Ametist, kvalitet A¹ se sidorna 20—23.

10460 favörpris i tyg Ametist, kr **1.145:** — Valfritt tyg Klass B (10462) kr **1.055:** —. Valfritt tyg Klass A (10461) kr **1.173:** — med moms.

Polyetermadrass för Gondol. 10463 storlek 75×185×5 cm. Per styck **45:** — med moms.

MANHATTAN MED VDN FAKTA En tresitsig och en tvåsitsig soffa för er som vill sitta bekvämt. Och båda rymmer en färdig bädd! Formgivare är Gillis Lundgren.

Sitsplymåerna är vändbara och uppbyggda i skikt av polyeter med olika mjukhet. Inte bara komfortabla — de klarar också elegant VDN:s högsta hållbarhetskrav! Läs om Polycel på sidan 7. I den kortaste soffan blir det förstas en juniorsäng (90×130 cm), men i den långa har ni en skön säng på hela 90×195 cm!

Så här bäddar ni: tag bort plymåerna och lyft upp ryggbrickan, som låses automatiskt. Rulla sedan ut sängkläderna. Bäddarna (sitsarna) har sicksackbotten, juteväv och 40 mm polyeter. Man behöver således inte använda några extra bäddmadrasser.

Ryggplymåerna och armstöden är polyeterstoppade och knapphäftade. Utvändigt stoppning och klädsel runt om. Klothjul fram och förkromade rörben bak.

En underbar klädsel. Tjock, skön frotté som heter Centro och som finns i mörkblått, gult eller rött. Se sidorna 20—23. Favörpris i Centro.

Soffa Manhattan 2, tvåsitsig, är 60 cm hög, 164 cm lång och 96 cm djup. Sitshöjd 38 cm och sitsdjup 55 cm. Tygätgång 570×150 cm. Vikt 40 kg.

10641 favörpris i frotté Centro, med moms kr **875**: — Valfritt tyg Klass B (10631) kr **838**: —. Valfritt tyg Klass A (10632) kr **942**: — med moms.

Soffa Manhattan 3, tresitsig, har mått som soffa 2 men är 230 cm lång. Tygätgång 760×150 cm. Vikt 55 kg.

10642 favörpris i frotté Centro, med moms kr **1.175**: — Valfritt tyg Klass B (10636) kr **1.130**: —. Valfritt tyg Klass A (10637) kr **1.270**: — med moms.

Bord Pop, se sidan 72. Armatur Mini-Sol, se sidan 167. Ryamatta Solliden, se sidorna 186—187. Gardin Blomma tillhör miljövaruhusens kollektion.

DALARÖ. Ni får en platt kartong, som rymmer den här stora och bekväma sittsoffan/bäddsoffan! Kom sedan och tala om tunga och otympliga soffor.

Dalarö är ritad av arkitekt SIR C-G Boulogner. Sidorna och sargarna är lackerade med vit plastlack, polyeterplymåerna i sits och rygg är klädda med tyg Adept brunt, ett A¹-tyg med VDN-fakta som beskrivs på sidorna 20—23. Alla plymåerna är vändbara, ryggplymåerna är häftade med knappar.

Plymåerna ligger på plastfiberväv (formoplan) som är fixerad vid ryggens/sängsargens översta del och sitsens framkant. Ni kan skjuta plymåerna bakåt-uppåt eller framåt-nedåt och själv välja den sittställning ni tycker är skönast. Tar man bort plymåerna och fäller ryggen framåt ligger sängen klar. Bädden är inbyggd med sicksackresårer, jutematta och 15 mm polyeter och bolster överst. Madrass av polyeter, 80×190×4 cm, följer med.

Ni sitter skönt i Dalarö. Och ni har en ordentlig säng till hands. Formen är intressant och Dalarö är lätt att bygga miljö med.

Soffa Dalarö är 84 cm hög, 199 cm lång och 100 cm djup. Sitshöjd 41 cm och sitsdjup 53 cm. Vikt 50 kg. 11845 vitlack/tyg Adept brunt, med moms kr **995**: —



Manhattan

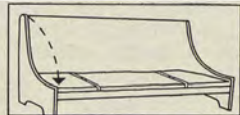

Dalarö



Manhattan
Dalarö





Famne
Fenix



FAMNE. Bassoffa/bäddsoffa med mjuka Polyonplymåer, se sidan 7, i sits och rygg. Klädd runt om och kan ställas fritt i rummet. Sitsunderlaget/överbädden har stålrohrsramar, sicksackbotten och 20 mm polyeter överst samt bols-ter. Bäddmåt 90×195 cm. Undersängen, 85×190 cm, rullas fram på stora hjul och fälls upp i samma höjd. Tygklädd frambräda och botten med sicksackresårer och madrasskydd. Så här bäddar ni översängen: tag bort plymåerna och rulla fram bädden (den kan ligga klar med madrass, lakan och täcke) från ryggens innandöme.

Favorpris i tyg Revello med VDN-fakta, det finns i rött, gult, beige eller turkos. Se sidorna 20—23. Skriftlig materialdeklaration följer med. Form: Gillis Lundgren.

Soffa Famne är 67 cm hög med plymåer, 220 cm lång och 95 cm djup. Sits höjd 37 cm och sitsdjup 56 cm. Tygätgång 765×150 cm. Vikt 75 kg.

10404 favorpris i tyg Revello, med moms kr **1.140:** — Valfritt tyg Klass B (10411) kr **1.075:** —. Valfritt tyg Klass A (10412) kr **1.220:** — med moms.

Till Famne överbädd passar **polyetermadrass** 90×195×2,5 cm (10413) för kr **45:** — med moms. För underbädden passar madrass 85×190×5 cm (10414) för kr **58:** — med moms.

Soffbord Ceylon, se sidan 74. Bordlampa Silva, se sidan 169. Ryamatta Solliden, se sidorna 186—187.

PANELVÄGG RADIKAL [MED] VØN [FAKTA] Ljus ek, ytbehandlad med klar plastlack. Prisförmånlig, välkomponerad och prydlig panelvägg som ni kan se på våra miljövaruhus i Älmhult, Stockholm, Sundsvall och Malmö. Vi har en annan panelvägg också av samma typ. Den heter Aktuell och tillverkas i jakaranda. Se sidan 58.

Begär broschyr på panelväggar Radikal och Aktuell på miljövaruhuset eller direkt genom IKEAs kundtjänst. Telefon: Älmhult 0476/190 00.

FENIX. Furubäddsoffa. En snygg och välgjord sitt- och sovmöbel med en eller två bäddar. Form: Gillis Lundgren.

Ställ gärna den enbäddade Fenix-soffan som rumsavdelare. De kraftiga fururamarna med tygklädda fyllningar finns också på baksidan. Man sitter skönt och mjukt i Fenix, de konfektionerade polyeterplymåerna (läs om Polycel på sidan 7) har särskilt mjukt, supersoft ytskikt. Knapphäftade och vändbara. Sitsunderlaget/bädden har sicksackresårer och överstopning med 20 mm polyeter. Bäddmåtten är 90×195 cm.

Fenix bäddas som Famne här på sidan. Favorpris i tyg Adept, som finns i grönt, brunt eller blått. Se tyget på sidorna 20—23. En A¹-kvalitet. Skriftlig materialdeklaration följer med.

Soffa Fenix är 64 cm hög, 93 cm djup och 202 cm lång. Sits höjd 37 cm och sitsdjup 55 cm. Tygätgång 710×150 cm. Vikt 60 kg.

10418 favorpris i tyg Adept, med moms kr **988:** — Valfritt tyg Klass B (10426) kr **905:** —. Valfritt tyg Klass A (10427) kr **1.038:** — med moms.

Till Fenix-soffan passar en 2,5 cm tjock **polyetermadrass** (10428) som kostar **45:** — med moms.

Undersäng Fenix (ej på bilden) med bäddmåt 85×190 cm. Stålrohrsramar, sicksackresårer och madrasskydd. Förs fram på stora hjul. Frambräda i furu. Vikt 18 kg.

10424 tillägg för underbädd, med moms kr **150:** — **Polyetermadrass** för underbädden är 5 cm tjock och kostar med moms kr **58:** —. Beställningsnummer: 10429.

FORESTA. Ung möblering. Tressitsig bassoffa och tvåbäddad bäddsoffa. En plats att vila ut i dygnet runt, en härlig soffa med massor av komfort. Form: Gillis Lundgren.

Polycelplymåer i sits och rygg. Favörpris i manchester Ibis, läs om kvaliteten på sidorna 20—23. När ni bäddar tar ni bort plymåerna, rullar fram bädden från ryggens inre. Överbädden/sitsunderlaget har stålörssamar, sicksackbotten och 20 mm polyeter överst samt bolster. Bäddmått 90×195 cm. Undersängan, 85×190 cm, rullas fram på hjul och fälls i samma höjd som översängan. Sicksackresärer med madrasskydd. Foresta står på kantsocklar (medar) som är valnöts- eller jakarandafärgade. Materialdeklarerad.

Soffa Foresta är 68 cm hög, 229 cm lång och 95 cm djup. Sitshöjd 41 cm och sitsdjup 53 cm. Vikt 75 kg.

10445 favörpris i manchester Ibis, med moms kr **1.185:** —
Valfritt tyg Klass B (10447) kr **1.120:** —
Valfritt tyg Klass A (10446) kr **1.290:** —
Madrass. Till överbädden passar polyetermadrass 90×195×2,5 cm (10449) kr **45:** —. Till underbädden polyetermadrass 85×190×5 cm (10450) kr **58:** —

VINKEL. Det kan vara svårt att möblera ett hörn funktionellt. Men som väl är kommer det nya och roliga lösningar varje år. Köper ni Vinkel som hörnkombination får ni traditionell sittsoffkomfort (och två bekväma bäddsoffor) och ändå ett armstödslöst hörn. För det tomma hörnet tycker vi att vår förvaringsmöbel Bygga är den bästa lösningen. Soffa Vinkel har sicksackresärer i undersits/bädd överstoppade med juteväv och 15 mm polyeter samt bolster. Framkant med profillist och polyeterstopppning. När man bäddar fälls ryggen upp. Därefter rullar man ut bädden, en stickad, 2,5 cm tjock bäddmadrass av polyeter följer med. Mjuka, formgjutna skummiplymåer, som är vändbara, i sits och rygg. Ben av bok i valnöts- eller jakarandafärg. Favörpris i möbeltyg Baret med VDN-fakta, se sidorna 20—23.

Detaljerad materialdeklaration följer med leveransen.

Bäddsoffa Vinkel med två armstöd är 78 cm hög, 228 cm lång och 86 cm djup. Sitshöjd 40 cm och sitsdjup 54 cm. Tygåtgång 700×150 cm och 940×130 cm. Vikt 40 kg.

11000 favörpris i tyg Baret, kr **898:** —
Valfritt tyg Klass B (10999) kr **877:** —
Valfritt tyg Klass A (11001) kr **1.004:** —

Hörnkombination Vinkel med två soffor, en med armstöd till vänster och en med armstöd till höger. Varje soffa är 213 cm

lång, i övrigt är mätten som bäddsoffan ovan. Tygåtgång 1340×150 cm och 1800×130 cm. 70 kg.

11002 favörpris i tyg Baret, kr **1.667:** —
Valfritt tyg Klass B (11004) kr **1.623:** —. Valfritt tyg Klass A (11003) kr **1.870:** —
Förvaringsmöbel Bygga, se sidan 84. Väggararmatur Klot 3, se sidan 166.

TORINO. Det är tyngd och stadga över soffa Torino, men Gillis Lundgren har fått den att se både ljus och luftig ut. De utvändiga trädelarna, undersängens frambräda och gavlar, är ljus ek. Konstruktionen är samma som i våra övriga bäddsoffor. Undersängan dras ut på hjul. Sängbottnarna har sicksackresärer, översängan är dessutom överstoppad med polyeter på jutematta. Underbädden har mjukstoppad skydd. Skriftlig materialdeklaration följer med leveransen.

Bilden visar Torino 1 med trächatoser, 2:an har klädda chatoser. Favörpris i möbeltyg Vara med VDN-fakta, se tyget på sidorna 20—23.

Bäddsoffa Torino 1 med trächatoser. Höjd 77 cm, längd 206 cm och djup 87 cm. Sitshöjd/bäddhöjd 41 cm. Tygåtgång 235×150 cm. Bäddmått: översängan 80×190 cm, undersängan 80×185 cm. Vikt 70 kg.

10918 favörpris i tyg Vara, kr **595:** —
Valfritt tyg Klass B (10920) kr **585:** —. Valfritt tyg Klass A (10921) kr **650:** —

Madrass. Polyetermadrass för överbädden 2,5 cm tjock (10922) kostar kr **45:** —. 4 cm tjock madrass (10923) för underbädden kostar kr **58:** — med moms.

Bäddsoffa Torino 2. Samma som bäddsoffa 1, men med tygklädda armstödsbrickor.

10936 tyg Vara kr **595:** — med moms. 10931 valfritt tyg Klass B kr **585:** —. 10932 valfritt tyg Klass A kr **650:** —.



Foresta



Torino

Vinkel



Bekvämare sittgrupp

Bord för sittgruppen är inga oviktiga detaljer i bekväm och genomtänkt möblering. I all synnerhet inte nu, när det finns så många bra och roliga bord att välja på — bord med ny funktion kan man säga. Många har till exempel klothjul och blir ett led i dagens och framtidens flexibla möblering.

Material och måttsättning utvecklas ständigt. Varje år kommer viktiga nyheter som ger oss bättre och bättre bord. Bordsytorna är långt mer hållbara än för några år sedan. Antalet bord med VDN fakta ökar. Det görs mycket för att möbelkonsumenterna ska kunna göra ett klokt val ur praktisk och estetisk synpunkt, men också för att köpet ska kännas ekonomiskt riktigt.



①

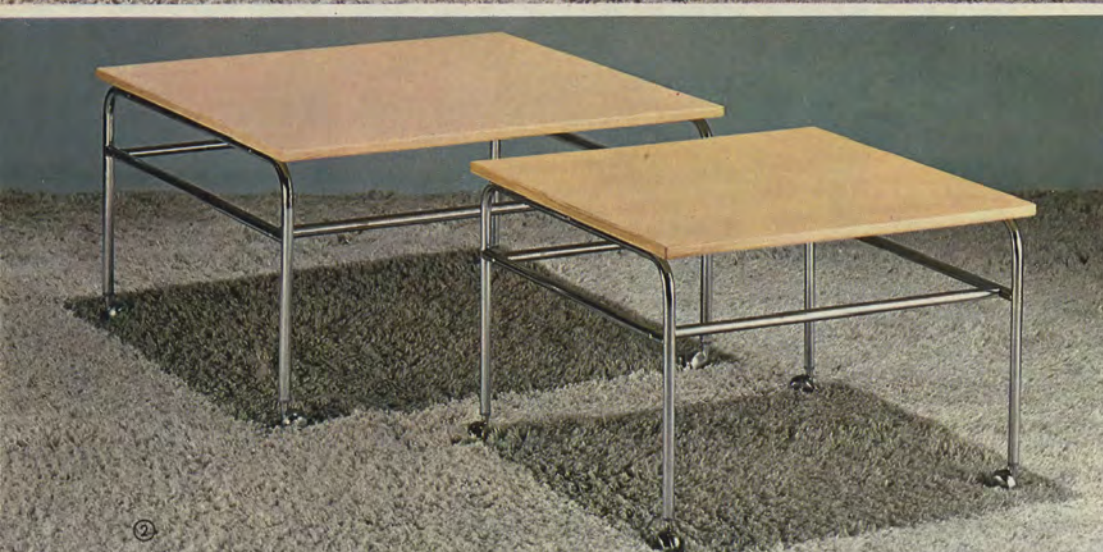

②

③



① **FRISCO-71.** Lågt soffbord med blankförokromade, genomgående ben och vit eller svart laminatskiva. Ett tåligt och snyggt bord. Skivan har massiv kantlist av lackerad björk i vitt eller svart. Benen, av 32 mm blankförokromade rör, skruvas fast i skivans synliga och försänkta låsbrickor. Form: Gillis Lundgren.

Kvadratisk 100×100 cm eller runt 120 cm i diameter.

Frisco-bordet hör hemma i de nya, färgstarka interiörerna. Det är ett utomordentligt val för dagens funktionella och formenklra sittmöbler. Se för övrigt Frisco-71 som matbord på sidan 109. Frisco-71 ingår i vår bordbar som presentation på sidan 125. Det runda bordet finns också på sidorna 12—13.

Soffbord Frisco-71 100×100 är 40 cm högt. Vikt 17 kg.

51456 valfri färg, med moms kr **125:—**

Soffbord Frisco-71 120 är 40 cm högt. Vikt 17 kg.

51457 valfri färg, med moms kr **178:—**

② **AMIRAL.** Blankförokromade, monterbara rörunderredan och ljusa bordsskivor av ask i naturfärg. Kantlister av massiv ask. Ytbehandling med Polyuretanlack, det bästa tänkbara. Läs på sidan 7 om den lackens utomordentliga egenskaper!

Formgivare till Amiral-bordet i två storlekar är arkitekt Karin Moberg. På sidan 19 finns också en karmstol och en fätölj Amiral. Lättrörlig och flexibel möblering är något av ett nyckelord idag. Och det ska vi vara glada över. Bord som Amiral blir ännu mer praktiska med förokromade hjul. Två lättplacerade storlekar 70×70 cm och 100×100 cm. Se interiör sidan 52.

Bord Amiral 70×70 är 49 cm högt. Vikt 12 kg.

51142 ask, med moms kr **96:—**

Bord Amiral 100×100 är 49 cm högt. Vikt 18 kg.

51143 ask, med moms kr **148:—**

③ **DIAMANT.** Vitlackerat soffbord med 14—16 mm tjock klarglasskiva. 70×70 eller 100×100 cm. Två av sidorna är öppna, det gör att bordet ser luftigt och lätt ut. Förokromade klothjul. Monterbar konstruktion. Form: arkitekt Thomas Jelinek.

Diamant är låga, lättrörliga bord som var och en använder efter tycke och smak. Som vanligt soffbord, som rullbord eller serveringsbord, som barbord och som mellanbord i en rad sektionfätöljer. Båda storlekarna är mycket valda för de är praktiska.

Bord Diamant 70×70 är 39 cm högt med hjul. Vikt 16 kg.

51340 vitlack/klarglas, med moms kr **285:—**

Bord Diamant 100×100 är 39 cm högt med hjul. Vikt 20 kg.

51341 vitlack/klarglas, med moms kr **425:—**

med rätt soffbord!

① **ATLANTA.** Formgivare är arkitekt Karin Mobring. Svartbetsat underrede av massiv bok. Skiva av klarglas, 14 till 16 mm tjock, med facettslipade kanter. Monterbart.

Atlanta finns i tre storlekar: 70×70 cm, 100×100 cm och 115×115 cm.

Det är ett soffbord med tyngd i linjerna, benen och sargarna är breda och kraftiga. Den svarta färgen känns angenämt ny och annorlunda. I vilken miljö passar Atlanta? Ja, först och främst i en utpräglad modern interiör med saklig och funktionell möblering. Men det går också utmärkt till en tidlös och exklusiv miljö. Se interiörer på sidorna 44, 49 och 64.

Bord Atlanta 70×70 är 46 cm högt. Vikt 23 kg.
51174 svartbets/klarglas, med moms kr. **240:—**
Bord Atlanta 100×100 är 46 cm högt. Vikt 42 kg.
51170 svartbets/klarglas, med moms kr. **360:—**
Bord Atlanta 115×115 är 46 cm högt. Vikt 45 kg.
51166 svartbets/klarglas, med moms kr. **460:—**



② **SMOKY.** Lågt, raffinerat soffbord i tre storlekar: 70×70 cm, 70×130 cm och 100×100 cm. Form: Gillis Lundgren. Rökfärgad skiva av 10 mm lamellglas, högsta kvalitet, och förkromat underrede av fyrkantsprofil. Underredet är monterbart. Se Smoky i miljö på sidorna 32, 39, 42 och 45. Lågt pris!

Bord Smoky 70×70 är 40 cm högt. Vikt 23 kg.
52041 krom/glas, med moms kr **270:—**
Bord Smoky 70×130 är 40 cm högt. Vikt 44 kg.
52042 krom/glas, med moms kr **395:—**
Bord Smoky 100×100 är 40 cm högt. Vikt 41 kg.
52043 krom/glas, med moms kr **420:—**



③ **PETIT.** Soffbord i valnöt med skiva av 14–16 mm klart glas. Monterbar konstruktion. Lättrullat på hjul. Tre storlekar 73×70 cm, 133×70 cm och 103×100 cm.

Ytbehandlingen är klar plastlack. Glasskivan är 14 till 16 mm tjock. Formgivare: Gillis Lundgren.

Använd Petit som vanligt soffbord, som serveringsbord eller rullvagn. Klothjulen förbättrar förstås funktionen, även om man inte kan rulla över trösklar. Se Petit 103×100 i interiör på sidorna 16–17.

Bord Petit 73×70 är 46 cm högt med hjul. Vikt 40 kg.
51895 valnöt/klarglas, med moms kr **285:—**
Bord Petit 133×70 är 46 cm högt med hjul. Vikt 69 kg.
51896 valnöt/klarglas, med moms kr **425:—**
Bord Petit 103×100 är 46 cm högt med hjul. Vikt 72 kg.
51897 valnöt/klarglas, med moms kr **475:—**



Läs om VDN-fakta på sidan 8!

Många bord är varudeklarerade enligt VDN:s normer. Den speciella logotypen **MEDEVENFAKTA** finns då med vid beskrivningen. Varudeklarationsetikett kan av utrymmeskäl inte återges i katalogen. Men sådan följer med leveransen och kan dessutom ses på våra miljövaruhus eller rekvideras från IKEAs Kundtjänstavdelning i Älmhult (telefon 0476/190 00).

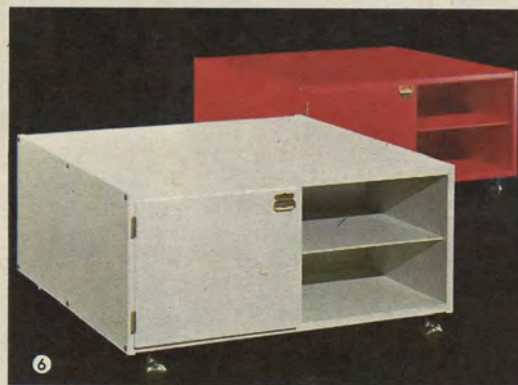
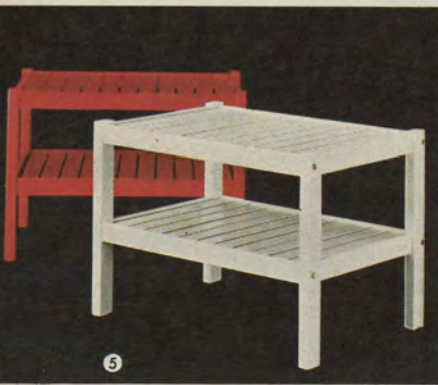
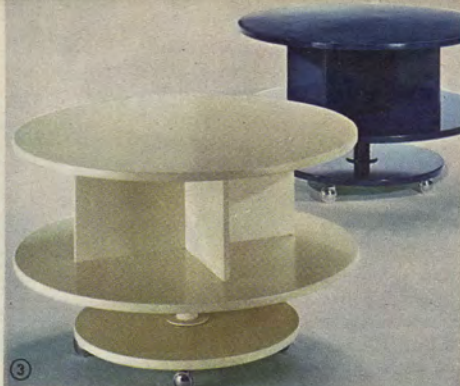
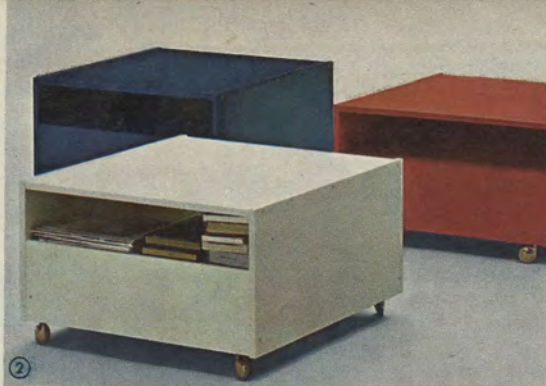

① **NÄTT.** Vitlackerat eller blålackerat all round bord på klothjul. Form: arkitekt Karin Mobring. 50×50 cm och 50 cm högt. Från ena hållet (bilden) ser man två öppna förvaringsfack, vänder man på Nätt är bara det översta facket synligt. Vikt 12 kg. Se Nätt i miljö på sidorna 64, 133 och 149.

51835 vitlack, med moms kr 92:—
51835 blålack, med moms kr 95:—

② **POP.** Bord/bänk som ni kan få med klothjul. Form: arkitekt Erik Wørts. Okonventionellt och praktiskt. Välj Pop plastlackerat i vitt, mörkblått eller rött! 13 cm högt, öppet förvaringsfack. Skivan är 70×70 cm och höjden 35 cm. Vikt 22 kg. Se miljö på sidorna 42, 55, 60, 61, 67 och 149. Se också "Pop-sidan" 124!
12220 vitlack, med moms kr 97:—
12220 blå- eller rödlack, med moms kr 103:—
För **hjulsats** (12216) med fyra klothjul tillkommer kr 15: 50 med moms.

③ **KARUSELL.** Snurrbord. En rolig idé på mer än ett sätt. Det är snurrbart men kan också rullas på klothjulen. Form: arkitekt Karin Mobring, "Mellanvåningen" är indelad i fack för böcker, skivor och prydnadsaker. Lackerat med vit eller mörkblå plastlack. Skivans diameter är 80 cm och höjden med hjul är 52 cm. Vikt 22 kg. Se miljö på sidorna 35 och 64.
51621 vitlack, med moms kr 240:—
51621 blålack, med moms kr 240:—

④ **PAVO.** Rena följetongen i de heminredningsintresserade tidningarna! Ett okonventionellt, prisbilligt och lättplacerat bord. Praktiskt som få. Form: arkitekt Karin Mobring. Den blanka skivan lackeras i mörkblått eller vitt. Underredet, som är monterbart, består av stålrör i samma färg. Fyra klothjul följer med. Skivan är 70×70 cm, höjden med hjul 49 cm. Vikt 11 kg.

51885 vitlack, med moms kr 70:—
51885 blålack, med moms kr 73:—
Se bänk Pavo på sidan 77.

⑤ **TAVI.** Endtable. Nätt och prydligt avlastningsbord som är 50×70 cm och 50 cm högt. Form: arkitekt Karin Mobring. Två ribb-skivor 24 och 49 cm från golvet. Ribborna är 5 cm breda. Lackerat med vit eller röd plastlack. Se Tavi i miljö på sidan 60. Vikt 13 kg.

52135 vitlack, med moms kr 92:—
52135 rödlack, med moms kr 95:—

⑥ **RULLBORD MER.** Den sidan som är vänd från kameran har fyra fack för EP-skivor och ett helt utrymme bakom dörr. "Framsidas" dörr döljer ett 39 cm djupt utrymme med flyttbar hylla. Till höger ett öppet fack med flyttbar hylla. Här kan liggande LP-skivor förvaras. Rullbord Mer är 80×80 cm och 40 cm högt med klothjul. Lackeras helt med vit eller röd plastlack invändigt och utvändigt. Monterbart.

Form: Gillis Lundgren. Rullbordet passar bra till Mer-serien på sidan 87. Se det också i miljö på sidorna 51 och 66. Vikt 20 kg.

51748 vitlack, med moms kr 172:—
51748 rödlack, med moms kr 180:—

⑦ **ROBIN.** All round bord med vändbar laminatplatta (svart på ena och vit på andra sidan) och V-formad tidningshylla. Kantlisten skjuter upp på ena sidan och ner på den andra. Plastlackerat i vitt eller rött. Form: Gillis Lundgren. Se också sidan 136.

50 cm högt, 50 cm brett och 42,5 cm djupt. Vikt 9 kg.
41336 vitlack, med moms kr 66:—
41336 rödlack, med moms kr 69:—

⑧ **FERRO.** Skiva av grafitgrå compresin, en hårt komprimerad träfiberplatta med härdigt ytskikt. Benen är förkromade stålrör. Ferro är 70×70 cm och 40 cm högt. Monterbart. Vikt 10 kg.

51424 compresin/förkromat, med moms kr 69:—

● Den här markeringen i en del bordstexter betyder att bordet är ytbehandlat med Polyuretanlack. Läs mer på sidan 7 om denna utmärkta lack, som tål mer än vad VDN:s högsta normer kräver.



① **FARM** [MED] [VÄN] [FAKTA] Soffbord av knivskuren furu i naturfärg eller betsad i grönt. Ytbehandlat med en metod som är avsedd för just furu. Massiva kantlister, sargar och ben. Monterbart. Form: arkitekt Karin Moberg. Höjd 54 cm, skivan är 70×140 cm. Se Farm i miljö på sidorna 35 och 37. Vikt 22 kg.
51400 natur eller grönbets, med moms kr .. **132:—**

② **RIALTO**. Ljus ek eller vit plastlack. Rialto, som är ritat av arkitekt Erik Wörts, finns i tre storlekar: 70×70 cm, 65×136 cm och 100×100 cm. Kraftiga benbockar och långsgående sargar, konstruktionen är monterbar. De båda kvadratiske borden är 50 cm höga, de rektangulära 56 cm. Se Rialto-bord i miljö på sidorna 28, 56 och 57.

Bord Rialto 70×70. Höjd 50 cm. Vikt 12 kg.

51971 ek eller vitlack, med moms kr **98:—**

Bord Rialto 65×136. Höjd 56 cm. Vikt 18 kg.

51970 ek eller vitlack, med moms kr **118:—**

Bord Rialto 100×100. Höjd 50 cm. Vikt 18 kg.

51972 ek eller vitlack, med moms kr **135:—**

③ **KOMBINA**. Sex bord i ett tack vare den genialt enkla konstruktionen som förvandlar Kombina på någon sekund. Som soffbord är Kombina 55 cm högt med skiva 136×56 cm. Genom de båda utdragsskivorna, vardera 136×22 cm, på bordens långsidor kan skivan ökas till 136×78 cm eller 136×100 cm. När ni sedan lätt höjer upp bordet till 71 cm (det är stadigt

trots förändringen i höjd) har ni återigen tre skivstorlekar att välja på. Kombina görs av plastbehandlad, ljus ek. Alla skivor har massiva kantlister runt om, och samma jämna faner har valts för ytorna. Monterbart. Vikt 34 kg.

51660 ek, med moms kr **228:—**

④ **SAREK**. Arkitekt Karin Mobergs Sarek i tre storlekar tillhör kollektionens definitiva succéer. Det är roligt, för det är ett både bra och snyggt bord med praktiska mått. 70×70 cm, 100×100 cm och 115×115 cm. Bastant konstruktion med breda, monterbara ben som är infällda i sargen. Vit plastlack. Se Sarek i miljö bl. a. på sidorna 27, 35, 36, 59 och 121.

Bord Sarek 70×70 är 47 cm högt. Benen är 9 cm breda och sargen 7 cm hög. Vikt 11 kg.

52000 vitlack, med moms kr **135:—**

Bord Sarek 100×100 är 47 cm högt. Benen är 11 cm breda och sargen 9 cm hög. Vikt 17 kg.

52002 vitlack, med moms kr **185:—**

Bord Sarek 115×115 är 47 cm högt. Benen är 11 cm breda och sargen 9 cm hög. Vikt 20 kg.

52004 vitlack, med moms kr **245:—**

⑤ **MARKA**. [MED] [VÄN] [FAKTA] Teakbord i tre storlekar med ● Polyuretanlack-behandlade ytor. Läs om denna utomordentliga yta på sidan 7. Rena strikta linjer och bra måttsättning: 68×68 cm, 68×126 cm och 61×150 cm. Massiva kantpålminningar av teak, också

förstärkningarna och benen är massiva. Monterbart. Se Marka i miljö på sidan 29.

Bord Marka 68×68. Höjd 50 cm. Bra som endtable vid en soffa eller som fätöljbord. Övriga Marka-bord är 58 cm höga. Vikt 11 kg.

51740 teak, med moms kr **119:—**

Bord Marka 68×126. Höjd 58 cm. Vikt 18 kg.

51738 teak, med moms kr **156:—**

Bord Marka 61×150. Höjd 58 cm. Vikt 20 kg.

51739 teak, med moms kr **166:—**

⑥ **LÖVÖ 55×130** [MED] [VÄN] [FAKTA] Prisbilligt, snyggt teakbord med massiv kantlist av teak, sargen och de monterbara benen är av teakbetsad bok. Skiva 55×130 cm. Höjd 52 cm. Vikt 10 kg. Form: arkitekt SIR Bengt Ruda.

51710 teak, med moms kr **85:—**

Lövö 55×130 cm+Lövö 50×70. Det finns ännu ett Lövö-bord: ett endtable som är 50×70 cm och 52 cm högt. Vikt 6 kg. Det säljs "i paket" tillsammans med det stora bordet Lövö.

51713 Lövö 55×130 och Lövö 50×70, komplett med moms kr **143:—**

Se Lövö-borden i miljö på sidan 40.



① **OSLO.** Valnötsbord i två storlekar, 50×70 och 80×130 cm. Oslo är stabilt byggt, det har tyngd och stadga. Breda, monterbara ben som är infällda i sargen. Ytbehandlingen är ● Polyuretanlack som har en utomordentlig tålighet. Läs om ytan på sidan 7.

Bord Oslo 50×70 är 50 cm högt. Vikt 10 kg. Se miljö sidan 30.

51845 valnöt, med moms kr **123:—**

Bord Oslo 80×130 är 53 cm högt. Vikt 23 kg.

51846 valnöt, med moms kr **197:—**

② **ATENA.** Skivor av valnöt och monterbara ben av valnötsbetsad bok. Ytbehandlingen är plastlack. 56×80 cm och 75×125 cm.

Bord Atena 56×80. Höjd 56 cm. Vikt 12 kg.

51161 valnöt, med moms kr **97:—**

Bord Atena 75×125. Höjd 56 cm. Vikt 20 kg.

51160 valnöt, med moms kr **140:—**

③ **AKARI** [MED VÆN FAKTA] Jakarandabord i två storlekar, 70×70 cm och 70×138 cm. Båda borden är 50 cm höga. Form: arkitekt Erik Wörts. Skivorna är ytbehandlade med ● Polyuretanlack. Monterbart. Miljö på sidan 41.

Bord Akari 70×70. Höjd 50 cm. Vikt 13 kg.

51125 jakaranda, med moms kr **165:—**

Bord Akari 70×138. Höjd 50 cm. Vikt 22 kg.

51126 jakaranda, med moms kr **232:—**

④ **CEYLON** [MED VÆN FAKTA] Jakarandabord som nu också finns i ljus ek och valnöt! Fyra storlekar, det betyder 12 olika bordsalternativ för er. Se Ceylon i

miljö bl. a. på sidorna 28, 40, 47 och 68 här i katalogen. Ytbehandlingen är ● Polyuretanlack, läs om den på sidan 7. Formgivare är Gillis Lundgren.

Bord Ceylon 45×70. Höjd 51 cm. Vikt 8 kg.

51307 ek, med moms kr **74:—**

51307 valnöt, med moms kr **86:—**

51302 jakaranda, med moms kr **98:—**

Bord Ceylon 70×70. Höjd 51 cm. Vikt 11 kg.

51305 ek, med moms kr **102:—**

51305 valnöt, med moms kr **117:—**

51300 jakaranda, med moms kr **133:—**

Bord Ceylon 70×120. Höjd 51 cm. Vikt 18 kg.

51306 ek, med moms kr **132:—**

51306 valnöt, med moms kr **155:—**

51301 jakaranda, med moms kr **177:—**

Bord Ceylon 100×100. Höjd 51 cm. Vikt 17 kg.

51308 ek, med moms kr **144:—**

51308 valnöt, med moms kr **168:—**

51303 jakaranda, med moms kr **195:—**

⑤ **MAJESTÄT.** Jakarandabord med tjocka, massiva kantlister (40 mm höga) runt skivan. Massiva förstärkningar och monterbara benbockar. Polyuretanbehandlad ● yta (se sidan 7). Skivan är 65×160 cm. Höjd 50 cm. Vikt 28 kg.

51731 jakaranda, med moms kr **270:—**

⑥ **ÖVERSTE** [MED VÆN FAKTA] Valnöt eller jakaranda. Ett intressant storleksprogram: brett rektangulärt 90×135 cm, stort kvadratisk 100×100 cm och litet kvadratisk 70×70 cm. Massiva kantlister och

monterbara ben. ● Polyuretanlack, se sidan 7.

Bord Överste 70×70. Höjd 50 cm. Vikt 8 kg. Se miljö på sidan 38.

52341 jakaranda, med moms kr **185:—**

52341 valnöt, med moms kr **205:—**

Bord Överste 90×135. Höjd 50 cm. Vikt 19 kg.

52340 valnöt, med moms kr **320:—**

52340 jakaranda, med moms kr **352:—**

Bord Överste 100×100. Höjd 50 cm. Vikt 16 kg. Se det i miljö bl. a. på sidorna 33 och 38.

52342 valnöt, med moms kr **290:—**

52342 jakaranda, med moms kr **320:—**

⑦ **MARMA.** Form: arkitekt Erik Wörts. Underrede av massiv bangkokteak eller riojakaranda. Skivor av 14–16 mm tjockt klarglas eller 20 mm tjock marmor i ljusbeige färg. Marmorn är naturligt mönstrad med små stänk, den heter "Perlato Sicilia" och bryts på Sicilien. Höjd med glasskiva 49,5 cm och med marmorskiva 50 cm. Skivorna är 70×70 cm och 70×130 cm.

Marma 70×70. Vikt 30 kg (glas) och 40 kg (marmor).

51815 teak/glasskiva, med moms kr **195:—**

51816 jakaranda/glasskiva, med moms kr .. **230:—**

51817 teak/marmorskiva, med moms kr ... **195:—**

51818 jakaranda/marmor, med moms kr .. **230:—**

Marma 70×130. Vikt 53 kg (glas) och 75 kg (marmor).

51820 teak/glasskiva, med moms kr **310:—**

51821 jakaranda/glasskiva, med moms kr .. **360:—**

51822 teak/marmor, med moms kr **310:—**

51823 jakaranda/marmor, med moms kr .. **360:—**



① **OSBY.** Stadigt och välgjort satsbord i teak, valnöt eller jakaranda. Benen görs av betsad bok. Översta bordet är 50 cm högt med skiva 49×35 cm. Mellanbordet är 47 cm högt med skiva 44×33 cm. Det minsta bordet är 45 cm högt med skiva 40×31 cm. Vikt 8 kg.

51840 teak, med moms kr 79:—
 51840 valnöt, med moms kr 88:—
 51840 jakaranda, med moms kr 93:—



② **TIPS.** Arkitekt Erik Wörts furusatsbord har massiva kantlister, sargar och ben. Bordsskivorna är plastbehandlade. Det stora bordet, 56×42 cm, är 52 cm högt. Det mindre bordet, 51×40 cm, är 47 cm högt. Vikt 8 kg.
 52165 furu natur, med moms kr 88:—

③ **ROMANS.** Vitlackerat pelarbord av björk, 41 cm i diameter och 58 cm högt. Monterbart. Vikt 4 kg.
 51995 vitlack, med moms kr 62:—

④ **SOFIE.** Nätt mahognybord med profilerad kant runt skivan. Underredet är mahognybetsat. Skiva 46×40 cm, höjden är 58 cm. Monterbart. Vikt 4 kg.
 52045 mahogny, med moms kr 78:—

⑤ **LYXITA.** Mahognybord med helt fyllda porer och plastbehandlad yta. Formen är tidlös. Lyxita finns i två storlekar, 70×50 cm och 70×140 cm. Monterbart. Se bordet i miljö på sidan 46.

Bord Lyxita 70×50 är 52 cm högt. Vikt 8 kg.
 51697 mahogny, med moms kr 110:—

Bord Lyxita 70×140 är 52 cm högt. Vikt 17 kg.
 51698 mahogny, med moms kr 178:—



⑥ **BRASIL.** Sargen och den plastbehandlade bordsskivan med fyllda porer görs i hondurasmahogny. Pelarunderredet av bok betsad i samma mahognyfärg. Brasilbordet är omsorgsfullt tillverkat med höga krav på utförandet. Inte minst av den anledningen framstår priset som mycket lågt. Skivan är 60×125 cm. Den rektangulära formen med runda hörn är praktisk och ser trevlig ut. Höjd 56 cm. Monterbart. Vikt 19 kg.
 51255 mahogny, med moms kr 365:—

⑦ **DIXIE.** Linjerent endtable med monterbart, förmässigt underrede och skiva av 8 mm tjockt klarglas. 65×45 cm. Höjd 49 cm. Monterbart. Vikt 12 kg.
 51348 pris med moms kr 135:—



⑧ **APOLLO.** Högt italienskt rullbord med ställ för flaskor. Skivor av oöm laminat i jakarandafärg. Alla metalldelar är mässingsfärgade. Stora hjul och ett ordentligt handtag. Apollo är inte förbehållen någon bestämd miljö, låt oss få kalla den tidlös. Höjd 80 cm med skivor 41×73 cm. De stora hjulens diameter är 33 cm. Monterbart. Vikt 11 kg.
 56695 pris med moms kr 147:—

⑨ **FRATI.** Elegant rullbord av mässing och mahogny. Italienska Frati har gummiskodda hjul och rullar tyst och mjukt. Mässingsställ för flaskor på den understa skivan som är gjord av mahogny, överskivan är av glas. Effektivt skivmått 36×62 cm, höjden till skivorna från golvet är 20 respektive 62 cm. Total höjd 73 cm, bredd 50 cm och längd 73 cm. Monterbart. Vikt 17 kg.
 56800 mahogny/mässing, med moms kr 343:—

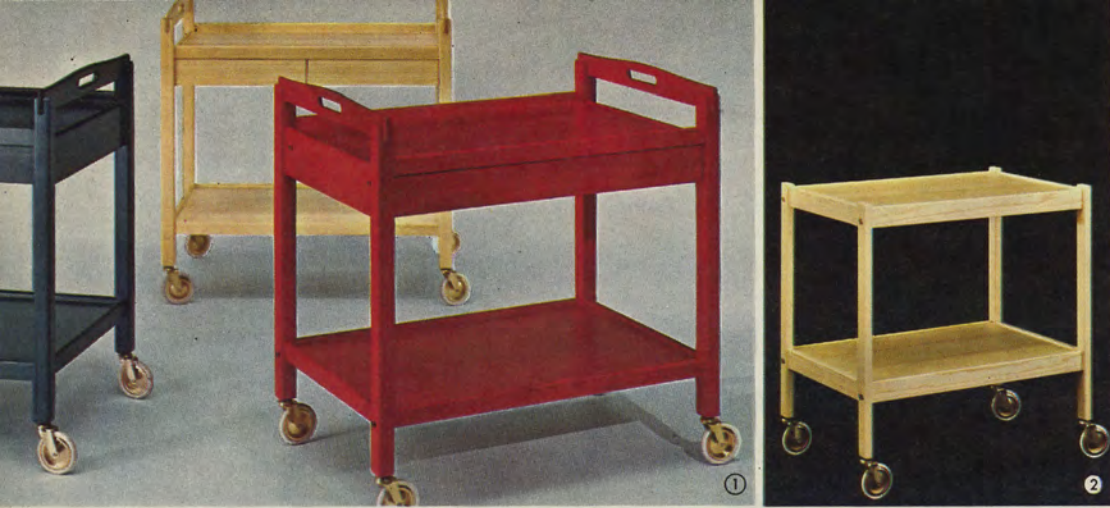

① **RULLAN.** Rullbord av plastbehandlad furu i naturfärg eller betsat i blått eller rött. Stabil och lättrollad möbel för bekväm avlastning och servering. Rullan har två lådor, handtag i de massiva benbockarna och rejäla hjul. Form: arkitekt Erik Wörts. Skivornas effektiva mått är 66×41 cm. Lådornas invändiga mått 26,5×40×6 cm. Höjd 72 cm, längd 70 cm och bredd 48 cm. Undre skivan ligger på 20 cm höjd och den övre på 63 cm. Monterbart. Vikt 14 kg. Se Rullan i miljö på sidan 105.
57450 natur, rödbets eller blåbets, med moms kr **146:—**



② **TIM.** Naturbonad eller grönbetsad furu. Ett nätt och praktiskt avlastningsbord på hjul. De plastbehandlade skivorna ligger på 27 respektive 63 cm höjd. Monterbart. Hjulen är stora nog för att rullbordet ska vara bekvämt att flytta också över trösklar och långsluggiga mattor. 63 cm högt, 60 cm brett och 40 cm djupt. Vikt 7 kg. Se Tim i miljö på sidan 37.
57535 furu natur eller grönbets, med moms kr **74:—**



③ **DEJE.** Neutral form och bra funktion. Deje finns i plastbehandlad ek, teak eller valnöt. Konstruktionen är stabil, hjulen är rejält stora. Båda skivorna har uppstående, massiva kantlister. Monterbart. 68 cm högt, 64 cm långt och 48 cm brett. Vikt 7 kg. Lägg märke till lågpriset!
56775 ek, med moms kr **100:—**
56777 teak, med moms kr **100:—**
56775 valnöt, med moms kr **110:—**



④ **NOVITA.** Karin Mobrings endtable på hjul lackeras med vit plastlack. Runda ben med lättrorliga klothjul. Höjd med hjul 50 cm, yttermått 68×45 cm. Monterbart. Vikt 12 kg.
51830 vitlack, med moms kr **118:—**

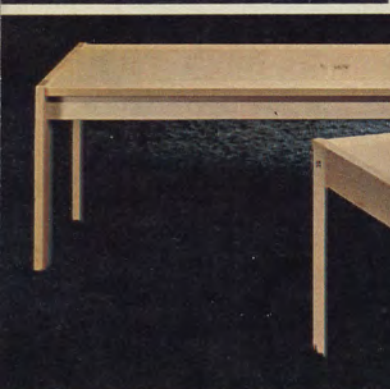

⑤ **GERTI.** Sybord/endtable i vitlack med mässingsbeslagna gummi-hjul. Bra förvaringsmöbel och samtidigt bord för tidningen och kaffekoppen. Överst en skjutbar skiva, på ena kortsidan finns två hyllor och på den andra en låda. Under lådan göms ett 14 cm högt förvaringsfack. Längd 55 cm, bredd 35 cm och höjd 54 cm. Vikt 11 kg.
42620 vitlack, med moms kr **120:—**

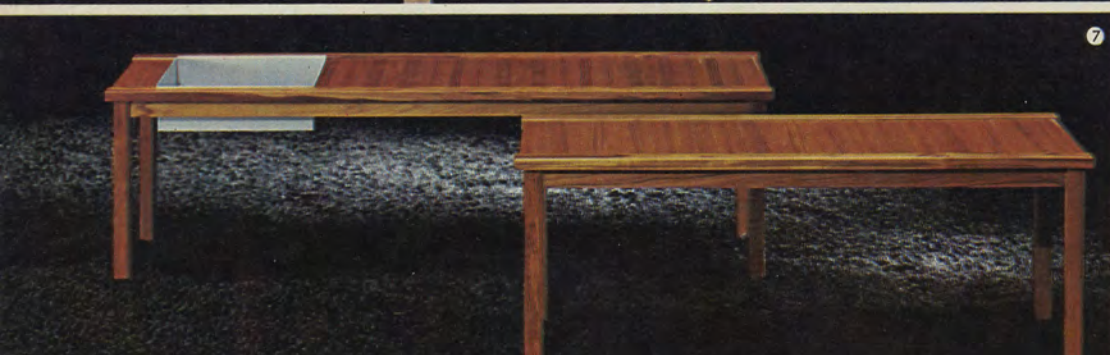

⑥ **SEKTION.** Se också sidan 27. Bänk- och bordsserie av naturbonad rödbok. Skivorna är ytbehandlade med Polyuretanlack ●, se sidan 7, övriga delar är plastbehandlade. Möbler för hem och offentlig miljö. Alla enheterna kan kopplas samman med byglar som fästs i ramens underkant. Form: Christer Blomquist.

Bänk Sektion 55,5×60 är 43 cm hög. Bokfanerad skiva och massiva benbockar och sargar. Monterbart. Vikt 9 kg.
52020 bok natur, med moms kr **72:—**
Bänk Sektion 55,5×100 är 43 cm hög. Vikt 14 kg.
52022 bok natur, med moms kr **112:—**
Bord Sektion 70×120 är 50 cm högt. Vikt 21 kg. Ej på bilden.
52021 bok natur, med moms kr **135:—**
Blombord Sektion, 55,5×60 cm, är 43 cm högt. Blomlåda av 1 mm plåt i vit acryllack. Monterbart. Vikt 10 kg.
52720 bok/vitlack, med moms kr **89:—**

⑦ **MIMOSA.** Bänk och blombänk av teak, ytbehandlad med plastlack. Den långa bänken (130 cm) har nerfälld blomlåda av rostskyddsbehandlad, grålackerad plåt. Invändiga mått på lådan är 30,5×30,5×9 cm. Den kortare bänken (100 cm) har hel skiva. Monterbara, massiva ben av teak. En lågprismöbel.

Bänk Mimosa 1, 40×100 cm, är 40 cm hög. Vikt 8 kg.
52615 teak, med moms kr **85:—**
Bänk Mimosa 2, 40×130 cm, är 40 cm hög. Vikt 10 kg.
52616 teak med låda, med moms kr **112:—**

① **PERFEKT.** Ljus ek och nu också i jakaranda, låg bänkserie med hela gavelpartier och långsgående sargar. Plastlack. Monterbar. Form: Gillis Lundgren. Se miljö på sidan 33.

Bänk Perfekt 100 med skiva 40×100 cm. Höjd 37 cm. Vikt 9 kg.

52682 ek, med moms kr **87:—**
52682 jakaranda, med moms kr **112:—**

Bänk Perfekt 130, 40×130 cm. Höjd 37 cm. Vikt 11 kg.

52684 ek, med moms kr **98:—**
52684 jakaranda, med moms kr **126:—**

Blombänk Perfekt, 40×130 cm, är 37 cm hög. Den nerfällbara blomlådan är lackerad med svart acryllack. Vikt 11 kg.

52683 ek, med moms kr **116:—**
52683 jakaranda, med moms kr **147:—**

Dyna Perfekt, 40×50 cm, är klädd med blå manchester. Beställningsnummer 27337. Pris **12:—** med moms.

Blombord Perfekt är 40×65 cm. Höjd 37 cm. Svartlackerad blomlåda med invändiga mått 32×60×16 cm. Vikt 7 kg.

52681 ek, med moms kr **92:—**
52681 jakaranda, med moms kr **117:—**

② **AZALEA.** Ljust och massivt blombord av ek med monterbara benbollar, infästade i sargen under blomlådan. Galvaniserad plåtbotten. Träytan är plastbehandlad. Själva blomlådan är 12 cm djup. Bordet är 52 cm högt, 92 cm långt och 30 cm brett. Vikt 10 kg.

52410 ek, med moms kr **85:—**

③ **DOMINO 70.** Hyllskåp, bra som TV-bänk, av ljus, plastbehandlad ek. Fanerat och ytbehandlat också invändigt. Form: Arne Wahl-Iversen. Höjd 45 cm, längd 130 cm och bredd 36 cm. Finns med lös-tagbar kassett i vitlack som på bilden. Se sidan 85. Vikt 15 kg.

37234 ek, med moms kr **139:—**

④ **FURBO.** Stabil och välgjord bänk av knivskuren naturfuru med massiva kantomlimningar, sargar och ben. Form: Karin Moberg. Ytan är plastbehandlad. Monterbar. 36 cm hög med skiva 50×110 cm. Vikt 13 kg.

52510 furu natur, med moms kr **87:—**

⑤ **PAVO.** Lackerad TV-bänk, vit eller mörkblå, med stålroresunderrede i färg som skivan. Monterbar. Form: Karin Moberg. Se också bord Pavo på sidan 72. Ni kan beställa fyra klothjul av blå eller vit nylon till bänken. (Pavo klothjul, beställningsnummer 41266, kr 9: 50.) Bänk Pavo är 41 cm hög med skiva 45×100 cm. Vikt 12 kg.

41265 vitlack, med moms kr **65:—**
41265 blålack, med moms kr **67:—**

⑥ **ALPACKA.** Jakaranda och förkromad metall. Modern, låg möblering i praktiska kombinationer. Form: Gillis Lundgren. Bänkskivorna och lådhyllan i plastbehandlad jakaranda vilar på metallunderrede i fyrkantsprofil. Underredet, som är monterbart, är 40 cm högt.

Alpacka kombination 1. Underrede och bänkskiva 40×80 cm. 8 kg. 40771 komplett, med moms kr **137:—**

Alpacka kombination 2 (bilden). Underrede 40×80 cm, bänkskiva 40×40 och lådhylla 40×40×9 cm. Vikt 11 kg.

40772 komplett, med moms kr **210:—**

Alpacka kombination 3 (bilden). Underrede 40×120 cm och bänkskiva 40×120 cm. Vikt 9 kg.

40773 komplett, med moms kr **163:—**

Alpacka kombination 4. Underrede 40×120 cm, bänkskiva 40×80 cm och lådhylla 40×40×9 cm. Vikt 14 kg.

40774 komplett, med moms kr **234:—**

⑦ **NOVETT.** Plastbehandlad ekbänk i två storlekar. Stabila nog för att vara bra sittplatser. Monterbara benbryggor av massiv ek, också kantprofilerna är massiva. Lagom höjd, praktiska längder.

Bänk Novett 1, 39×116 cm, är 35 cm hög. Vikt 10 kg.

52645 ek, med moms kr **68:—**
Bänk Novett 2 är 58 cm lång, i övrigt mått som Novett 1. Vikt 7 kg.

52646 ek, med moms kr **36:—**
Polyeterdyna Novett i olivgrön manchester. 58×36×3 cm. 27319 pris **11: 50** med moms.

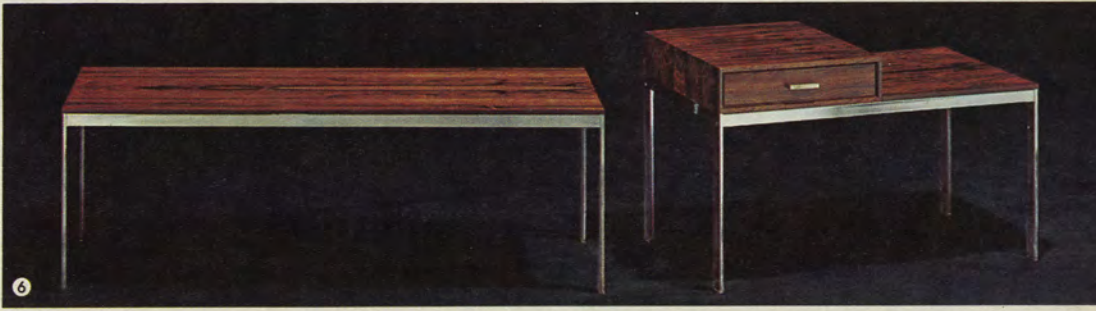
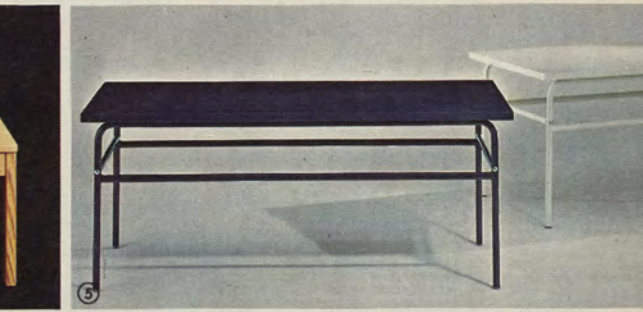
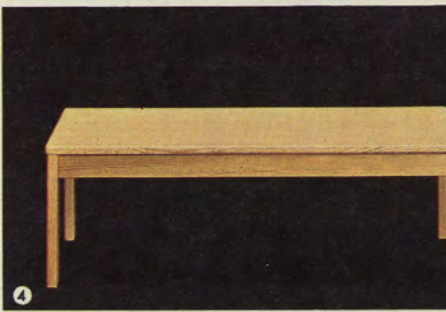
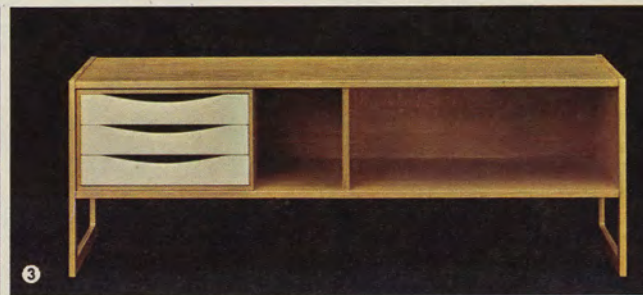
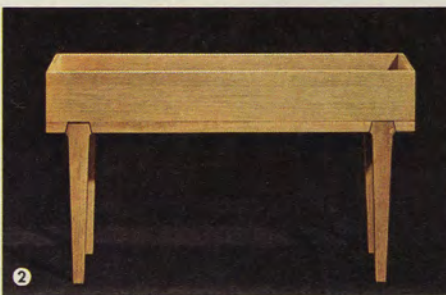

Bygg en funktionsvägg, som kan kombineras om när det behövs

Det finns två sätt att köpa funktionsväggar. Och båda de möjligheterna har ni på IKEA. Mycket hittar ni här i katalogen, mer finns det att se på miljövaruhuset.

Dels kan ni köpa fasta kombinationer, det blir den billigaste lösningen. Och dels kan ni köpa helt kombinerbara, högradigt flexibla seriemöbler, som bokstavligen kan skraddarsys för er. Vi har som sagt båda dessa typer av förvaringsmöbler. Här som annars håller vi hårt på valfriheten.

Hårdast har vi satsat på de flexibla kombinationerna, som till exempel Vistula här på uppslaget. Det är med den typen av möbler som bostadsfunktionen (avlastning och för-

varing) tillgodoses bäst. Det tror vi att katalogens bilder ska ge er en uppfattning om.

Många av IKEAs förvaringsmöbler är varudeklarerade enligt VDN:s normer och fakta-etiketter följer med leveransen. Ni kan också rekvirera sådana etiketter i förväg genom IKEAs Kundtjänstavdelning i Älmhult (telefon 0476/190 00). Ni hittar förstås också etiketterna på miljövaruhuset i Stockholm, Älmhult, Sundsvall och Malmö. VDN-fakta är en god vägledning för er som vill planera noggrant och metodiskt. Samtidigt får ni objektiva besked om möbelns utförande, material och hållbarhet. Läs om VDN-fakta på sidan 8.



Vistula

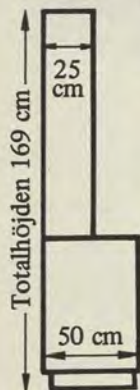

VISTULA. Förvaringsmöbel av ek med tio byggdelar, som man bygger upp och varierar efter egen smak. Vistula byggs med omväxlande breda och smala, höga och låga enheter. Utnyttja seriens flexibilitet för personliga lösningar. Bygg gärna in TV eller en grammfonanläggning i bokhyllorna och fyll på med böcker, tidskrifter eller prydnadsaker. Förvara bekvämt porslin, linne och annat i de rymliga underdelarna. Ändra om när lusten faller på. Alla Vistula-delarna är ytbehandlade med klar plastlack, skåp och lådor är fanerade och ytbehandlade också invändigt. Seriens massiva ekkantlister är fasade inåt — se bilden på sidan mitt emot. Socklarna görs av massiv ek. Den polske formgivaren Marian Grabinski har ritat Vistula.



Skåp Vistula DD [MED] [VÆN] [FAKTA] är 65 cm högt med sockel, 100 cm brett och 50 cm djupt. Flyttbar hylla 96×40 cm. Vikt 41 kg. 38175 ek, med moms kr **230:—**



Skåp Vistula DL [MED] [VÆN] [FAKTA] har mått som DD-skåpet. Fem lådor med invändiga mått 44×42 cm, skåputrymme med en flyttbar hylla. Massiva ekgrepp. Vikt 49 kg. 38176 ek, med moms kr **270:—**



Hurts Vistula L [MED] [VÆN] [FAKTA] är 65 cm hög, 60 cm bred och 50 cm djup. Fem lådor med invändiga mått 52×42 cm. Vikt 35 kg. 38177 ek, med moms kr **190:—**



Bokhylla Vistula B 1 [MED] [VÆN] [FAKTA] är 52 cm hög, 100 cm bred och 25 cm djup. En flyttbar hylla. Vikt 19 kg. 38178 ek, med moms kr **120:—**



Bokhylla Vistula B 2 [MED] [VÆN] [FAKTA] är 104 cm hög, 100 cm bred och 25 cm djup. Tre flyttbara hyllor. Vikt 30 kg. 38179 ek, med moms kr **190:—**



Bokhylla Vistula B 3 [MED] [VÆN] [FAKTA] ställs på L-hurtsen då man vill nå totalhöjden 117 cm. 52 cm hög, 60 cm bred och 25 cm djup. En flyttbar hylla. Vikt 13 kg. 38182 ek, med moms kr **85:—**

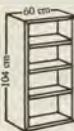

Bokhylla Vistula B 4 [MED] [VÆN] [FAKTA] ställs på L-hurtsen då man vill nå totalhöjden 169 cm. 104 cm hög, 60 cm bred och 25 cm djup. Tre flyttbara hyllor. Vikt 23 kg. 38181 ek, med moms kr **135:—**



Vitrinskåp Vistula V har mått som B 1. Skjutdörrar av glas med inslipade grepp. En flyttbar hylla. Vikt 23 kg. 38180 ek, med moms kr **145:—**



Barskåp Vistula har mått som B 1. Låsbar och nerfällbar klaff (96×48 cm), invändigt ytbehandlad och kan användas som serveringsbord. Utrymme för flaskor t. v. och med glasskivor t. h. Hel spegelvägg. Botten är belagd med svart plastfolie. Belysning. Vikt 36 kg. 38183 ek, med moms kr **270:—**



TV-skiva Vistula för att TV-apparaten ska stå jämnt då den placeras på en underdel, "inbyggd" i en bokhylla. Vikt 4 kg. 38184 ek, med moms kr **22:—**

Se möbel Vistula i miljö på sidan 39.

Enheterna på bilden (gemensamt beställningsnummer 38188) kostar med moms 1.900 kronor. Dessa delar finns med: 2 DD, 1 DL, 1 L, 2 B1, 1 V, 1 barskåp, 1 B4 och 1 B2.



Regal



Regal. Förvaringsmöbel med god funktion till lågt pris

Arkitekt Erik Wörts förvaringsmöbel i valnöt och syntetisk valnöt är en helt modern serie, fastän den mycket väl också passar in i en mer tidlös omgivning. Den sobert gråbruna färgen är lättplacerad. På det rymliga tvådörrarskåpet kan tre olika överdelar placeras — bokhylla, barskåp/vitrinskåp och överskåp/bokhylla. För hurtsdelen finns en smalare bokhylla. De "fasta" överdelarna är naturligt sammansatta och allt som allt har ni ganska många kombinationsmöjligheter. Regal är prismässigt en högst konkurrenskraftig möbel.

① **Skåp Regal DD** MED VÖN FAKTA är 68 cm högt, 100 cm brett och 43 cm djupt. Dörrarna med fyllningar av syntetisk valnöt är låsbara. I övrigt är skåpet i valnöt med plastbehandlade ytor. Invändig fanering av björk. Flyttbar hylla 96×40 cm. Vikt 28 kg. 37903 valnöt, med moms kr **275:—**

② **Hurts Regal L** MED VÖN FAKTA är 68 cm hög, 60 cm bred och 43 cm djup. Fyra lådor med invändiga mått 53×39×12 cm. Lådsidorna är av björk, handtagen av mässing. Vikt 22 kg. 37904 valnöt, med moms kr **227:—**

③ **Barskåp Regal** med vitrindel överst är 120 cm högt, 100 cm brett och 30 cm djupt. Barskåpet har nerfällbar, låsbar klaff, invändigt belagd med svart plastfolie — en bekväm serveringsplats. Hel spegelfond och botten med svart folie. Utrymme för flaskor och glas. Vitrindelen har skjutdörrar av glas med inslipade grepp och två hyllor av glas. Invändig rygg av syntetisk valnöt. 45 kg. 37905 valnöt, med moms kr **485:—**

④ **Överskåp Regal** med bokhylledel har ytermått som barskåpet. Dörrarna är låsbara och har fyllningar av syntetisk valnöt, övriga

ytor är valnöt. En invändig flyttbar hylla och en i bokhylledelen. Vikt 35 kg. 37906 valnöt, med moms kr **390:—**

⑤ **Bokhylla Regal B1** MED VÖN FAKTA är 120 cm hög, 60 cm bred och 30 cm djup. Ställs på L-hurtsen. Utvändiga ytor av valnöt, inneryggen är syntetisk valnöt. Tre hyllor, två av dem är flyttbara. Vikt 18 kg. 37907 valnöt, med moms kr **198:—**

⑥ **Bokhylla Regal B2** MED VÖN FAKTA har mått som hylla B1 men är 100 cm bred. Tre hyllor, två är flyttbara. Vikt 22 kg. 37908 valnöt, med moms kr **290:—**

Hela kombinationen på bilden kostar med moms endast 2.415 kronor! Det är ett ordentligt lågpris.

Bokhyllabelysningen i mässingsfärg beskrivs närmare på sidan 167 här i katalogen.



Excellent

Excellent. Funktionsvägg i jakaranda

EXCELLENT. Jakaranda (eller palisander) är hårt och tåligt ädelträ med oregelbunden, vacker ådring från ljusa till mörkt bruna nyanser. Det är ett eftersökt trä och råvarupriserna är höga, jakarandamöblerna kostar därefter. Förvaringsmöbel Excellent är ett lysande undantag från den prisbild. IKEAs speciella distributionsform gör att också denna typ av möbler blir anmärkningsvärt prisförmånliga. Jämför!

Excellent består av sju delar med gott om plats för avlastning och förvaring. På skåpet med dörrar och byrån med tre lådor kan ni ställa bokhyllor (B1) eller växla om med sammansatta överdelar med två "funktioner" — barskåp/vitrinskåp och vitrinskåp/bokhylla. För den lägre TV-bänken finns en hög bokhylla, modell B2.

Excellent skåp, byrå och TV-bänk görs med socklar som standard. De plastbehandlade

ytorna är välputsade och lena att röra vid som jakarandamöbler ska vara. Se möblerna i miljö på sidan 31.

① **Skåp Excellent DD** är 60 cm högt, 85 cm brett och 43 cm djupt. Dörrarna har mäsingshandtag. Den invändiga hyllan (25×81) och de invändiga sidorna är björkfanerade. Vikt 20 kg.

② **Byrå Excellent LL** har mått som DD-skåpet. Tre lådor med invändiga mått 79×38×11 cm. Vikt 32 kg. 37299 jakaranda, med moms kr .. 315:—

③ **TV-bänk Excellent TV II** är 31 cm hög, 85 cm bred och 43 cm djup. Invändiga lådmått 38×78×12 cm. Vikt 18 kg. 37298 jakaranda, med moms kr .. 145:—

④ **Bokhylla Excellent B 1** med jakarandafanerad innerrygg är 105 cm hög, 85 cm bred

och 25 cm djup. En fast och två flyttbara hyllor. Vikt 20 kg.

37306 jakaranda, med moms kr .. 275:—

⑤ **Bokhylla Excellent B 2** ställs på TV-bänken. 134 cm hög och 25 cm djup. En fast och två flyttbara hyllor. Vikt 25 kg.

37307 jakaranda, med moms kr .. 330:—

⑥ **Vitrinskåp/bokhylla Excellent** har mått som bokhylla B 1. Skjutdörrar av glas. Vikt 25 kg.

37305 jakaranda, med moms kr .. 300:—

⑦ **Barskåp/vitrinskåp Excellent** har mått som B1. Överst en vitrindel med glasdörrar och en flyttbar hylla. I barskåpet finns två glashyllor framför en hel spegelvägg och utrymme för flaskor. S-märkt belysning i överkanten, den tänds automatiskt när klaffen öppnas. Vikt 36 kg.

37308 jakaranda, med moms kr .. 440:—

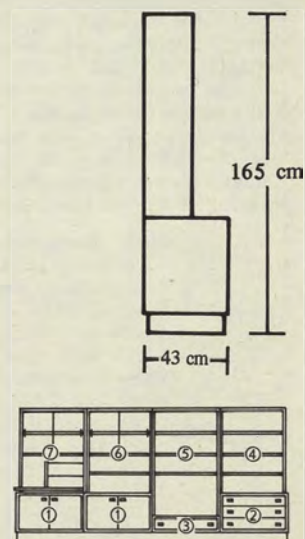



Kungsholm bild 1

KUNGS HOLM. Man ska ställa ordentliga krav på sin möblering, och framför allt inte köpa planlöst bara för att fylla rummen med möbler. Investerar man metodiskt i funktion och komfort får man det avgjort bästa resultatet. Och det märkliga är att en sådan planering sällan eller aldrig ger det dyraste alternativet. Se bara på en möbel som Kungsholm i teak. Genom sin stora flexibilitet, måttriktiga uppbyggnad och goda utförande innehåller Kungsholm med sina tolv byggmoduler alla möjligheter till en högst personligt varierad, nästan skräddarsydd förvaringsvägg. Kungsholm görs i teak och ytbehandlas med klar plastlack. Alla dörr- och lådgrepp och alla kantlister är av massiv teak. De öppna bokhyllorna och vitrinskåpen är invändigt teakfanerade och ytbehandlade. Skåp DD, byrå LL och golvbokhylla B4 står på sockel. Mest får man ut av sin funktionsvägg Kungsholm om man bygger den 175 cm hög som här på bilderna. Form: arkitekt Erik Wørts. Se miljö sidan 29.



Skåp Kungsholm DD [MED] [VON] [FAKTA] är 63 cm högt, 91 cm brett och 42 cm djupt. Låsbart skåp med dörrar, invändigt björkfanerat. Massiva teakgrepp. Två flyttbara hyllor 38×87 cm. Vikt 31 kg.

37540 teak, med moms kr **220:—**
Byrå Kungsholm LL [MED] [VON] [FAKTA] har mått som DD-skåpet. Fyra lådor invändigt fanerade med björk. Bottnarna är vitlackerade. Den översta lådan är 5 cm djup, de övriga 13,5 cm djupa. Invändiga lådmått 37×82,5 cm. Vikt 32 kg.
 37542 teak, med moms kr **243:—**



TV-bänk Kungsholm 1 är 35 cm hög med ben. 91 cm bred och 42 cm djup. Två lådor med invändiga mått 38,5×38,5×6 cm. Vikt 13 kg.

37551 teak, med moms kr **115:—**



TV-skiva Kungsholm. En avjämningskiva som används när TV:n placeras på skåp, byrå eller TV-bänk, "inbyggd" i en bokhylla. 91 cm bred och 41 cm djup. Vikt 3 kg.

37553 teak, med moms kr **35:—**



Högt vitrinskåp Kungsholm HV. Låsbara dörrar med breda ramar och fyllningar av glas. Också invändigt i teak. Två flyttbara hyllor. Höjd 84 cm, bredd 91 cm och djup 28 cm. Vikt 30 kg.

37549 teak, med moms kr **275:—**



Vitrinskåp Kungsholm V. Skjutdörrar av glas med inslipade grepp. Flyttbar hylla 24×87 cm. Höjd 56 cm, bredd 91 cm och djup 28 cm. Vikt 22 kg.

37548 teak, med moms kr **156:—**



Överskåp Kungsholm ÖS. Skjutdörrar med infrästa grepp. Invändigt björkfanerat. Flyttbar hylla. Mått som vitrinskåp V. Vikt 20 kg.

37541 teak, med moms kr **160:—**

Barskåp Kungsholm B. Nerfällbar, läsbar klaff. Invändigt är barskåpet fanerat i teak och ytbehandlat. Inneryggen har hel spegel-

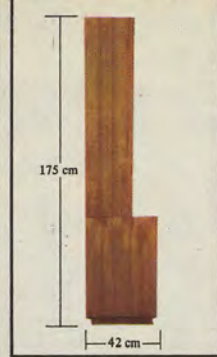

Kungsholm bild 2



Kungsholm bild 3



vägg, klaffens insida och skåpets botten är belagda med svart plastfolie. Utrymmet är vertikalt delat med plats för flaskor till vänster och med två glasskivor till höger. Belysning. Höjd 56 cm, bredd 91 cm och djup 28 cm. Vikt 30 kg.

37554 teak, med moms kr **268:—**



Bokhylla Kungsholm B1 [MED] [VON] [FAKTA] har en flyttbar hylla 27×87 cm. Höjd 56 cm, bredd 91 cm och djup 28 cm. Vikt 17 kg. Också invändigt i teak.

37544 teak, med moms kr **126:—**



Bokhylla Kungsholm B2 [MED] [VON] [FAKTA] har tre flyttbara hyllor. Höjd 112 cm, bredd 91 cm och djup 28 cm. Vikt 28 kg. Också invändigt i teak.

37545 teak, med moms kr **225:—**



Bokhylla Kungsholm B3 [MED] [VON] [FAKTA] har två flyttbara hyllor. Höjd 84 cm, bredd 91 cm och djup 28 cm. Vikt 21 kg. Också invändigt i teak.

37546 teak, med moms kr **188:—**



Golvbokhylla Kungsholm B4 [MED] [VON] [FAKTA] på sockel har sex hyllor, varav fyra är flyttbara. Höjd 175 cm, bredd 91 cm och djup 28 cm. Vikt 40 kg. Också invändigt i teak.

37547 teak, med moms kr **320:—**

Favorit. En annorlunda panelvägg

Hela jakarandakombinationen på stora bilden kostar komplett bara 1.978: — med moms! Väljer ni den i valnöt blir priset med moms 1.681 kronor. Förverkliga er önskedröm nu, priset på Favorit är mycket, mycket lågt.

Favorit är en förvaringsmöbel med tre fristående, 182 cm höga sektioner som säljs var för sig och ställs samman i den ordning man vill. Lättare än så här kan ni inte ordna det för er om ni funderar på panelvägg. Tänk bara att slippa skruva i väggen! Ni får den vanliga förvaringsmöbelns fördelar med goda utrymmen och dessutom panelväggens fina trätytor och öppna profil. Sektionen med barskåp och hurts är 60 cm bred, de övriga är 100 cm. Skåpets och hurtsens effektiva djup är 48 cm, just de stora, rejäla ytor som behövs för TV, bandspelare, förstärkare eller skivspelare. Priset är lågt, ta och jämför.

På bilden av Favorit från sidan ser ni hur konstruktionen med skåp, paneldel och överdel hålls samman med en kraftig järnram. I verkligheten ser man förstås inte metallen, ramen är fanerad med syntetisk jakaranda eller valnöt. En prydlig lösning. Se Favorit i miljö på sidan 32.

Favorit sektion A med lådhurts och barskåp är 60 cm bred, 182 cm hög och totalt 53 cm djup. Själva barskåpet med bokhylladelen ovanför är 74 cm högt, paneldelen är 50 cm hög och hurtsen 58 cm hög. Barskåpet har en hylla och S-märkt belysning, som tänds automatiskt när klaffen öppnas, samt hel spegelvägg. Klaffen kan användas som serveringsbord, den är belagd med svart plastfolie. De tre lådorna i hurtsen har invändiga mått 56×46×16 cm. Mässingshandtag. Sektionen väger totalt 48 kg.

37339 valnöt, med moms kr 544: —
37339 jakaranda, med moms kr 629: —

Favorit sektion B med skåp och bokhylla är 100 cm bred, 182 cm hög och totalt 53 cm djup. Höjden från skåpet till bokhylladelens belysningsramp är 59 cm. Tvådörrarskåpet med mässingsbeslag och magnetlås är invändigt betsat i brun färg och har en hylla. Sektion B väger totalt 54 kg.

37340 valnöt, med moms kr 572: —
37340 jakaranda, med moms kr 672: —

Favorit sektion D med vitrinskåp och samma underskåp som i sektion B är 100 cm bred, 182 cm hög och totalt 53 cm djup. Överst en bokhyllfunktion och därunder i samma enhet vitrin del med invändig glashylla. Vitrindelens dörrar har fyllning av glas. Sektion D väger totalt 58 kg.

37341 valnöt, med moms kr 565: —
37341 jakaranda, med moms kr 677: —



Favorit

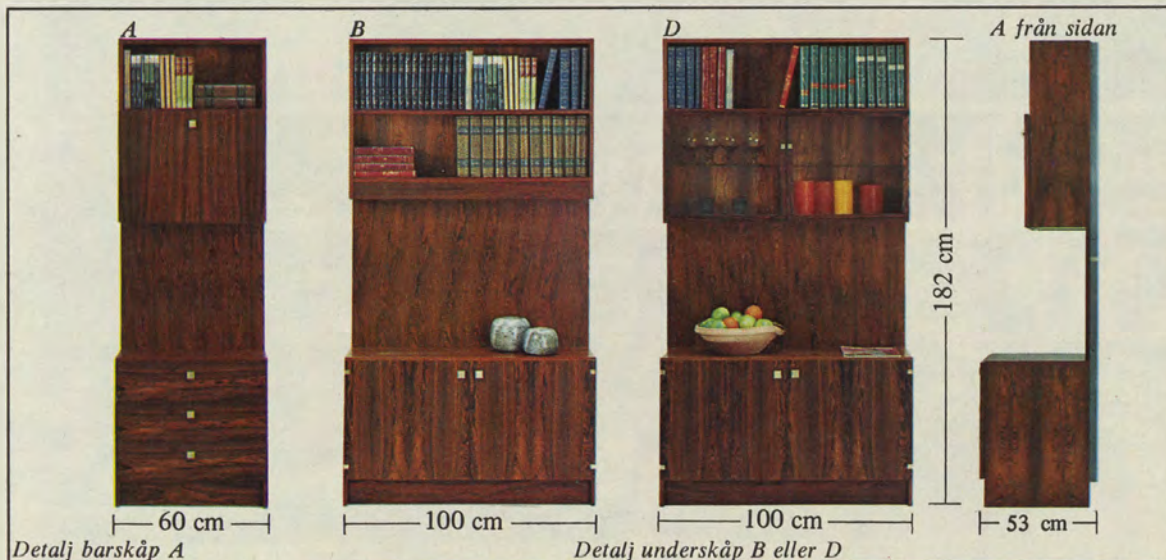

Detalj barskåp A

Detalj underskåp B eller D



Bygga. En av de

Planera och pussla och tjäna massor av pengar på IKEAs Bygga-serie. Ek, teak eller vitlack. Med ett tjugotal delar, skruvar och sprintar bygger ni lätt och ledigt en skräddarsydd funktionsvägg åt er — på pricken som ni vill ha den.

Svårt? Inte! Grovjobbet har formgivaren Gillis Lundgren och vår skickliga konstruktionsavdelning gjort åt er. Ni har bara att välja och vraka bland många och praktiska byggdelar. Fundera en stund över vad ni kan göra med Bygga därhemma. Det är en inspirerande möbel att arbeta med. Bygga är i år utvecklad ytterligare, se gavel och hylla i vitlack och ek på sidan 136.

Väggskenor Bygga. Vitlack.

37117 längd 78 cm kronor ... 6:—

37118 längd 150 cm kronor .. 10:—

37119 längd 192 cm kronor .. 12:—

Konsoler Bygga finns i två utföranden:

Typ TS för tidskriftshyllan och Typ 25 för övriga enheter. Vitlack.

37116 Typ 25 per styck kronor 3:—

37115 Typ TS per styck kronor 3:50

Bokstöd Bygga ställs på hyllskivor eller skåp. Vitlack.

37135 sats om fyra styck kronor 6:—

Hyllskivor Bygga. Ek, teak eller vitlack.

37121 storlek 25×40 cm kronor 10:—

37122 storlek 25×80 cm kronor 17:—

Skrivskiva Bygga. Ek, teak eller vitlack.

37123 storlek 40×80 cm 28:—

Tidskriftshylla Bygga. Ek, teak eller vitlack.

37125 storlek 38×40 cm kronor 14:—

37124 storlek 38×80 cm kronor 28:—

Lådhylla Bygga är 14 cm hög, 80 cm bred och 40 cm djup. Två lådor 34×36×7 cm. Vikt 10 kg. Ek, teak eller vitlack.

37133 pris med moms kr 71:—

Skåp Bygga DD är 38 cm högt, 80 cm brett och 40 cm djupt. Helt skåp med flyttbar hylla. Vikt 20 kg. Ek, teak eller vitlack.

37127 pris med moms kr 120:—

Skåp Bygga DL har mått som skåp DD. T.v. utrymme med flyttbar hylla, t.h. tre lådor med invändiga mått 34×36×9 cm. Vikt 23 kg. Ek, teak eller vitlack.

37128 pris med moms kr 144:—

Skåp Bygga D är 38 cm högt, 40 cm brett och 40 cm djupt. Skåputrymme med flyttbar hylla. Vikt 11 kg. Ek, teak, vitlack.

37126 pris med moms kr 78:—

Skåp Bygga L har mått som skåp D. Låda med inv. mått 32×36×9 cm. Därunder öppet fack, 26 cm högt. Vikt 11 kg. Ek, teak eller vitlack.

37129 pris med moms kr 78:—

Vitrinskåp Bygga är 38 cm högt, 80 cm brett och 25 cm djupt. Skjutdörrar av glas med inslipade grepp. Vikt 11 kg. Ek, teak eller vitlack. Vitlackerad innerygg.

37130 pris med moms kr 87:—



Bygga bild 1
Bygga bild 3



Bygga bild 2



stora succéerna!



Grammfonskåp Bygga. Mått som skåp DD. Nerfällbar, läsbar klaff. Till grammfonskåpet rekommenderas nedanstående kassett för LP-skivor. Vikt 18 kg. Ek, teak eller vitlack.
37131 pris med moms kr **119:—**



Kassett för grammfonskåp Bygga med sex fack för LP-skivor. Vitlackerad. 2 kg. 37134 vitlackerad, med moms kr **42:—**



Barskåp Bygga har mått som skåp DD. Nerfällbar, läsbar klaff. T.v. utrymme för glas med glasskiva, t.h. plats för flaskor. Ek, teak eller vitlack. 20 kg.
37132 pris med moms kr **128:—**



Spegel Bygga fästs betryggande i väggskenor. Storlek (med 2 cm bred, längsgående ram) 79×38 cm. Placeras liggande som på bild 2. Ramen är vitlackerad. Vikt 8 kg.
53060 pris med moms kr **44:—**



Spegel Bygga kan lätt förses med en ljusramp som hakas på spegelns ovankant. Denna ljusramp är tillverkad av vitlackerad plåt och har bländskydd undertill. Kompletterad med sladd, mellanströmbrytare och stickpropp.
53061 ljusramp, med moms kr **58:—**

Så här tillverkas Bygga. Väggskenor, konsoler och bokstöd är lackerade i opalvit plastlack, slagåliga och neutrala. Samtliga hyllor och skåp kan fås i plastbehandlad ek eller teak men också lackerade i opalvit plastlack. Ek- och teakskåpen är invändigt fanerade i bok och ytbehandlade. De vitlackerade delarna är lackerade också invändigt. Skåpens inneryggjar och lådbottnar är vita.

Hyllskivorna tillverkas på ram och de invändiga skåp-hyllorna är fanerade (respektive lackerade) och ytbehandlade som övriga invändiga ytor. Samtliga skåp, klaffar och lådor har mässingshandtag, dörrarna låses med magnet. Spegel Bygga finns endast i vitlack.

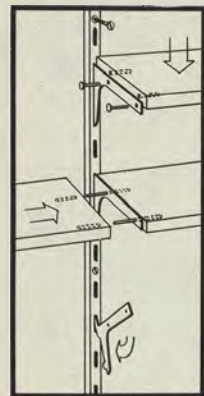

Så här bygger man. Först skruvas väggskenor fast i väggen och sedan fäster man, med ett enkelt handgrepp, konsolerna i väggskenorernas tätt intillsittande hål. Den 192 cm långa väggskenan har till exempel 31 sådana hål.

När hyllor/skåp möts behöver man bara använda en konsol — monteringen bygger nämligen på ett sprintsystem. Hyllorna och skåpen vilar på 70 mm långa sprintar, som körs in i de förborrade delarna. Som avslutning används kortare sprintar. Naturligtvis får ni närmare monteringsanvisning vid leveransen.

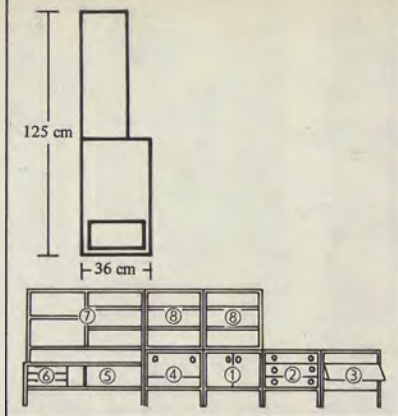

Detalj Domino 70



Domino 70

Domino 70. Praktisk förvaring och bra möblering

Låg, snygg möblering i ljus ek. Formgivare är arkitekt Arne Wahl-Iversen. Domino 70 bjuder på överraskande många kombinationsmöjligheter. Det är en nätt, välgjord och praktiskt utformad serie. Den ljusa eken är ytbehandlad med klar plastlack. Skåpen är också invändigt fanerade och ytbehandlade. Benpartierna görs av massivt trä.

① **Skåp Domino 70** är 60 cm högt, 65 cm brett och 36 cm djupt. Invändigt finns en flyttbar hylla. Vikt 15 kg. 37236 ek, med moms kr **126:—**

② **Byrå Domino 70** har tre lådor med invändiga mått 60×31×11 cm. De utvändiga måtten är som skåpets. Vikt 15 kg. 37232 ek, med moms kr **140:—**

③ **Barskåp Domino 70** har mått som skåpet. Skivan med massivt ekgrepp lyfts upp och fram som serveringshylla 28×60 cm — insidans Perstorpsplatta tål spill och torkas lätt av. Hel glasbotten och hylla av glas. Vikt 17 kg. 37230 ek, med moms kr **185:—**

④ **Grammfonskåp Domino 70** har mått som skåpet. Under klaffen (som i barskåpet) finns utrymme för skivspelare eller bandspelare. I hyllan därunder kan

man bland annat förvara skivor. Vikt 14 kg. 37233 ek, med moms kr **147:—**

⑤ **Hyllskåp Domino 70** är också en lämplig TV-bänk. 130 cm långt, 45 cm högt och 36 cm djupt. Mellanvägg i mitten. Ryggen är ekfanerad. Vikt 16 kg. 37234 ek, med moms kr **139:—**

⑥ **Kassett Domino 70** i ek har 3 lådor med vitlackerade framstycken, invändiga lådmått 38×32×6 cm. Passar till hyllskåpet men kan förstås också användas separat. Höjd 24 cm, djup 42 cm, djup 35 cm. 6 kg. 37235 ek/vitlack, med moms kr **49:—**

⑦ **Skåpbokhylla Domino 70** är 80 cm hög, 130 cm bred och 24 cm djup. Placeras på hyllskåpet eller över två skåpenheter (t.ex. byrå och skåp) men kan också ställas direkt på golvet. Ekfanerad rygg. Tre flyttbara hyllor. Skjutdörrar av glas med inslipat grepp. Vikt 23 kg. 37237 ek, med moms kr **198:—**

⑧ **Bokhylla Domino 70** är 65 cm hög, 65 cm bred och 24 cm djup. Ekfanerad rygg. Två flyttbara hyllor. Vikt 9 kg. 37231 ek, med moms kr **97:—**



Lund D och B1

Lund D, L och B1

Lund D, L och B1

Lund L och V

LUND. Fynd för samlare. Det är förstås det höga vitrinskåpet vi tänker på. Som gjort för små och stora samlingar av alla de slag.

Men möbel Lund är mer än vitrinskåpet. Arkitekt Karin Mörbing har ritat en utomordentligt fin och användbar förvaringsmöbel i ren, knivskuren furu. Träet är ytbehandlat med klar plastlack och har förnämlig finish.

Till skåpet och byrån följer alltid sockel med. Vill ni ha sockel till bokhyllan och vitrinskåpet köps den separat. Ställ enheterna direkt på golvet eller stapla dem på varandra. Lund byggs upp enkelt och möjligheterna till variation är många. Om priset ska bara sägas att det är mycket lågt.

Skåp Lund D är 67 cm högt med sockel, 60 cm brett och 37 cm djupt. Dörr med massiv, rund furuknopp och magnetlås. Invändigt furufanerat

och ytbehandlat, ryggen är vitlackerad. En hylla. Vikt 19 kg.

37665 furu natur, med moms kr **163:—**
Byrå Lund L har mått som D-skåpet. Fyra lådor med invändiga mått 56×33×13 cm. Vitlackerade lådbottnar. Massiva furuknopp. Vikt 24 kg.

37666 furu natur, med moms kr **198:—**
Bokhylla Lund B1 är 60 cm hög, 60 cm bred och 37 cm djup. Vitlackerad rygg, i övrigt helt i furu. En flyttbar hylla. Vikt 14 kg.

37667 furu natur, med moms kr **123:—**
Vitrinskåp Lund V är 120 cm högt, 60 cm brett och 37 cm djupt. Vitlackerad rygg, i övrigt helt i furu med tre flyttbara hyllor. Ram av massiv furu i dörren och fyllning med glas av hög kvalitet. Vikt 32 kg.

37668 furu natur, med moms kr **258:—**

Sockel Lund 60 till vitrinskåpet och bokhyllan. Samma som medlevereras till skåp och byrå. Massiv furu. Storlek 60×7×34 cm. Vikt 2 kg.

37669 furu natur, med moms kr **15:—**
Se möbel Lund i miljö på sidan 36.

RYDBO. Naturbonad, knivskuren furu och vit plastlack. Med Rydbo-serien knyter arkitekt Karin Mörbing naturligt an till både den ljusa furulinjen och kollektionens många lackerade möbler. Kombinationen är en fin lösning i sig själv och den lämnar dessutom fältet fritt för en spännande vidareutveckling av möbleringen. Dörrarna är in- och utvändigt vitlackerade liksom vitrinskåpets innerygg. Skåpen är invändigt björkfanerade och ytbehandlade. Övriga ytor och massiva delar är av furu, ytbehandlade med en av de förnämligaste metoderna för det träslaget. Magnetlås och skruvbara, massiva furuknopp. B1, V och ÖS kan lätt hängas på väggen om ni så vill, beslag följer med. Se möbelen i miljö på sidan 35.

Skåp Rydbo DD [MED] [VÖN] [FAKTA] är 63 cm högt med sockel, 90 cm brett och 45 cm djupt. Sockeln är 10 cm hög. Invändigt utrymme med flyttbar hylla 41×86 cm. Vikt 29 kg.

37945 furu natur/vitlack, med moms kr **183:—**
Bokhylla Rydbo B1 [MED] [VÖN] [FAKTA] är 60 cm hög, 90 cm bred och 25 cm djup. En flyttbar hylla 25×86 cm. Vikt 14 kg.

37946 furu natur, med moms kr **98:—**
Bokhylla Rydbo B2 [MED] [VÖN] [FAKTA] har mått som B1 men är 120 cm hög. En fast och två flyttbara hyllor. Vikt 23 kg.

37949 furu natur, med moms kr **172:—**
Vitrinskåp Rydbo V har mått som B1. Skjutdörrar av glas med inslipade grepp. Invändig hylla av trä. Vikt 17 kg.

37947 furu natur/vitlack, med moms kr **138:—**
Överskåp Rydbo ÖS har mått som B1. Dörrar med magnetlås och träknopp. Invändigt en flyttbar hylla. Vikt 21 kg.

37948 furu natur/vitlack, med moms kr **146:—**
TV-skiva Rydbo läggs framför en bokhylla på skåp DD för att ge jämnt underlag. 90 cm lång och 20 cm bred. Vikt 4 kg.

37950 furu natur, med moms kr **15:—**
Barskåp Rydbo B har mått som bokhylla B1. Nerfällbar, låsbar klaff. Hel spegelfond och belysning. Två hyllor av glas. Sidorna är invändigt av furu, klaffen och botten är lackerade med vit, oömlig Polyuretanolack. Vikt 28 kg.

37951 furu natur/vitlack, med moms kr **247:—**

Rydbo





Mer byrå LB



Mer byrå LH



Mer skåp DD

Mer TV-bänk

MER. Lågt skåp, byråar och TV-bänk som ställs mot väggen. Bokhyllor, kuber och fack som hängs eller staplas. Fyll en vägg med Mer, dela av ett rum eller gör något helt nytt. Stapla kuber till en fristående bokhylla mitt på golvet eller blanda kuber och fack och gör en musikpelare. Mer-serien är en fascinerande möbel, rolig att göra miljö med och högst användbar om man ser till funktionen. Form: Gillis Lundgren. Mer-serien lackeras med vit eller röd plastlack.

Skåp Mer DD är 38 cm högt, 80 cm brett och 40 cm djupt. Dörrarna har snäpplås och mässingshandtag. Det invändiga utrymmet, som också är lackerat, delas av med en mittstolpe. Sockeln är 5 cm hög. Vikt 16 kg.

37694 vitlack, med moms kr **82:—**
37694 rödlack, med moms kr **86:—**

Byrå Mer LB har mått som DD-skåpet. Två rymliga, långa lådor med invändiga mått 74×35×12 cm. Vikt 21 kg.

37693 vitlack, med moms kr **92:—**
37693 rödlack, med moms kr **96:—**

Byrå Mer LH har mått som DD-skåpet. Två höga lådor med invändiga mått 34×35×29 cm. Vikt 21 kg.

37701 vitlack, med moms kr **92:—**
37701 rödlack, med moms kr **96:—**

TV-bänk Mer har öppna fack, delade av en mellanvägg. Invändigt lackerat. Invändigt djup 39 cm, höjd 30 cm och bredd 37 cm i vardera utrymmet. Vikt 11 kg.

37695 vitlack, med moms kr **62:—**
37695 rödlack, med moms kr **65:—**

Bokhylla Mer B1 ska hängas på väggen. Välj själv avståndet mellan de båda hyllorna som är 17×77 cm. Båda är flyttbara och ni kan få avstånden 15, 24 eller 33 cm. När man ändrar avståndet vänder man den ena eller båda hyllorna med stagkanten baktilt. Mer B1 är 40 cm hög, 80 cm bred och 19 cm djup. Vikt 6 kg.

38593 vitlack, med moms kr **34:—**
38593 rödlack, med moms kr **35:—**

Bokhylla Mer B2 har mått som B1 men är 96,5 cm hög. B2 ställer ni på någon av underdelarna med en fästbygel som stadgar ordentligt. Höjd från skåp till understa hyllan är 33 cm, avståndet mellan de övriga hyllorna kan varieras i två lägen. Vikt 10 kg.

37696 vitlack, med moms kr **70:—**
37696 rödlack, med moms kr **74:—**

Mer vitrinskåp V ska som bokhylla B1 hängas på väggen. 40 cm högt, 80 cm brett och 19 cm djupt. Skjutdörrar av glas med inslipade grepp. Hel rygg. Vikt 8 kg.

37697 vitlack, med moms kr **47:—**
37697 rödlack, med moms kr **49:—**

Mer Kub är 40×40×40 cm. Staplas eller hängs på väggen, ett bra beslag med vinkelkrokar följer med. Flyttbar (och borttagbar) hylla. Vikt 5 kg.

37698 vitlack, med moms kr **41:—**
37698 rödlack, med moms kr **43:—**

Mer högtalare H passar exakt i Mer Kub, yttermåtten är 37×37×18 cm. Tekniska data: 20—18.000 Hz, effekt 15 sinuswatt (30 musikwatt). Vikt 8 kg.

60885 pris med moms kr **225:—**

Mer Kub D har mått som Mer Kub. Dörr med mässingsknopp, invändig hylla och lackerad rygg. Dörren är vänster- eller högerhängd beroende på hur ni hänger eller staplar D-kuben. Inga

synliga gångjärn som på bilden. Vikt 6 kg.
37702 vitlack, med moms kr **68:—**
37702 rödlack, med moms kr **71:—**

Mer Fack är 40×40×40 cm. Tre mellanväggar. Här är plats för LP-skivor, tidskrifter och dagens post. Man ställer facket horisontalt eller vertikalt. Stapla eller häng. Vikt 6 kg.

37699 vitlack, med moms kr **52:—**
37699 rödlack, med moms kr **55:—**

STORA BILDEN NEDERST: 2 Mer Kub D, 12 Kub och 1 Fack. Bord Frisco 120 cm, se sidan 109. Stol Frisco, se sidan 104. Takarmatur Ami, se sidan 166. Soffa Lombardia, se sidan 32.



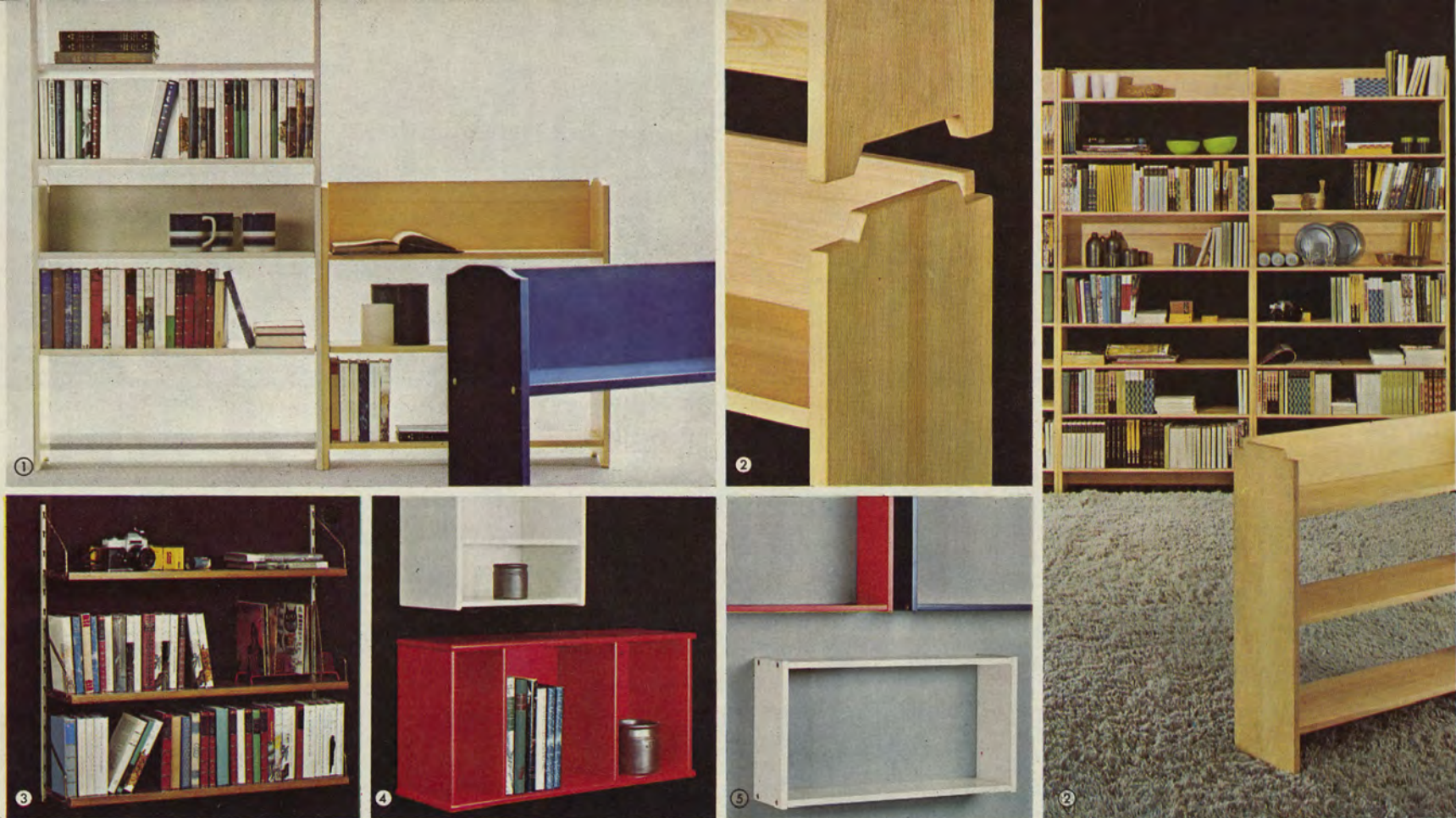

① **KLÄTTRA.** En Klättra har plats för två meter böcker. Räkna ihop hur många hyllmeter ni behöver, glöm inte barnens skolböcker och tänk på att lämna plats för nyförvärv. Ni ska finna att det behövs överraskande få Klättra-bokhyllor och att det blir en billig investering. Får ni någon hyllmeter över som står tom så skäms inte prydnadsaker för sig i Klättra. Klättra ställer ni på golvet eller hänger på väggen. Konstruktionen är sådan att ni dessutom kan stapla Klättra på varandra utan att stabiliteten försämras. Formgivare och konstruktör till den här bokhyllan är Erik Nilsson.

Klättra finns i furu natur eller lackerad med vit eller mörkblå plastlack. 70 cm hög, 70 cm bred och 20 cm djup. Tre hyllor 67×19 cm. Hyllavstånd 22 cm. Monterbar. Vikt 7 kg.

37530 furu natur eller vitlack, med moms kr 47:—
37530 mörkblå lack, med moms kr 49:—

② **LOGIK I och II** MEDI VESN FAKTA Bokhyllor som gör skäl för namnet. Egentligen är Logik "storebror" till Klättra på denna sida med samma utomordentliga möjligheter att bygga på och ändra om när det behövs.

Logik-hyllorna tillverkas i ljus, plastbehandlad furu. I förgrunden på bilden syns Logik I, i bakgrunden står tre Logik I på tre Logik II.

Logik I är 80 cm hög, 90 cm bred och 24 cm djup. Två fasta och en flyttbar hylla. Vikt 13 kg.
37645 furu natur, med moms kr 92:—

Logik II är 120 cm hög, 90 cm bred och 24 cm djup. Två fasta och tre flyttbara hyllor. Vikt 19 kg.
37646 furu natur, med moms kr 127:—

③ **FABIAN.** Det finns många hyllor som Fabian men inte till det låga priset. Hyllorna är 20×78 cm och görs av teak eller ek. Väggskenorna skruvas fast i väggen. Mässingsbeslagen, som hyllorna vilar på, ger perfekt bokstöd på köpet. Hyllorna är flyttbara på var 5:e cm. Höjden är 77 cm. Vikt 7 kg.
37350 teak eller ek, med moms kr 34:—

④ **FIA.** Bra liten extrahylla för böcker och småsaker, förnuftigt fackindeldad med fasta hyllor. Häng Fia på höjden eller bredden, det går vilket som. Lackerad i opalvit eller röd plastlack. 30 cm hög, 60 cm bred och 18,5/20 cm djup. Vikt 6 kg. Form: Gillis Lundgren.

38440 vitlackerad, med moms kr 33:—
38440 rödlackerad, med moms kr 34:—

⑤ **POP.** Vit, röd eller mörkblå plastlack. Vägghylla för böcker och pynt. Ställ den gärna på ett bord om ni vill och förvara tidskrifter eller skivor i den. 70 cm bred och 38 cm hög. Djupet är 19 cm. Form: arkitekt Erik Wörts. Vikt 5 kg.

38652 vitlack, med moms kr 37:—
38652 röd- eller blålack, med moms kr 39:—

11,11 % mervärdesskatt (moms) är inräknad i priserna.



① **SPARTA**. Kombinationen på bilden, 252 cm bred, har gott om hyllor, två rymliga skåp och TV-bänk och kostar ändå bara 755 kronor. Det låga priset beror på att den här förvaringsmöbeln konstruerats med tanke på högt rationaliserad produktion och distribution. Sparta görs i teak. Bokhyllornas innerryggar är av panelboard i struktur och färg som träet. Tack vare monterbarheten tar Sparta liten plats vid transport och förvaring, hanteringen förenklas och blir billigare.

Skåp Sparta [MED] [VÄN] [FAKTA] är 73 cm högt, 84 cm brett och 42 cm djupt. Skjutdörrar med massiva grepp. En flyttbar hylla 80×37 cm. Vikt 15 kg. 37990 teak, med moms kr **128:** —

Bokhylla Sparta A [MED] [VÄN] [FAKTA] ställs på skåpet. Två fasta och två flyttbara hyllor. Höjd 109 cm, bredd 84 cm och djup 24 cm. Vikt 15 kg. 37991 teak, med moms kr **131:** —

TV-bänk Sparta är en avlastningsmöbel för många ändamål. Två hyllor. 45 cm hög, 84 cm bred och 42 cm djup. Vikt 11 kg. 37993 teak, med moms kr **84:** —

Bokhylla Sparta B [MED] [VÄN] [FAKTA] ställs på TV-bänken. Två fasta och tre flyttbara hyllor. Tar man

bort den understa hyllan blir det bra plats för TVn. Höjd 137 cm, bredd 84 cm och djup 24 cm. 37992 teak, med moms kr **153:** —

② **VIRA**. Sockelbokhylla med plats för massor av böcker. En bra produkt till verkligt lågpris. Två bredder och två färger att välja på. Ljus ek eller lackerad i vitt. Enheterna är 60 och 90 cm breda. Monterbara. **Vira 60** är 200 cm hög, 60 cm bred och 24 cm djup. Två fasta och fyra flyttbara hyllor. Vikt 26 kg. 38152 ek eller vitlack, med moms kr **128:** —

Vira 90 är 200 cm hög, 90 cm bred och 24 cm djup. Två fasta och fyra flyttbara hyllor. Vikt 31 kg. 38153 ek eller vitlack, med moms kr **136:** —

③ **TIGA**. En riktig bokhylla innehåller förstås böcker och inget annat. Den är hög och ger många hyllmeter på ett minimum av golvutrymme. IKEAs Tiga-bokhylla i 60 eller 90 cm bredd görs av teak, mahogny eller jakaranda (nytt för året!). Bakryggen är en trämonstrad panelboard i färg som bokhyllans trä. Tiga är helt monterbar, hanteringen och transporten blir billigare. **Bokhylla Tiga 1** är 200 cm hög, 60 cm bred och 24 cm djup. Två fasta och fyra flyttbara hyllor. Vikt 25 kg. 38086 teak eller 38087 mahogny kr **185:** —

38086 jakaranda, med moms kr **235:** — **Bokhylla Tiga 2** är 200 cm hög, 90 cm bred och 24 cm djup. Hyllor som Tiga 1. Vikt 30 kg. 38088 teak eller 38089 mahogny kr **195:** —

38088 jakaranda, med moms kr **275:** —

④ **CENTURA** [MED] [VÄN] [FAKTA] En hel förvaringsvägg för 395: — kronor! Med Centura i ek får ni hyllor för mer än 10 meter böcker, två skåp och en lådhylla som ni använder som skrivbord. Ofattbart lågpris!

Skåpen och lådorna är läsbara och invändigt fanerade och ytbehandlade. Varje skåp har en invändig hylla. Runt alla enheterna finns kraftiga, massiva kantlister. Bokhyllorna fästs i bakkanten på skåpen.

Centura-skåpet är 80 cm brett, 72 cm högt och 41 cm djupt. Bokhyllorna är 118 cm höga och har vardera tre flyttbara och en fast hylla. Centura sammanbinds av ytterligare två hyllor. Lådhyllan (skrivplatsen) har två lådor och är 76 cm bred, 41 cm djup och 12 cm hög. Hela kombinationens yttermått är 236×190 cm. Centura är monterbar och väger totalt 116 kg. 37150 komplett i ek som bilden, med moms kr **395:** —

Ulvö-stolen finns på sidan 103. Bordlampa Kobra orange, se sidan 170. Golvlampor Ruter, se sidan 170.

Här kommer Prisma. Bygg och frivis med bra och



Bild 1

Bild 2



Bild 3



billiga möbler.

Vit- eller rödlackerat. På sidan mitt emot, översta bilden, finns alla Prisma-delarna med priser och mått. Billigt så det förslår och enkelt att bygga med. Det är bara att stapla och kombinera. Prisma är möbler som det blir mycket av, här har ni hyllor och fack så många ni kan önska er.

Två förvaringshyllor, 60 och 120 cm höga. Ett endtable. En sittbänk som också kan användas som bord. En plymåsats som är klädd med grön eller röd manchester. Och sist men inte minst en två meters långbänk som kan användas till mycket. Bra som "bygg-grund". Händig personer kan hänga långbänken som överhängande bokhylla. För det fordras en extra beslagssats. Se bilden med flickan.

Alla delarna, sittbänken undantagen, kan ställas på hjul. Det är skönt att kunna flytta möblerna lätt när det behövs. Så ska modern heminredning fungera.

Men åter till sittbänken. Mitt inne i funktionsväggen gör ni en soffa om ni vill, nära till allt det som behövs. Det kan man kalla att spara plats. Att Prisma kan dela av ett rum behöver inte påpekas — alla delarna är lackerade runt om. Enheterna är monterbara.

Förvaringshylla Prisma 60 är 60 cm hög, 40 cm bred och 40 cm djup. En fast och en flyttbar hylla. Vikt 16 kg.

38663 vitlack, med moms kr **57:—**
38663 rödlack, med moms kr **59:—**

Förvaringshylla Prisma 120 är 120 cm hög, 40 cm bred och 40 cm djup. Två fasta och två flyttbara hyllor. Vikt 30 kg.

38664 vitlack, med moms kr **95:—**
38664 rödlack, med moms kr **98:—**

Endtable/förvaringshylla Prisma 40 är 40 cm hög, 40 cm bred och 60 cm djup. Vikt 12 kg.

38662 vitlack, med moms kr **53:—**
38662 rödlack, med moms kr **55:—**

Långbänk Prisma 200 är 200 cm lång, 40 cm hög och 40 cm djup. Fyra fasta mellanväggar. Beslagssats för upphängning mellan de höga enheterna (best. nr 38671) kostar 5:— . Vikt 40 kg.

38665 vitlack, med moms kr **158:—**
38665 rödlack, med moms kr **165:—**

Hjulsats för ovanstående Prisma-enheter. Fyra klotthjul som lätt fästs i förborrade hål.

87383 per sats om fyra, med moms kr **15: 50**
Sittbänk Prisma är 20 cm hög, 70 cm djup och 65 cm bred. Vikt 10 kg.

38679 vitlack, med moms kr **52:—**
38679 rödlack, med moms kr **54:—**

Plymåsats Prisma stoppas med polyeter och är klädd med grön eller röd manchester. Knapphäftade och klädda runt om.

38661 per plymåsats, sittplymås och ryggplymås, med moms kr **75:—**

Bild 1: Väggaratur Kubik, 01778 pris kr 38:— . Kud-dar Kul, se sidan 140. Ryamatta Solliden, se sidan 186. Lars Norrmans multityck "Nybakad" finns på miljö-varuhusens Accenten.

Se Prisma på sidorna 50 och 152.

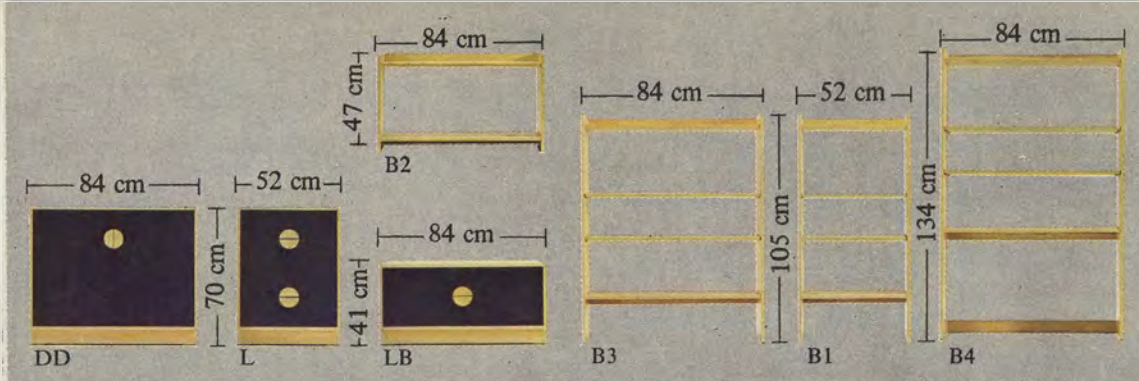

COMET. Detta är en av de sakliga och okomplicerade möbler med mycket personlig form, som arkitekt Thomas Jelinek har ritat för IKEAs nya kollektion. Statusfria kvalitetsmöbler som fungerar bra och ändå kan säljas till lågpris.

Materialet är knivskuren furu i naturfärg, dörrar och lådförstycken är lackerade i mörkblått. Ytbehandlingen är klar plastlack på ytor i naturfärg. Massiva kantpålminningar och sargar av furu. Stora, delade furuhandtag. Till Comet-serien har Thomas Jelinek också tagit fram ett arbetsbord, se det på sidan 120. Bokhyllorna är monterbara.

Skåp Comet DD har två dörrar och invändig, flyttbar hylla. De invändiga sidorna och hyllan är av furu, ryggen är vitlackerad. Vikt 28 kg.

37171 furu/mörkblå lack, med moms kr **148:—**

Hurts Comet L har fyra lådor med invändiga mått 45×44×11 cm. Vikt 26 kg.

37172 furu/mörkblå lack, med moms kr **132:—**

Byrå Comet LB har två lådor och invändiga mått 77×44×11 cm. Vikt 25 kg. Se LB-byrån i hallen på sidan 112.

37173 furu/mörkblå lack, med moms kr **124:—**

Bokhylla Comet B1 sätts på L-hurtsen. En hylla är fast, två är flyttbara på var 32:a mm. Vikt 14 kg.

37174 furu, med moms kr **83:—**

Vägghylla Comet B2 hängs på väggen eller staplas på skåp DD eller byrå LB. Vikt 8 kg.

37175 furu, med moms kr **57:—**

Bokhylla Comet B3 ställs på skåp DD eller byrå LB. En fast och två flyttbara hyllor. Vikt 15 kg.

37176 furu, med moms kr **104:—**

Bokhylla Comet B4 ställs på LB-byrån (för normal höjd) eller skåp DD. Avståndet från skåpet eller bänken till den nedre fasta hyllan är 49 cm. Vikt 16 kg.

37177 furu, med moms kr **118:—**

Se möbelen i miljö på sidan 37.



Fembo. Bygg mot väggen eller dela av rummet

Enkel och självklar förvaringsmöbel, formen känns som en naturlig reaktion mot allt som är tungt, tillkrånglat och onödigt utsmyckat. Med minsta möjliga antal delar har arkitekt Thomas Jelinek skapat många och nya byggmöjligheter. Stapla själv er byrå så hög ni vill ha den, bygg en bokhyllpelare mitt i rummet eller gör en bekväm sittplats mitt i funktionsväggen.



Fembo

Fembo består av fyra möbeldelar (byrå, bänk, bokhylla, fackhylla) med två sockelalternativ. Varje del är 60×60×30 cm. Utvändigt och invändigt lackerade med vit eller mörkblå plastlack. Socklarna säljs separat. Sockel 30 används för bokhyllor som står direkt på golvet. Sockel 60 används för byrån eller bänken, men också om man vill ställa två bokhyllor tillsammans med ryggarna mot varandra.

Fembo kan vara rumsavdelare. Byrån har baktill ett öppet fack och bänken har ett öppet fack både mot fram- och baksidan, avdelade med en mellanrygg. Hyllan i bokhylla B1 är flyttbar i flera lägen och även mellanväggarna i B2-hyllan kan flyttas eller tas bort. **Bänk Fembo** är 30 cm hög utan sockel, 60 cm bred och 60 cm djup. Förvaringsfacken framtill och baktill är 29 cm djupa. Vikt 14 kg.

37354 vitlack, med moms kr **67:—**
37354 mörkblå lack, med moms kr **70:—**

Byrå Fembo har mått som bänken. Invändiga mått i båda lådorna är 54×51×9 cm. Baktill finns ett öppet, 18 cm djupt förvaringsfack. Vikt 20 kg.

37355 vitlack, med moms kr **82:—**
37355 mörkblå lack, med moms kr **86:—**

Bokhylla Fembo B1 är 60 cm hög utan sockel, 60 cm bred och 30 cm djup. Den flyttbara hyllan kan placeras i flera lägen. Till varje bokhylla levereras

en vit- respektive blålackerad rygg (se den lilla bilden, intill byråarna). Den kan ni använda er av om ni vill — den är dekorativ och den har betydelse för stabiliteten. Vikt 10 kg.

37352 vitlack, med moms kr **56:—**

37352 mörkblå lack, med moms kr **59:—**

Fackhylla Fembo B2 har mått som bokhylla B1. Tre fack för EP-skivor och sex fack för LP-skivor. Levereras med rygg. Vikt 16 kg.

37353 vitlack, med moms kr **92:—**

37353 mörkblå lack, med moms kr **95:—**

Sockel Fembo 30 för bokhyllor som ställs direkt på golvet. Lackerad i vitt eller mörkblått. Höjd 8 cm.

37357 vitlack, med moms kr **11:—**

37357 mörkblå lack, med moms kr **12:—**

Sockel Fembo 60 för bänk eller byrå som ställs direkt på golvet. Lackerad i vitt eller mörkblått.

37356 vitlack, med moms kr **12:—**

37356 mörkblå lack, med moms kr **13:—**

Sits- och ryggplymå Fembo. Plymåsats med polyeterstopning klädd med möbelyg Moll i ljusgrönt eller rosarött. Sitsplymån är 60×65×10 cm, knapphäftad och vändbar. Ryggplymån är 60×33×10/15 cm.

37358 komplett plymåsats i tyg Moll, kr .. **74:—**
Väggarmatur Klot 3, se sidan 166. Ryamatta Solliden, se sidan 186. Se Fembo i miljö på sidan 43.



GRIPSHOLM. Att ha det bekvämt är inte bara att sitta och ligga bra. Man måste se om alla bostadsfunktioner. Hur har ni det med förvaring? Det är inte bekvämt att behöva gå i flera rum för att samla ihop det som behövs för en dukning. Och det är inte bekvämt att ha böckerna spridda åt alla håll eller rent av nerpackade i källaren. Skaffa er förnuftiga, samlande utrymmen. Det sparar plats, det är praktiskt och bekvämt och det ser trevligt ut. En förvaringsmöbel som Gripsholm anpassar ni lätt efter just era behov. Att det dessutom är en ekonomiskt mycket bra lösning gör Gripsholms-köpet dubbelt stimulerande. Alla enheter lackeras med oöm, vit plastlack, också invändigt i skåp och på lådbottnar. Dörrarna och en del av lådorna har profilerade fyllningar. Knopphandtag. Underdelarna står på sockel. Formgivare är arkitekt Erik Wörts.

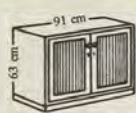

Skåp Gripsholm DD [MED] [VEÑ] [FAKTA] har låsbara dörrar och två invändiga, flyttbara hyllor 38×87 cm. Höjd med sockel 63 cm, bredd 91 cm och djup 42 cm. Vikt 29 kg.



Byrå Gripsholm LL [MED] [VEÑ] [FAKTA] Ytermått som DD. Fyra lådor, den översta med profilerat förstycke. Invändiga lådmått 36×82×11 cm. Vikt 37 kg.

Gripsholm bild 1



Gripsholm bild 3

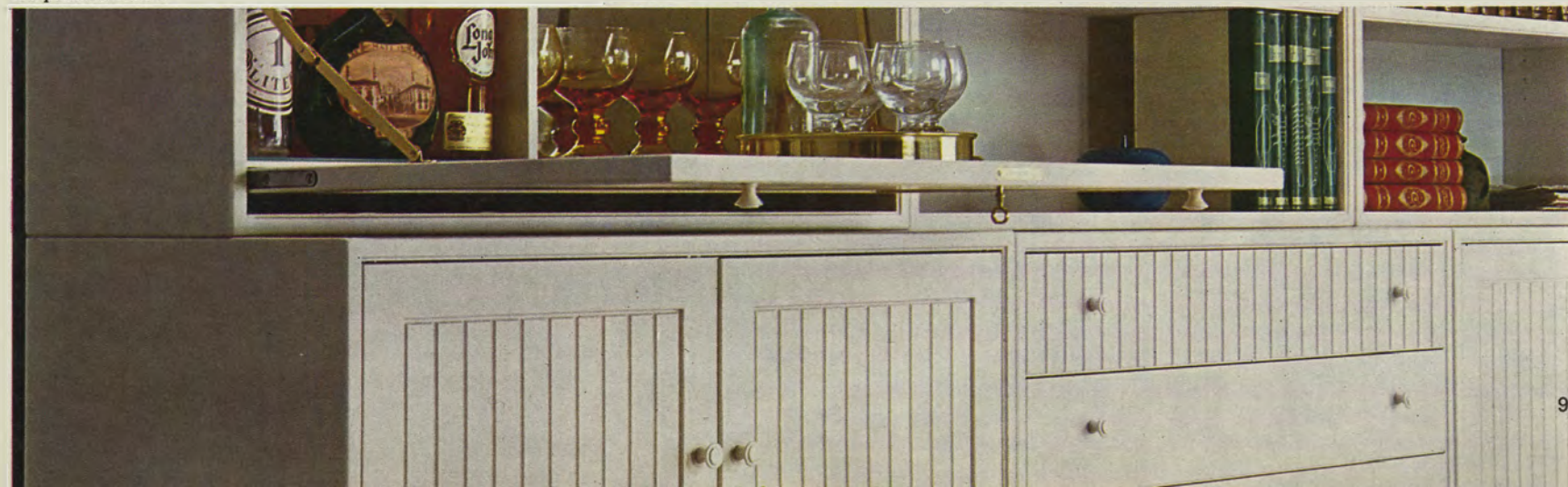

TV-bänk Gripsholm 1 har två lådor med invändiga mått 38,5×38,5×6 cm. Höjd med ben 35 cm, bredd 91 cm och djup 42 cm. Vikt 12 kg.



TV-skiva Gripsholm används när TVn "byggs in" i en bokhylla på någon underdel. 91 cm bred och 41 cm djup. 3 cm hög sarg framtill. Vikt 3 kg.



37421 vitlack, med moms kr .. 113: —
TV-skiva Gripsholm används när TVn "byggs in" i en bokhylla på någon underdel. 91 cm bred och 41 cm djup. 3 cm hög sarg framtill. Vikt 3 kg.
37423 vitlack, med moms kr .. 35: —
Vitrinskåp Gripsholm V har två skjutdörrar av glas med inslipade grepp. Flyttbar hyllskiva 24×87 cm. Höjd 56 cm, bredd 91 cm och djup 28 cm. Vikt 19 kg.



37418 vitlack, med moms kr .. 142: —
Högt vitrinskåp Gripsholm HV har låsbara dörrar med breda ramar och fyllningar av glas. Två flyttbara hyllor 24×87 cm. Höjd 84 cm, bredd 91 cm och djup 28 cm. Vikt 29 kg.

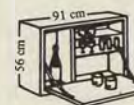

37419 vitlack, med moms kr .. 248: —
Barskåp Gripsholm B har nerfällbar, låsbar klaff, invändigt behandlad med vit Polyuretanlack. Hel spegelvägg. Bottnen är belagd med glasskiva. Belysning. Höjd 56 cm, bredd 91 cm och djup 28 cm. Vikt 24 kg.

37424 vitlack, med moms kr .. 268: —

Gripsholm bild 2



Överskåp Gripsholm ÖS har två skjutdörrar med profilerade fyllningar. Flyttbar hylla 24×87 cm. Vikt 18 kg. Mått som barskåpet.



37411 vitlack, med moms kr .. 159: —
Bokhylla Gripsholm B1 [MED] [VEÑ] [FAKTA] har en flyttbar hylla 27×87 cm. Höjd 56 cm, bredd 91 cm och djup 28 cm. Vikt 16 kg.

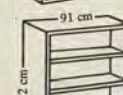

37414 vitlack, med moms kr .. 117: —
Bokhylla Gripsholm B2 [MED] [VEÑ] [FAKTA] har tre flyttbara hyllor. Höjd 112 cm. Vikt 28 kg.



37415 vitlack, med moms kr .. 208: —
Bokhylla Gripsholm B3 [MED] [VEÑ] [FAKTA] har två flyttbara hyllor. Höjd 84 cm. Vikt 22 kg.



37416 vitlack, med moms kr .. 171: —

SPARREHOLM. Det här är kort och gott Gripsholm i mörkblå plastlack. Inte så många enheter som Gripsholm, men tillräckligt många för att ni ska kunna göra en bra förvaringsmöbel av dem. Sparreholm har prydliga mässingsknoppar och står liksom Gripsholm på sockel.

37998 skåp DD blålack, med moms kr 229: —

37999 barskåp B blålack, med moms kr 279: —

38000 bokhylla B1 blålack, med moms kr .. 123: —

38001 bokhylla B2 blålack, med moms kr .. 218: —

Sparreholm i blålack





Bogesund/Gripsholm

Bogesund DD2/Uppland/Zero/Sang



BOGESUND/GRIPSHOLM. Många drar sig för att köpa högt skåp till matrumsmöblen fastän de tycker det är mest praktiskt. Stora möbler kan kännas ordentligt massiva i ett vanligt rum. Har ni sådana problem är Bogesunds-skåpet en bra lösning. Den luftiga vitrindelen och den vita lacken gör det här rymliga skåpet lättplacerat också i smårum. Till Bogesund föreslår vi matbord Gripsholm, som kan bli 228 cm långt, och de mjukt formade Gripsholms-stolarna. Lagom intim möbel för en supé för fyra, lätt att göra om till en festmöbel för åtta eller fler.

Högt skåp Bogesund är totalt 179 cm högt, 106 cm brett och 46 cm djupt. Vitrinen är 94 cm hög och 38 cm djup. Underskåpet har två lådor med invändiga mått 46×41×8 cm och två skåputrymmen bakom låsbara dörrar — fyra flyttbara hyllor totalt. Vitrinskåpsdörrarna är också låsbara, utrymmet är vertikalt delat med en flyttbar hylla i varje del. In- och utvändigt lackerat med vit plastlack. Vikt 102 kg.

39680 vitlack, med moms kr **545: —**

Bord Gripsholm är 72,5 cm högt, skivan är 91,5×149 cm. Två iläggs-skivor, vardera 39,5 cm, följer med. Rektangulär form med runda hörn. Profilerad kantlist runt om. Monterbart. Vikt 52 kg.

46270 vitlack, med moms kr **276: —**

Stol Gripsholm beskrivs närmare på sidan 102. Klädd med tyg Inka i orange eller blått.

47335 vitlack, med moms kr **79: —**

Hel möbel Bogesund/Gripsholm — högt skåp, bord och fyra klädda stolar i tyg Inka.

39678 komplett, med moms kr **1.115: —**
Armatur Gala orange, se sidan 168.

BOGESUND DD2/UPPLAND/ZERO/SANG. Lågt skåp och vitrin på väggen. Många går in för det alternativet och IKEA har flera bra förslag på sådan möblering. Här är ett av de mest praktiska. Zero-bordet och Sang-stolarna, också de i vitlack, skäms inte för sig i sammanhanget.

Lågt skåp Bogesund DD2. Två lådor med invändiga mått 46×41×8 cm. Bakom de låsbara dörrarna finns två utrymmen, båda med två flyttbara hyllor. In- och utvändigt lackerat med vit plastlack. 85 cm högt, 106 cm brett och 46 cm djupt. Vikt 55 kg.

39682 vitlack, med moms kr **285: —**

Vitrinskåp Uppland. Låsbara dörrar med fyllningar av glas. Delat utrymme med en flyttbar hylla i varje del. Höjd 45 cm, bredd 106 cm och djup 34 cm. Vikt 19 kg.

40276 vitlack, med moms kr **162: —**

Bord Zero [MED] [VÆN] [FAKTA] är 115 cm i diameter och 72 cm högt. Med två iläggs-skivor, som följer med, blir bordet 190 cm långt. Ger bra plats för upp till 8 personer. Monterbart. Vikt 41 kg.

46850 vitlack, med moms kr **205: —**

Stol Sang [MED] [VÆN] [FAKTA] beskrivs närmare på sidan 102. Vitlackerad och klädd med tyg Annika i blått.

47737 vitlack, med moms kr **47: —**

Takarmatur Moské har kupolformad metallskärm, lackerad i vitt eller gult med vit insida. Skärmens diameter är 46 cm och totala höjden med sladd är 160 cm. Två ljuspunkter. Vikt 2 kg.

02123 valfri färg, med moms kr **66: —**

Den blå, runda Gyllen-ryan finns på sidan 185.

DESIRÉE. Elegant mahognymöbel med linjer från den stilfulla gustavianska möbelepoken vid 1700-talets slut. Ett matsalsmöblemang som gör hemmet vackrare och den lilla eller stora middagen festligare. Det runda bordet kan bli 170 cm långt med ilägsskivor, det betyder bra plats för 8 personer. Skåpet är stort och påkostat och har, liksom bordet, en vacker och tålig yta med fyllda porer. Desirée-stolen används mer än för just matbordet av många — vid ett litet bord eller intill en stilspegel.

Skåp Desirée har svängt överstycke och handskurna ornament. Innanför de låsbara dörrarna med profilerade fyllningar finns fyra hyllor, 56×38 cm. Nertill finns fyra låsbara lådor med invändiga mått 53×38×12 cm. Invändigt fanerat med björk. Höjd 169 cm, bredd 122 cm och djup 46 cm. Vikt 95 kg.

39780 mahogny, med moms kr **855:—**

Bord Desirée är 110 cm i diameter och 73 cm högt. Två ilägsskivor, vardera 30 cm. Massiva ben och massiva kantlister runt skivan. Också ilägsskivorna faneras och ytbehandlas som den fasta skivan. Monterbart. Vikt 34 kg.

46175 mahogny, med moms kr **390:—**

Stol Desirée tillverkas av massiv, mahognybetsad rödbok. Klädd med Italia-tyget i gult, beige eller blått. Höjd 94 cm, sitsen är 39×47 cm. Sitshöjd 44 cm. Vikt 7 kg.

47195 mahogny/tyg Italia, med moms kr **188:—**

Hel möbel Desirée med skåp, bord och fyra klädda stolar.

39779 komplett med tyg Italia, med moms kr **1.965:—**

Kristallkrona Greve, se sidan 168. Den handknutna mattan är hämtad från miljövaruhusens kollektion.

GUSTAVIAN/ZERO/SAGA. Stilfullt hörnskåp med 1/4-förgylld dekor. Runt bord som kan bli 190 cm långt och stolar med rena, vackra linjer.

Hörnskåp Gustavian är en vacker förvaringsmöbel som rymmer mycket utan att ta stor plats. Lackeras i opalvitt (IKEAs normala vita lack, som är svagt bruten från grundfärgen) eller benvitt. Guldstänk i dekoren. I överskåpet finns två hyllor, i underskåpet en. Invändigt lackerat i samma färg. Höjd 183 cm, bredd 88 cm och djup 52 cm. Gustavian tillhör samma familj som matrumsmöbel Djursholm på sidan 96.

39890 opalvitt eller benvitt, med moms kr **330:—**

Bord Zero **MED VÄN FAKTA** Runt matbord lackerat i vitt (opalvitt), Zero kan också fås i ljus ek eller lackerat i rött eller blått. Se för övrigt sidorna 96 och 99. Diametern är 115 cm, utdragbart till 190 cm med två ilägsskivor. Höjd 72 cm. Monterbart. Rund sarg. Priset är utomordentligt lågt! Vikt 41 kg.

46850 vitlack, med moms kr **205:—**

Stol Saga **MED VÄN FAKTA** har hög, bekväm pinnrygg. Polyeterstoppad sits klädd med tyg Koberg i blått. Se närmare beskrivning på sidan 102.

47733 vitlack/tyg Koberg blått, med moms kr **84:—**

Hel möbel Gustavian/Zero/Saga med hörnskåp, bord och fyra klädda stolar.

39889 komplett, med moms kr **850:—**

Armatyr Gavott, se sidan 168. Matta Finnbo blå, se sidan 181. Gardin Cleo finns på våra miljövaruhus.



Desirée

Gustavian/Zero/Saga



UPPLAND/ZERO/EPOK – ha det bekvämt, samlas och trivs

Här kring det runda bordet, som kan bli större, äter man och samspråkar och har det skönt. Här träffas familjen varje dag och här trivs gästerna också utmärkt. Funktionsdugliga möbler i raffinerad mörkblå eller röd plastlack, en stor och bekväm grupp. Rustika skåp med stora mässingsbeslag, vitrinskåp på väggen, oömt bord och sköna karmstolar av varmböjd bok.

Skåp Uppland DD4. 87,5 cm högt, 106 cm brett och 46 cm djupt. Fyra lådor med invändiga mått 41×46×9 cm. Låsbara dörrar och två förvaringsutrymmen med två hyllor i varje. Infällshandtag av mässing. Ut- och invändigt lackerat med mörkblå eller röd plastlack. Sockelhöjd 12 cm. Vikt 57 kg. Form: arkitekt Erik Wörts.

40275 mörkblå eller röd lack, med moms kr **322:—**

Vitrinskåp Uppland har låsbara dörrar med glasfyllningar. Delat utrymme med en hylla i varje del. Höjd 45 cm, bredd 106 cm och djup 34 cm. Vikt 19 kg.

40276 mörkblå eller röd lack, med moms kr **169:—**

Bord Zero MED|VÆN|FAKTA 115 cm i diameter och 72 cm högt. Med de båda iläggsskivorna blir Zero 190 cm långt, det ger plats för åtta personer. Vikt 41 kg. 46854 mörkblått eller 46856 rött, med moms **215:—**

Karmstol Epok MED|VÆN|FAKTA görs av varmböjd bok. Mjuka, vackra linjer och kraftig konstruktion. Skålad sits. Höjd 82 cm och bredd 55 cm. Sitsens dia-

meter är 46 cm och höjd 46 cm. Vikt 8 kg. Komplettera gärna med dyna **Pass** (27482 olivgrön eller röd manchester kr **10:—**).

48267 mörkblå eller röd lack, med moms kr **82:—**
Armatyr Ami, se sidan 166.

Detalj Uppland



Djursholm



Regina



DJURSHOLM. Vit matsalsmöbel i elegant gustaviansk stil, utsökt träarbete och god funktion. Lackerad med vit (opalvit) eller benvitt plastlack, ornamenterad med guldstänk. Hörnskåp Gustavian på sidan 95 är en del av Djursholms-möblen.

Skåp Djursholm är 169 cm högt, 122 cm brett och 46 cm djupt. Låsbara dörrar och lådor med profilerade förstycken. Svängt överstycke. Skåputrymmet är delat vertikalt med två hyllor i varje del. De fyra lådorna har invändiga mått 53×38,5×12 cm. Vikt 94 kg.

39800 opalvitt eller benvitt, med moms kr **775:—**

Ovalt bord Djursholm, med profilerad sarg och ben med skärningar, är 150×95 cm. Två iläggsskivor, 30 cm vardera, gör bordet 210 cm långt när det behövs. Höjd 73 cm. Monterbart. Vikt 40 kg.

46180 opalvitt eller benvitt, med moms kr **420:—**

Runt bord Djursholm är 110 cm i diameter och 73 cm högt. Två, 30 cm breda, iläggsskivor. Monterbart. Vikt 33 kg.

46181 opalvitt eller benvitt, med moms kr **370:—**

Stol Djursholm är 94 cm hög, 47 cm bred och 52 cm djup. Sitshöjd 44 cm. Stoppad och klädd med randigt stiltyg, Mozart, i blått, rosa eller gult. Vikt 7 kg.

47205 opalvit eller benvitt, med moms kr **146:—**

Hel möbel Djursholm — skåp, ovalt bord och fyra klädda stolar.

39799 komplett i opalvitt eller benvitt, med moms kr **1.740:—**

Kristallkrona Brilljant och den handknutna orientmattan kommer från IKEAs miljövaruhus.

REGINA. Gedigen matsalsmöbel med vackra, lyrformade stolar, elegant sideboard med svängda sidor och runt bord. Lackerad med vit (opalvit) plastlack, dekor med stänk av guld. Dörrspeglarna och bordssargen är profilerade.

Sideboard Regina är 79 cm högt, 168 cm långt och 47 cm djupt. Benhöjd med sarg 34 cm. Låsbara dörrar framför de båda förvaringsutrymmena med en hylla i varje. Tre lådor med invändiga mått 42,5×39×10 cm. Vitlackerat också invändigt. Vikt 60 kg.

40125 vitlack, med moms kr **595:—**

Bord Regina är 110 cm i diameter och 73 cm högt. Med två, 40 cm breda, iläggsskivor kan det bli 190 cm långt. Stabilt och välgjort med profilerad sarg, kälade ben och kraftiga regler. Monterbart. Vikt 33 kg.

46535 vitlack, med moms kr **365:—**

Stol Regina beskrivs på sidan 102. Klädd med randigt stiltyg, Mozart, i blått, rosa eller gult.

47700 vitlack med tyg Mozart, med moms kr **170:—**

Hel möbel Regina — sideboard, bord och fyra klädda stolar.

47699 komplett, med moms kr **1.595:—**

Armatyr Final 6, se sidan 168. Den handknutna orientmattan och gardin Ingeborg finns på miljövaruhuset.



Uppland | Zeró | Epok.



Brage
Meny



Brage och Meny. Furumöbler som man trivs att bo ihop med

BRAGE. Furumöbel med en hel del av allmogetraditionens vackra och enkla linjer, ritad av arkitekt Erik Wörts. Gjord av knivskuret faner och ytbehandlad med klar plastlack. Brage finns naturbonad eller betsad i blått. Det är en möbel som hör hemma i vardagsrummet och matvrån lika gärna som i torp och sommarstuga.

Skåp Brage 2 är 97 cm högt, 99 cm brett och 45 cm djupt. Lådor med massiva förstycken och invändiga mått 41,5×40×7 cm. Låsbara dörrar med släta, upphöjda fyllningar. Innanför finns ett delat förvaringsutrymme med fyra flyttbara hyllor, 41×46 cm. Underrede med sarg och monterbara ben. Vikt 48 kg.

39702 furu natur eller blåbets, med moms kr **290:—**

Överskåp Brage är 65 cm högt och ställs direkt på skåpet. 99 cm brett, 33 cm djupt och själva skåpdelen är 42 cm hög. Dörrar med knapphandtag och snäpplås, breda ramor och fyllningar av glas. Flyttbar hylla i båda utrymmena. Vikt 23 kg.

39700 furu natur eller blåbets, med moms kr **164:—**

Bord Brage (MED|VEB|FAKTA) har massiva kantlister runt skivan som är 82×156 cm. Den stora klaffen (82×44 cm) gör bordet 200 cm långt. Höjd 73 cm. Monterbart underrede. Se också Meny-bordet här på sidan. Vikt 40 kg.

46090 furu natur eller blåbets, med moms kr **215:—**

Stol Brage görs av massiv furu. Se sidan 103. Den polyeterstoppade sitsen är klädd med tyg Snärta som finns i grönt (bilden), rött eller blått. Vikt 8 kg.

47087 furu natur/tyg Snärta, med moms kr **69:—**

Matta Twiggy, se sidan 190. Armatur Moské kan ni se på sidan 94.

MENY. Brage-möblen i modernare tappning. Underskåp och bord är samma men Meny vitrinskåp hängs på väggen (om ni inte föredrar att ställa det direkt på underskåpet) och som stol har vi fastnat för komfortabla Fredrika.

Skåp Meny 2. Underreden, kantlister och förstycken av massiv furu. Övriga ytor är knivskuret faner. Ytbehandling med klar plastlack. Låsbara dörrar och monterbara ben. 97 cm högt, 99 cm brett och 45 cm djupt. Vikt 48 kg.

40021 blåbets eller natur, med moms kr **290:—**

Överskåp Meny är 42 cm högt, 99 cm brett och 33 cm djupt. Vikt 20 kg. Dörrar med fyllningar av glas och snäpplås. Invändigt två flyttbara hyllor.

40020 blåbets eller natur, med moms kr **144:—**

Bord Meny (MED|VEB|FAKTA) har skiva 82×156/200 cm. Klaff/tillägsskiva som är uppfälld på bilden. Höjd 73 cm. Monterbart. Vikt 40 kg.

46425 blåbets eller natur, med moms kr **215:—**

Stol Fredrika beskrivs på sidan 102. Furustol, betsad i blått eller grönt eller bonad i naturfärg. Klädd med Snärta-tyget i blått, rött eller grönt.

48339 som på bilden, med moms kr **70:—**

Armatur Rätt, se sidan 167. Gardin Korint, se sidan 175. Matta Selma finns på miljövaruhuset.

① **BODEGA.** Stort och stabilt furubord med bra plats för tio personer. Måttsättningen är exakt enligt VDN-normerna. Stolen av massiv furu har mjukt formad ryggbricka och stoppad sits. Formgivare är arkitekt Erik Wörts.

Bord Bodega [MED|VEÑ|FAKTA] är 73 cm högt. Den fasta skivan är 90×176 cm. Med extraskivan blir måtten 90×234 cm. Båda skivorna är lika — knivskuren furu ytbehandlad med klar plastlack och massiva, 45 mm breda kanter av furu. Bodega-bordet tillverkas med dubbla långsargar och mellanliggande styrlister. När bordet ska göras större drar man de inre långsargarna och två av benen mot sig. Därefter tar man ut iläggsskivan och lägger den på de utdragna sargarna. Monterbart. Vikt 41 kg.

46060 furu natur, med moms kr **274:—**

Stol Bodega beskrivs på sidan 104. Här ser ni den naturbonad och klädd med tyg Chicko i grönt.

47066 furu natur/tyg Chicko, med moms kr **74:—**

Vitrinskåp Meny, se sidan 98. Bänk Furbo, se sidan 77. Armatur Multi-Mini, se sidan 166. Matta Finnbo beige, se sidan 181. Gardin Fagott vit, se sidan 174.

② **ÖLAND/HILTON.** Runt matbord av knivskuren furu med två iläggsskivor. Fin, jämn ådring och plastbehandlad yta. Bekväma och snygga karmstolar av blå- eller rödbetsad bok. Erik Wörts är formgivaren.

Bord Öland är 112 cm i diameter och 72 cm högt. Med iläggsskivor blir Öland 202 cm långt och ger plats för upp till åtta personer. Monterbart. Vikt 41 kg.

46880 furu natur, med moms kr **188:—**

Karmstol Hilton [MED|VEÑ|FAKTA] beskrivs separat på sidan 103. Här ser ni den blåbetsad och klädd med tyg Valö turkos.

47360 blåbets/Valö turkos, med moms kr .. **97:—**

③ **ZERO/BOB.** Bord Zero kan ni få i naturbonad ek som här eller lackerat med vit, röd eller mörkblå plastlack. Se det på sidorna 95 och 97. Stol Bob av massiv ek finns med två alternativ på klädseln.

Bord Zero [MED|VEÑ|FAKTA] är 115 cm i diameter och 72 cm högt. Det är kraftigt dimensionerat, stort och stadigt, utan att vara klumpigt. Priset är mycket lågt. Massiv kantlist av ek runt skivan, som är ytbehandlad med klar plastlack. Iläggsskivorna, vardera 37,5 cm breda, är fanerade och kantlistade som fasta skivan. Zero kan med extraskivorna bli hela 190 cm långt med plats för 8 personer. Vikt 41 kg. Monterbart.

46852 ek, med moms kr **205:—**

Stol Bob beskrivs på sidan 102. På bilden här är den klädd med möbeltyg Moll rött.

48123 ek/tyg Moll rött, med moms kr **63:—**



Gällande mervärdesskatt, 11,11 % är inräknad i priserna.



① **MIKELE/DELLA/KUNGSHOLM.** Teakmöbler med bra funktion. Som förvaringsmöbel till matgruppen föreslår vi delar av en flexibel seriemöbel, Kungsholm, som ger möjlighet till högst individuella lösningar av utrymmena.

Bord Mikele [MED] [VÄN] [FAKTA] är stort och stabilt. Med båda utdrags-skiivorna blir det 234 cm och ger plats åt åtta personer. Skiivorna har massiva teaklister och ytbehandlas med Polyuretanlack ●. Denna täliga lack beskrivs på sidan 7. Bord Mikele är 74 cm högt, skiivan är 130×90 cm. Utdragsskiivorna, som är 90×52 cm vardera, skjuts in under den fasta skiivan när de inte behöver användas. Monterbart. Vikt 33 kg.

46400 teak, med moms kr **220:—**

Stol Della [MED] [VÄN] [FAKTA] är en dansk kvalitetsmodell, som beskrivs på sidan 102. Tyget på bilden heter Baret och finns i blått, grönt, rött eller beige.

47196 teak och tyg Baret, med moms kr **67:—**

Skåp Kungsholm DD och HV, se sidan 82. Takarmatur Ami, se sidan 166. Bordlampa Akademi, se sidan 169. Matta Finnbo beige, se sidan 181. Gardin Fagott vit, se sidan 174.



② **ULVÖ.** Finådrad, ljus ek som hör nära ihop med moderna accenter och färgglada hemtextilier. Det är roligt och lätt att möblera med ek, och det är (se bara på Ulvö) rent otroligt billigt. Hela Ulvö-möbeln kostar bara **710:—**!

Sideboard Ulvö är 73 cm högt, 183 cm långt och 44,5 cm djupt. Benhöjd 25 cm. Vikt 70 kg. De fyra lådorna har invändiga mått 37×38×8,5 cm. De båda skåputrymmena bakom skjutdörrarna innehåller vardera en hylla. Underredet är av massiv ek. Runda, massiva ekgrepp i dörrarna.

40270 ek, med moms kr **295:—**

Bord Ulvö är 73 cm högt med skiiva 90×155 cm. Iläggsskiivan är 2×35 cm och gör alltså bordet 225 cm långt när det behövs. Massiva kantlister och bra plastbehandling. Monterbart. Vikt 47 kg.

46730 ek, med moms kr **197:—**

Stol Ulvö [MED] [VÄN] [FAKTA] beskrivs på sidan 103. Klädseln är ylletyg Inka i grönt, blått eller orange.

47850 ek/tyg Inka, med moms kr **58:—**

Hel möbel Ulvö med sideboard, bord och fyra klädda stolar enligt ovan.

40269 komplett, med moms endast kr **710:—**



③ **RÅBY 2/ÅKE.** Runt eller ovalt bord. Runt om man är fyra eller färre, ovalt om man är fler och behöver den ena eller båda iläggsskiivorna. Teak med bästa tänkbara ytbehandling. Stolar finns det många att välja på, här föreslår vi komfortabla Åke med klädd ryggbrička.

Bord Råby 2 i teak är 110 cm i diameter och 72 cm högt. Med iläggsskiivor blir det 190 cm långt och ger plats för uppemot åtta personer. Ytan är behandlad med Polyuretanlack ●, den kan ni läsa om på sidan 7. Monterbart. Vikt 33 kg.

46580 teak, med moms kr **245:—**

Stol Åke [MED] [VÄN] [FAKTA] Beskrivs på sidan 103. Varmböjd bok i teakfärg. Valfritt tyg, men ni får Åke till favörpris i möbelyg Moll grönt eller rött.

47942 teakfärg/tyg Moll, med moms kr **58:—**

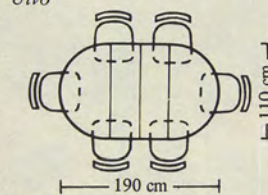
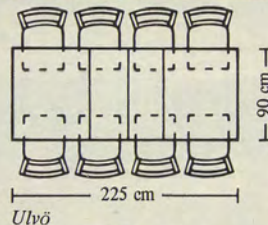

100 Råby 2

KÖLN/LADOGA/KORSÖR. Ett och samma sideboard i valnöt, jakaranda eller teak. Bra förvaringsplats intill matgruppen, ordentliga utrymmen med skåp och lådor. Lågt pris. Till sideboardet har vi här valt bra bord, som lätt blir större när det behövs, och stolar som man gärna sitter länge på.

KÖLN sideboard. Valnöt. Skjutdörrar och där bakom två skåputrymmen med vardera en invändig hylla 36×58 cm. De fyra lådorna i mitten har invändiga mått 36×56×6,5 cm. Invändig fanering med bok och ytbehandling. Höjd 78 cm, längd 183 cm och djup 42 cm. Vikt 49 kg.

39990 valnöt, med moms kr **355:—**

Bord Köln är 110 cm i diameter och 72 cm högt. Med iläggsskivan, som är 60 cm bred, kan det bli 170 cm långt. Skivorna är valnötsfanerade och ytbehandlade med den sensationella Polyuretanlacken ● som ni kan läsa om på sidan 7. Massiva kantlister av valnöt och bred fris runt om. Ben av massiv valnöt. Monterbart. Vikt 31 kg.

46350 valnöt, med moms kr **297:—**

Stol Berlin av massiv valnöt beskrivs på sidan 102. Klädd i tyg Hasslö blått eller beige. Berlin finns också i jakaranda.

47056 valnöt och tyg Hasslö, med moms kr **142:—**

Hel möbel Köln/Berlin med sideboard, bord och fyra stolar i tyg Hasslö blått eller beige.

39988 komplett, med moms kr **1.195:—**

Ryamatta Gyllen rund, grön, se sidan 185.

LADOGA sideboard. Jakaranda. Mått och inredning som sideboard Köln. Ytbehandling med klar plastlack. Vikt 49 kg.

40005 jakaranda, med moms kr **430:—**

Bord Ladoga [MED] [VÆN] [FAKTA] kan ge plats för 8 personer eller fler. Skivan är 90×130 cm. Med två utdragsskivor, 52 cm breda, på stigande regler kan bordet bli 234 cm långt. Både fasta skivan och utdragsskivorna är ytbehandlade med Polyuretanlack ●. Monterbart. Höjd 74 cm. Vikt 33 kg.

46354 jakaranda, med moms kr **325:—**

Stol Mustang i jakaranda beskrivs på sidan 102. Favörpris i tyg Baret beige, blått, grönt eller rött.

47566 jakaranda och tyg Baret, med moms kr **144:—**

Hel möbel Ladoga/Mustang med sideboard, bord och fyra stolar i tyg Baret.

40003 komplett, med moms kr **1.295:—**

Matta Selma orange kommer från miljövaruhusens kollektion.

KORSÖR sideboard. Teak. Mått och inredning som sideboard Köln överst på sidan. Invändigt är sideboard Korsör fanerat med afrikansk mahogny. De utvändiga ytorna är behandlade med klar plastlack. Vikt 49 kg.

39950 teak, med moms kr **298:—**

Bord Korsör [MED] [VÆN] [FAKTA] är ett av de större teakborden i kollektionen. Skivan är 85×121 cm och kan med två utdragsskivor bli 201 cm långt med plats för 6 personer eller fler. Skivorna förvaras under den stora skivan och dras fram på stigande regler. De 40 cm breda iläggsskivorna är ytbehandlade som den fasta skivan med Polyuretanlack ●. Se sidan 7. Långsidorna är något svängda. Höjden är 74 cm och bordet väger 28 kg.

46340 teak, med moms kr **192:—**

Stol Korsör [MED] [VÆN] [FAKTA] i teak beskrivs på sidan 103. Här föreslår vi svart konstläder som klädsel. Favörpris.

47479 teak och svart konstläder, med moms kr **46:—**

Hel möbel Korsör med sideboard, bord och fyra konstläderklädda stolar.

39949 komplett, med moms kr **665:—**



Köln
Ladoga



Korsör





① Napoleon

② Salong



③ Prinsess



④ Regina



⑤ Saga



⑥ Gripsholm



⑦ Sang



⑧ Bob



⑨ Fredrika



⑩ Jonas



⑪ Mustang



⑫ Berlin



⑬ Suverän



⑭ Della

① **NAPOLEON.** Vacker stilstol med tidlösa linjer. Fint skuret ryggparti och svarvade ben. Gjord av bok i mattbonad, mörk mahognyfärg. Polyeterstoppad sits med sadelgjord, klädd med rödrandigt stiltyg. 88 cm hög, 47 cm bred och 54 cm djup. Sitshöjd 47 cm. Vikt 7 kg. 47570 stiltyg, med moms kr **145:—**

② **SALONG.** Rokokostol av mahognybetsad rödbok med blank, len yta. Träarbetet vittnar om noggrannhet, stilkänsla och höga kvalitetskrav. Resår-sits och mjuk stoppning. Klädseln är ett blått, randigt stiltyg. 93 cm hög, 45 cm bred och 51 cm djup. Sitshöjd 45 cm. Vikt 6 kg. 41965 stiltyg, med moms kr **197:—**

③ **PRINSESS.** Vitlackerad (opalvit) stol i gustaviansk stil. Kvartsförgyllda ornament, kälade sargar och ben. Polyeterstoppad sits med smalrandigt blått stiltyg. 84 cm hög, 45 cm bred och 49 cm djup. Sitshöjd 45 cm. 5 kg. 47665 stiltyg, med moms kr **89:—**

④ **REGINA.** En elegant stol med lyrformad rygg. Lackerad med vit (opalvit) plastlack. Polyeterstoppad sits, klädd med randigt stiltyg Mozart blått, rosa eller gult. 91 cm hög, 47 cm bred och 53 cm djup. Sitshöjd 43 cm. Vikt 6 kg. Se sidan 96. 47700 stiltyg Mozart, kr **170:—**

⑤ **SAGA** [MED VÆN FAKTA] Vitlackerad stol med hög, bekväm pinnrygg.

Sits med polyeterstoppning, klädd med tyg Koberg i blått. Se Saga i miljö på sidan 95. Höjd 81 cm, bredd 49 cm och djup 50 cm. Sitshöjd 45 cm. 8 kg. 47733 tyg Koberg, med moms kr **84:—**

⑥ **GRIPSHOLM.** Se den i miljö tillsammans med möbel Gripsholm på sidan 94. Vitlackerad stol med formpressad och polyeterstoppad sits. Ritad av arkitekt Erik Wörts. Klädd med möbeltyg Inka i blått eller orange. 83 cm hög, 46 cm bred och 51 cm djup. Sitshöjd 44 cm. 7 kg. 47335 tyg Inka, med moms kr **79:—**

⑦ **SANG** [MED VÆN FAKTA] är en färgglad stol med rena linjer. Lackerad bok och polyeterstoppad sits. Blålackerad med tyg Prio blågrönt, rödlackerad med tyg Prio svartvitt och vitlackerad med tyg Annika blått. Höjd 85 cm, bredd 43 cm och djup 47 cm. Sitshöjd 46 cm. Vikt 7 kg. Se interiör sidan 94. 47737 vitlack/tyg Annika blått, kr **47:—** 47736 blålack/tyg Prio blågrönt eller rödlack/tyg Prio svartvitt, kr **49:—**

⑧ **BOB.** Ljus ekstol med skålad, formpressad och polyeterstoppad sits. Klädd i möbeltyg Moll rött eller med tåligt, svart konstläder. En rak, sittriktig och ungdomlig stol. 77 cm hög, 52 cm bred och 46 cm djup. Sitshöjd 45 cm. Vikt 6 kg. Miljö på sidan 99. 48123 ek/tyg Moll rött, kr **63:—** 48121 ek/svart konstläder, kr **61:—**

⑨ **FREDRIKA.** Form: arkitekt Karin Mörbring. Se stolen i miljö på sidorna 98 och 105. Fredrika tillverkas av massiv furu i naturfärg eller betsad i blått eller grönt. Klädseln är ett trevligt bomullsty, Snärta, i rött, grönt eller blått. Höjd 84 cm, bredd 47 cm och djup 51 cm. Sitshöjd 45 cm. Vikt 6 kg.

48338 furu natur, med moms kr **70:—**
48339 blåbets, med moms kr **70:—**
48341 grönbets, med moms kr **70:—**

⑩ **JONAS** [MED VÆN FAKTA] Jakarandafärgad bok med ryggbrickor av jakaranda. Polyeterstoppad sits klädd med valfritt tyg. Favörpris i tyg Hasslö som finns i beige (bilden), grönt eller blått. Höjd 85 cm, bredd 45 cm och djup 52 cm. Sitshöjd 44 cm. Vikt 7 kg. 47425 favörpris i tyg Hasslö, med moms kr **71:—** Valfritt tyg Klass B (47430) kr **69:—** Valfritt tyg Klass A (47431) kr **74:—**

⑪ **MUSTANG.** Teakstol och jakarandastol med massiva ben. Ryggen är skiktlimmad och mycket stark, sitsen är skålad och klädd med valfritt möbeltyg. Favörpris i kvalitet Baretts som finns i grönt, blått, beige eller rött. Mustang är 80 cm hög, 47 cm bred och 48 cm djup. Sitshöjd 42 cm. Vikt 6 kg.

Mustang i teak.

47567 favörpris i tyg Baretts, kr **93:—**
Valfritt tyg Klass B (47552) kr **91:—**
Valfritt tyg Klass A (47553) kr **96:—**

Mustang i jakaranda. Se den på sidorna 101 och 117. 47566 favörpris i tyg Baretts, kr **144:—** Valfritt tyg Klass B (47551) kr **142:—** Valfritt tyg Klass A (47550) kr **147:—**

⑫ **BERLIN.** Monterbar stol av massiv valnöt eller jakaranda. Skålad, polyeterstoppad sits som är klädd med möbeltyg Hasslö. Se Berlin-stolen i miljö på sidan 101. Höjd 80 cm, bredd 46 cm och djup 51 cm. Sitshöjd 44 cm. Vikt 6 kg. 47056 valnöt med tyg Hasslö blått eller beige, med moms kr **142:—** 47054 jakaranda med tyg Hasslö blått eller grönt, med moms kr **172:—**

⑬ **SUVERÄN.** Massiv valnötsstol, monterbar och med bekväm, klädd rygg. Klädd med möbeltyg Baretts beige. Höjd 80 cm, bredd 46 cm och djup 51 cm. Sitshöjd 44 cm. Vikt 7 kg. Elegant och välgjord stol med bra komfort. 47772 valnöt och tyg Baretts beige, med moms kr **148:—**

⑭ **DELLA** [MED VÆN FAKTA] Dansk kvalitetsstol av teak och teakfärgad bok. Kraftig modell med ram och förstärkningar. Klädd med valfritt tyg, favörpris i möbeltyg Baretts som finns i blått, grönt, rött eller beige. Se Della i miljö på sidan 100 här i katalogen. Höjd 85 cm, bredd 45 cm och djup 52 cm. Sitshöjd 44 cm. Vikt 7 kg. 47196 favörpris i tyg Baretts, kr **67:—** Valfritt tyg Klass B (47190) kr **65:—** Valfritt tyg Klass A (47191) kr **70:—**



① *Ulvö* ② *Bristol 2* ③ *Carmen* ④ *Iglo* ⑤ *Debut* ⑥ *Hilton* ⑦ *Ögla karmstol* ⑧ *Torpet*



⑨ *Korsör* ⑩ *Terje* ⑪ *Java 70* ⑫ *Åke* ⑬ *Bologna* ⑭ *Lena* ⑮ *Ögla* ⑯ *Blåkulla* ⑰ *Brage*

① **ULVÖ** [MED] [VFN] [FAKTA] Massiv, ljus ek ytbehandlad med plastlack. Sitsen är formpressad och skumgummi-stoppad. Form: arkitekt SIR Bengt Ruda. Klädd med möbeltyg Inka i orange, blått eller grönt. Se den i miljö på sidan 100. Höjd 76 cm, 45 cm bred och 53 cm djup. Sits höjd 42 cm. Vikt 6 kg.
47850 ek och tyg Inka, kr **58:—**

② **BRISTOL 2** [MED] [VFN] [FAKTA] Ljus, massiv ek. Klädd sits och rygg med stopping av skumgummi. Möbeltyg Inka i grönt, blått eller orange. Bristol 2 är 78 cm hög, 46 cm bred och 55 cm djup. Sits höjd 43 cm. 7 kg.
47095 ek och tyg Inka, kr **74:—**

③ **CARMEN** [MED] [VFN] [FAKTA] Bekvämt karmstol, ritad av arkitekt SIR Bengt Ruda. Den ljusa eken är ytbehandlad med plastlack. Rygg och sits med skumgummistoppning och klädd i möbeltyg Inka blått, orange eller grönt. Höjd 80 cm, bredd 60 cm och djup 58 cm. Sits höjd 44 cm. Vikt 8 kg.
47115 ek och tyg Inka, kr **98:—**

④ **IGLO**. Annorlunda karmstol/karmfåtölj med lös polyeterdyna i sitsen. Stomme av plast, stoppad med polyeter. Vridbar på det vitlackerade, tryckgjutna underredet av lättmetall. Form: Gillis Lundgren. Klädd med möbeltyg Moll enfärgat i svart, ljusgrönt eller rött. Höjd 68 cm, bredd 63 cm och djup 57 cm. Sits höjd 48 cm. Vikt 12 kg.
47380 tyg Moll, kr **167:—**

⑤ **DEBUT**. Dansk karmstol av massiv teak. Polyeterstoppad sits och rygg. Sitsunderlaget är manglade dragfjädrar. I svart konstläder till favoritpris. Höjd 73 cm, bredd 55 cm och djup 53 cm. Sits höjd 43 cm. Vikt 7 kg.
47185 favoritpris i konstläder kr **98:—**
Valfritt tyg Klass B (47180) kr **98:—**
Valfritt tyg Klass A (47181) kr **106:—**

⑥ **HILTON** [MED] [VFN] [FAKTA] Karmstol av röd- eller blåbetsad bok. Form: arkitekt Erik Wörts. Polyeterstoppad sits och rygg. Ryggbrickan är fastlåst med pryldig slejf. Monterbar. Två alternativ: rödbetsad med tyg Moll röd eller blåbetsad med tyg Valö turkos. Höjd 70 cm, bred 58 cm och djup 52 cm. Sits höjd 41 cm. Vikt 8 kg. Interiör på sidorna 99 och 117.
47360 blå- eller rödbetsad, kr **97:—**

⑦ **ÖGLA KARMSTOL** [MED] [VFN] [FAKTA] Tillverkad av varmböjdd bok i naturfärg eller lackerad i vitt. Se också stol Ögla här på sidan. Höjd 88 cm, bredd 54 cm och djup 60 cm. Sits höjd 46 cm. 5 kg.
49110 bok natur eller vitlack, med moms kr **58:—**

⑧ **TORPET** [MED] [VFN] [FAKTA] Mycket stark och sittvänlig karmstol, ritad av arkitekt Karin Mörbring. Lackerad i rött eller vitt. Se den i miljö på sidorna 106, 118 och 119. Höjd 72 cm, bredd 52 cm och djup 52 cm. Sits höjd 43 cm. Vikt 8 kg.
47809 vitlackerad, med moms **58:—**
47809 rödlackerad, med moms **61:—**

⑨ **KORSÖR** [MED] [VFN] [FAKTA] Bekvämt ryggbricka av teak, i övrigt gjord av teakbetsad rödbok. Polyeterstoppad sits klädd med möbeltyg Moll i rött eller konstläder i svart. Se Korsör i miljö på sidan 101. Höjd 77 cm, bredd 49 cm och djup 46 cm. Sits höjd 44 cm. 7 kg.
47480 tyg Moll rött, med moms **50:—**
47479 svart konstläder, kr ... **46:—**

⑩ **TERJE** [MED] [VFN] [FAKTA] Massiv teakbetsad bok med varmböjdd bakparti och formpressad sits. Höjd 88 cm, bredd 43 cm och djup 55 cm. Sits höjd 43 cm. Vikt 7 kg. Se sidan 117.
47802 favoritpris i svart skinnimitation, med moms kr **44:—**
Valfritt tyg Klass B (47800) kr **44:—**
Valfritt tyg Klass A (47801) kr **49:—**

⑪ **JAVA 70**. Svagt skålad, bred sits med polyeterstoppning. Svängd ryggbricka. Massiv teak. Klädd med svart konstläder. En dansk kvalitetsstol. Höjd 79 cm, bredd 49 cm och djup 45 cm. Sits höjd 44 cm. Vikt 7 kg.
47420 svart konstläder, kr ... **56:—**

⑫ **ÅKE** [MED] [VFN] [FAKTA] Teakbetsad bokstol med varmböjdd ryggparti. Polyeterstoppad sits och rygg. Favoritpris i möbeltyg Moll grönt eller rött. 88 cm hög, 43 cm bred och 55 cm djup. Sits höjd 43 cm. Vikt 7 kg.
47942 favoritpris i tyg Moll, kr **58:—**
Valfritt tyg Klass B (47940) kr **56:—**
Valfritt tyg Klass A (47941) kr **63:—**

⑬ **BOLOGNA** [MED] [VFN] [FAKTA] Italiensk matrusstol med smäckra linjer. Välj Bologna i svart eller grönt. Flätad

sits. Massiv bok. 88 cm hög, 38 cm bred och 48 cm djup. Sits höjd 46 cm. 5 kg.
48130 svart eller grönt, kr **36:—**

⑭ **LENA** [MED] [VFN] [FAKTA] Köks- och matvråstol av varmböjdd bok, lackerad i blått, vitt eller rött. Form: ark. Erik Wörts. Breda, bekväma ryggbrickor. Se Lena i miljö på sidorna 106, 107 och 120. Höjd 82 cm, bredd 45 cm och djup 56 cm. Sits höjd 46 cm. Vikt 5 kg.
48585 vitlack, med moms kr .. **40:—**
48585 blå- eller rödlack, kr .. **42:—**

⑮ **ÖGLA** [MED] [VFN] [FAKTA] Wienerstol av varmböjdd bok, bonad i naturfärg eller lackerad i vitt eller svart. Lågrpris och ändå en kvalitetsstol i minsta detalj. Sitsens diameter är 41 cm. Höjd 87 cm, bredd 41 cm och djup 55 cm. Sits höjd 45 cm. Se Ögla på sidan 104. Vikt 4 kg.
49101 naturfärg, med moms kr **35:—**
49100 vit- eller svartlack, kr . **35:—**

⑯ **BLÅKULLA** [MED] [VFN] [FAKTA] Form: arkitekt Karin Mörbring. Blåbetsad bokstol, en stabil och gedigen modell som ser mycket trevlig ut. Klädd med tyg Reseda i blått eller rött. Höjd 75 cm, bredd 45 cm och djup 48 cm. Sits höjd 44 cm. Vikt 6 kg.
47060 blåbets, med moms kr .. **67:—**

⑰ **BRAGE**. Se den i miljö på sidan 98. Brage är en massiv furustol, ritad av arkitekt Erik Wörts. Naturfärg eller betsad i blått. Polyeterstoppad sits. Klädd med tyg Snärta i blått, rött eller grönt. Höjd 82 cm, bredd 47 cm och djup 48 cm. Sits höjd 44 cm. Vikt 8 kg.
47087 natur, med moms kr .. **69:—**
47086 blåbets, med moms kr . **69:—**



① Bodega ② Edward ③ Ella ④ Stina ⑤ Tellus ⑥ Stella ⑦ Nomi ⑧ Frisco ⑨ Libretto



⑩ Maria ⑪ Flit ⑫ Klapp ⑬ Bar I ⑭ Öglett I Tuttan och Lollo

① **BODEGA.** Ritad av arkitekt Erik Wörts. Naturbonad eller blåbetsad furu. Monterbar. Se den i miljö på sidan 99. Klädsel i valfritt tyg, favörpris i möbeltyg Chicco i blått, grönt, rött eller beige. 76 cm hög, 48 cm bred och 48 cm djup. Sitsdjup 44 cm. Vikt 7 kg. 47066 natur/tyg Chicco **74:—** 47063 blåbets/tyg Chicco **74:—** Valfritt tyg Klass B (47068) **72:—** Valfritt tyg Klass A (47069) **77:—**

② **EDWARD** [MED] [VÖN] [FAKTA]. Bokstol i kolonialstil, se den också på sidan 105. Svarvade pinnar och ben, betsade i rött eller grönt. Formpressad sits och mjukt format ryggstycke. Höjd 85 cm, bredd 48 cm och djup 48 cm. Sits-höjd 45 cm. 6 kg. Vilket lågpris! 48220 röd- eller grönbets kr **35:—**

③ **ELLA** [MED] [VÖN] [FAKTA]. Se den i miljö på sidan 107. Vitlackerad eller blålackerad stol av massiv bok med varmböjda delar. Rund, skålad plywoodsits, 40 cm i diameter. 89 cm hög, 41 cm bred och 54 cm djup. Sits-höjd 45 cm. Vikt 4 kg. Ytan är plastlackerad. 48260 vitlack, kr **28:—** 48260 blålack, kr **29:50**

④ **STINA.** Gammaldags pinnstol med svarvade pinnar och ben. Av massiv rödbok och lackerad med vit plastlack. Interiör på sidan 106. Höjd 88 cm, bredd 43 cm och djup 52 cm. Sits-höjd 43 cm. Vikt 8 kg. 48915 vitlack, kr **37:—**

⑤ **TELLUS** [MED] [VÖN] [FAKTA]. Se den på sidorna 107, 109 och 118. Marknadens lägsta pris för en stol av den här kvaliteten. Gjord av massiv, kvistren bok i naturfärg eller betsad i rött, grönt eller blått. Formpressad sits, limmad med 22 skikt. 81 cm hög, 41 cm bred och 47 cm djup. Sits-höjd 43 cm. 7 kg. 48950 bok natur, kr **23:—** 48950 betsad, kr **24:—**

⑥ **STELLA** [MED] [VÖN] [FAKTA]. Se interiör på sidorna 108 och 109. Stella görs av bok i naturfärg eller lackerad med vit plastlack. Bekväm, bred rygg med pinnar och skålformad sits. 84 cm hög, 44 cm bred och 52 cm djup. Sits-höjd 43 cm. Vikt 6 kg. 48905 naturfärg, kr **25:—** 48907 vitlack, kr **28:—**

⑦ **NOMI.** Naturbonad bok med varmböjd rygg. Formpressad, polyeterstoppad sits klädd med rött konstläder. Se sidan 108. 78 cm hög, 42 cm bred och 51 cm djup. Sits-höjd 42 cm. Vikt 6 kg. 48630 bok/konstläder, kr **38:—**

⑧ **FRISCO.** Se möbelen i helhet på sidan 109. Stolen är stapelbar. Formpressade och svartlackerade sits- och ryggbrickor. Förkromat rörstomme. 76 cm hög, 47 cm bred och 49 cm djup. Sits-höjd 44 cm. Monterbar. Vikt 4 kg. 48345 svartlack, kr **39:—** 48346 två styck, kr **75:—**

⑨ **LIBRETTO.** Materialet är formpressad hårdplast och förkromat rörunderrede. Ni kan få skallet vitt eller orange eller blått. Se sidorna 108 och 121. Libretto är stapelbar. Priset är mycket lågt. Höjd 76 cm, bredd 55 cm och djup 53 cm. Sits-höjd 43 cm. Vikt 3 kg. 48590 valfri färg, kr **38:—**

⑩ **MARIA.** Ny, prisbillig husmorsstol med formpressad och rödlackerad sits och rygg. Förkromat stålörnsstativ. Ryggbrickan är höj- och sänkbar. Sitsen är vridbar och kan höjas och sänkas. Bredd 40 cm och djup 46 cm. Sits-höjd 37/54 cm. Vikt 7 kg. 48604 rödlackerad, kr **64:—**

⑪ **FLIT.** Se sidorna 117 och 119. Praktisk och utomordentligt billig höj- och sänkbar stol. Ställbar och vridbar. Sits- och ryggbricka med blå eller röd skinnimitation. Förkromat rörunderrede. Höjd 68/79 cm, sits-höjd 39/51 cm. Bredd 38 cm och djup 44 cm. Vikt 6 kg. Priset är oslagbart! 47260 röd eller blå, kr **37:—**

⑫ **KLAPP.** Hopfällbar, naturbonad eller svart stol av bok. Lätthanterlig och bekväm. Se sidan 105. Höjd 80 cm, bredd 46 cm och djup 53 cm. Sits-höjd 43 cm. Hopfälld 46×88×6 cm. Vikt 5 kg. 48523 bok natur, kr **16:50** 48524 två styck/natur **31:—** 48523 svart, kr **17:50** 48524 två styck/svart **33:—**

⑬ **BAR I.** Naturbonad bok eller lackerad i svart. Sitsen är 37 cm i diameter. Höjd 75 cm. Vikt 4 kg. 48086 bok natur, kr **25:—** 48086 svartlack, kr **28:—**

⑭ **ÖGLETT I.** Naturbonad bok eller lackerad i vitt eller rött. Sitsens diameter är 37 cm, höjden 46 cm. Vikt 3 kg. 49120 bok natur, med moms kr **19:50** 49122 vitlack, med moms kr **19:50** 49122 rödlack, med moms kr **22:—**

Tuttan och Lollo. Sitsdynor i rött eller blått tyg. 27410 fyra Tuttan (39×37 cm) kr **21:—**. 27281 fyra Lollo (37 cm ø) kr **21:—**.

FALUN/ÖGLA. Modernt slagbord, ritad av arkitekt Erik Wörts. Tillverkat av plastbehandlad furu i naturfärg. Monterbart underrede av massiv furu, massiva kantlister runt skivan. Höjd 72 cm och total längd med båda klaffarna uppe 139 cm. Bredd 105 cm. Vikt 29 kg. 46216 furu natur, med moms kr **169:—** Stol Ögla, se sidan 103. Takarmatur Galej, se sidan 165.



NORDEN/NISSAN/FREDRIKA. Furumöbler för matrum och gillestuga. Prydligt hörnskåp, stort bord och bekväma stolar.

Hörnskåp Norden. Naturbonad eller grönbetsad furu med plastbehandlad yta. Två sammanbyggda skåpdelar, båda med låsbara dörrar och invändig hylla. Dörrar med profilerad fyllning. Det mesta är massiv furu. Form: arkitekt Erik Wørts, en av skaparna till IKEAs furulinje. Priset är mycket lågt. 171 cm högt, 82 cm brett och 46 cm djupt. Vikt 26 kg.

40060 furu natur, med moms kr **205:—**
40060 furu grönbets, med moms kr **212:—**

Bord Nissan. Form: Erik Wørts. Furubord med massiva kantlister och massivt, monterbart underrede. Ytbehandlingen är tålig plastlack. Skivan är 120×75 cm. Med den stora och rejäla klaffen, som fälls upp och vilar på kraftiga stöd, kan Nissan bli 172 cm långt. Plats för sex personer eller fler. Höjd 71,5 cm. Vikt 25 kg.

46460 furu natur, med moms kr **165:—**
Stol Fredrika beskrivs på sidan 102.

48341 grönbets med tyg Snärta grönt, med moms kr **70:—**
Armatur Gavott, se sidan 168.

KARUP/KLAPP. Lackerat all-round-bord med bekväma höjden 65 cm och hopfällbara stolar av massiv bok. Rättfram, funktionell möblering till lågpris.

Bord Karup är 100×100 cm och 65 cm högt. Skivan är lackerad med vit eller mörkblå plastlack. Monterbart ställrörsunderrede, ugnslackerat i samma färger. Vikt 22 kg.

46325 vitlack, med moms kr **104:—**
46325 blålack, med moms kr **106:—**

Stol Klapp beskrivs på sidan 104. Nu finns dyna också, se nedan!

48523 svart, med moms kr **17: 50**

Polyeterdyna Klapp fästs vid stolen på två ställen med bomullsband. 31×30,5×2,5 cm. Klädd med grön eller röd manchester. Pris per styck (best.nr 27253) kronor **6: 90** med moms.

Takarmatur Jens, se sidan 167. Matta Finnbo grön, se sidan 181.

EDWARD. Det här är en hemtrevlig matvråmöbel i kolonialstil med just så mycket svarvat som det ska vara. Materialet är bok och ni får möbel Edward betsad i rött som här eller i grönt. Se på bilden — en så välkomnande och glad miljö kostar inte mycket från IKEA. Räkna efter.

Bord Edward [MED] [VÄN] [FAKTA] är 110 cm i diameter och 72 cm högt. Monterbart. Ytbehandling med klar, tålig plastlack. Massiva, svarvade ben. Vikt 15 kg.

46190 röd- eller grönbets, med moms kr **127:—**

Stol Edward [MED] [VÄN] [FAKTA] beskrivs på sidan 104.

Läs om dynan här nedan.

48220 röd- eller grönbets, med moms kr .. **35:—**

Polyeterdyna Edward är klädd med rött eller grönt bomullstyg. Pikerad. Formsydd för just den här stolen. 27412 pris per styck kr **11:—** med moms.

Skåp Tore 67 vitlack, se sidan 122. Vitrinskåp Mer V, se sidan 87. Vitlackerad Jalusidörr, se sidan 157. Takarmatur Galej, se sidan 165. Bakgrundsgardinen heter Bojan orange och finns på sidan 174. Tevagn Rullan, se sidan 76. Matta Finnbo beige, se sidan 181.



*Norden | Nissan | Fredrika
Edward*



Karup | Klapp





Dalom/Hulda/Stina

DALOM/HULDA/STINA. Lite gammaldags i stilen. Soffa och stolar med svarvade pinnar, 72 cm höga furubord med lådor i sargen.

Soffa Dalom är stor och stabil. Lackerad med vit plastlack. Under det uppfällbara locket finns ett rejält förvaringsutrymme. Locket är polyeterstoppat och klätt med rutigt blått eller orange bomullstyg som heter Meko. 156 cm lång, 72 cm hög och 54 cm djup. Sits höjd 43 cm och sitsdjup 50 cm. Vikt 32 kg.

48181 vitlack/tyg Meko, kr **243:** —

Bord Hulda 2 (stora bilden) är ritat av Erik Wörts. Skivan är 75×115 cm och hängklaffen 75×43 cm. Höjd 72 cm. Två lådor i sargen. Materialet är furu i naturfärg, ytbehandlingen är plastlack. Den uppfällda skivan vilar på breda ramstöd. Vikt 24 kg.

46277 Hulda 2 furu natur, med moms **186:** —

Bord Hulda 1 (lilla bilden) har en låda. Skivan är 75×65 cm, två klaffar 75×37 cm. Vikt 20 kg.

46276 Hulda 1/furu natur, med moms **157:** —

Stol Stina beskrivs på sidan 104.

48915 Stina vitlack, med moms kr .. **37:** —

Se dyna Samba på sidan 108.

Hylla Bistro i furu natur eller vitlack är ritad av arkitekt SIR Bengt Ruda. Runda tällrikshållare och prydliga kilar av trä. 12 och 16 cm djupa hyllor. 62 cm hög och 78 cm bred. 4 kg.

38351 trävit, med moms kr **28:** —

38350 vitlack, med moms kr **31:** —

Takarmatur Gavott, se sidan 168. **Matta Johanna**, se sidan 181.

HÖÖR/LENA. Platssparande klaffbord med bra plats för fyra personer. Se det hopfällt på den lilla bilden. Formskön stol av varmböjd bok.

Bord Höör är 72 cm högt, både skivan och klaffen är 60×75 cm. Bordet blir alltså 120×75 cm när det behövs. Plastbehandlad teak och vitlackerat underrede. Monterbart. När klaffen ska användas svänger man den fasta skivan ett halvt varv. Vikt 18 kg.

46280 teak/vitlack, med moms kr ... **129:** —

Stol Lena MED VÄN FAKTA se sidan 103.

48585 Lena vitlack, med moms kr .. **40:** —

Matta Johanna orange, se sidan 181. **Stolsdyna Fager**, se sidan 107.

VINGA/TORPET. Bordet är stort och stadigt, den djupa blå färgen gör det roligt att duka. Den kraftiga Torpet-stolen passar bra till. Vitlack.

Bord Vinga MED VÄN FAKTA är 121×75 cm, klaffen som fälls upp på kraftigt stöd är 50×75 cm. Bok betsad i blått. Plastbehandlad yta. Massiva kantlister. Monterbart. Höjd 72 cm. Vikt 26 kg.

46810 blåbets, med moms kr **127:** —

Karmstol Torpet beskrivs på sidan 103.

47809 vitlack, med moms kr **58:** —

Till Torpet kan ni köpa **dyna Torpet** av polyeter, klädd med randigt orange eller blått bomullstyg, Meko. 27402 pris per styck kr **11:** —

Takarmatur Tyrol, se sidan 165. **Trasmatta Selma kommer från våra miljövaruhus.**



Höör/Lena



Vinga/Torpet



Erika/Ella



Kristin/Vital/Lena



Bromma/Tellus

ERIKA/ELLA. Hållbar och snygg möbel. Bord som kan bli större och varmböjda bokstolar som är mycket sköna.

Bord Erika [MED] [VÖN] [FAKTA] är ljusst och trevligt. Furumönstrad Perstorpsplatta som tål spill. Utdragsskivan ligger under den fasta skivan och är lätt att dra fram. Storlek 75×100/143,5 cm. Höjd 74 cm. Vikt 24 kg. Underredet är bok i naturfärg, kantlistning med ramén.

46205 furu-PP, med moms kr **105:—**

Stol Ella [MED] [VÖN] [FAKTA] se sidan 104.

48260 Ella blålack, med moms kr **29: 50**

Dynan på bilden heter **Tu**, är manchesterklädd i rött eller olivgrönt. 27408 per styck kr **10:—**. *Takarmatur Bom, se sidan 167. Matta Finnbo, se sidan 181.*

KRISTIN/VITAL/LENA. Sätt färg med både textilier och lack! Den mörkblå, raffiga färgen är ett gott tips. Alternativet är vitt.

Soffa Kristin är 84 cm hög med knoppar, 52 cm djup och 128 cm lång. Sittshöjd 45,5 cm och sitsdjup 48 cm. Svarvade pinnar i rygg och sidor, det är en hemtrevlig liten soffa. Polyeterstoppad sits klädd med bomullstyg Snärta i rött. 19 kg. 48551 vitlack, med moms kr **168:—**

48551 mörkblå, med moms kr **176:—**

Bord Vital [MED] [VÖN] [FAKTA] är ritat av Gillis Lundgren. Skiva av plastbehandlad teak, 75×120 cm och med klaff 75×170 cm. Man skjuter bordsskivan + klaffen över underredet. Inga klaffstöd behövs. Monterbara ben. Underredet är lackerat med mörkblå eller vit plastlack.

Höjd 72 cm. Vikt 26 kg.

46830 valfri färg, med moms kr **139:—**

Stol Lena [MED] [VÖN] [FAKTA] se sidan 103.

48585 Lena blålack, med moms kr **42:—**

Dyna Fager, här på bilen, är klädd med rött, blått eller grönt tyg. Pikerad. 27160 pris per styck **11: 50**.

Takarmatur Galej, se sidan 165. Matta Finnbo, se sidan 181.

BROMMA/TELLUS. Hela möbelen för **164 kronor!** Betsad i rött eller grönt. Runt bord och fyra stolar. Bekvämlig möblering, precis det som behövs. Priset är rekordlåg, inte sant?

Bord Bromma [MED] [VÖN] [FAKTA] av bok är 105 cm i diameter och 72 cm högt. Ytan är behandlad med plastlack som tål daglig användning under många år. Lägga märke till skivans rejäla mått. Benen, som är monterbara, har trevlig form. Det låga priset förtjänar att nämnas ännu en gång, för den här kvaliteten får man betala åtskilligt mer i vanliga fall. Vikt 17 kg.

46105 grön- eller rödbets, med moms **68:—**

Stol Tellus [MED] [VÖN] [FAKTA] är en stabil bokstol. Se beskrivning på sidan 104.

48950 Tellus grönbets, med moms kr **24:—**

Polyeterdynan på Tellus-stolen heter **Mandi**. Randigt bomullstyg Meko i orange eller blått. 27306 per styck **9: 50**.

Takarmatur Bom, se sidan 167. Gardin Tekla, se sidan 178. Vägghylla Comet, se sidan 91.

Matta Twiggy, se sidan 190.



Orsa|Libretto

Pulka|Palett|Stella

Ösmo|Nomi



ORSA/LIBRETTO. Funktionella möbler med god form, möbler som tål att användas dagligen. En ung och färgglad interiör, långt ifrån konventionell. Priserna förtjänar att uppmärksammas. Tag bordet som exempel!

Bord Orsa [MED] [VÖN] [FAKTA] är 110 cm i diameter och 73 cm högt. Vit laminatskiva med högsta hållbarhetsvärden enligt VDN:s normer. Monterbara ben av massiv bok och kraftig fyrkantssarg. Välj underredet i bok natur eller betsat i rött eller blått. Priset är sensationellt! Vikt 17 kg.

46485 vitt/valfri färg, med moms kr **96: —**
Stol Libretto beskrivs på sidan 104. Förkromat rörunderrede och sittstomme av tålig hårdplast.

48590 vit/förkromad, med moms kr **38: —**
 Det finns en polyeterdyna till Libretto-stolen. Ni ser den på bilden. **Dyna Libretto** klädd med röd eller olivgrön manchester. 27284 per styck kr **11: —**.

Skåp Tore 67 rödlack, se sidan 122. Två hyllor Mer B1, se sidan 87. Armatur Multi-Mini vit, se sidan 166. Gardin Tyll, se sidan 176. Ryamatta Solliden, se sidan 186.

PULKA/PALETT/STELLA. Soffa i köket. Bekvämt och välmöblerat. Pulka är enkel men välgjord och lätt-placerad. Vad sägs om priserna?

Soffa Pulka är vit- eller rödlackerad. Höjd 78 cm, längd 133 cm och djup 47 cm. Sits höjd 42 cm och sitsdjup 39 cm. Avtagbara ben. Vikt 14 kg.

48770 vitlackerad, med moms kr **110: —**
 48770 rödlackerad, med moms kr **116: —**

Polyeterdyna Pulka är klädd med enfärgat blått bomullstyg Meko. 27359 pris med moms kr **21: —**.

Bord Palett [MED] [VÖN] [FAKTA] 80 cm brett, 120 cm långt och 73 cm högt. Inuti bordet förvaras en tilläggs-skiva, 80×40 cm, som antingen kan dras ut som på bilden och användas som serveringsdel, eller som också kan läggas intill den fasta skivan och göra bordet totalt 160 cm långt. Den fasta skivan skjuts på underredet så att både den och tilläggs-skivan ligger stadigt. Vit laminatskiva med plastlister på kanten. Monterbart underrede av massiv bok, betsat i blått. Vikt 25 kg.

46495 vitt/blåbets, med moms kr **118: —**

Stol Stella [MED] [VÖN] [FAKTA] beskrivs på sidan 104. På bilden här ser ni Stella med dyna.

48907 vitlack, med moms kr **28: —**

Dyna Samba är gjord av polyeter och klädd med enfärgat blått eller orange bomullstyg Meko. 27389 per styck kr **9: 50**.

Takarmatur Tyrol, se sidan 165. Gardin Tekla blå, se sidan 178. Matta Kajsa från våra miljövaruhus.

ÖSMO/NOMI. Praktisk och hållbar köksmöbel med laminatbord och konstläderklädda stolar.

Bord Ösmo [MED] [VÖN] [FAKTA] har skiva av teakmönstrad och teakfärgad plastlaminat, en yta som ni kommer att ägna många tacksamma tankar under årens lopp. Mått 80×120 cm och klaff 80×40 cm. Kraftiga klaffstöd. Höjd 72 cm. Vikt 31 kg.

46905 bok natur/plastlaminat, med moms kr **108: —**

Stol Nomi beskrivs på sidan 104.

48630 bok natur/rött konstläder, med moms kr **38: —**

Matta Finnbo, se sidan 181. Armatur Jens orange, se sidan 167.

FRISCO. Blankförkromade rörstommar och ben. Starka och tåliga möbler med rättfram och enkel form. Möbler som har bra funktion.

Matbord Frisco-71 har numera laminatskiva som ju är särskilt tålig. En betydelsefull nyhet. Välj skivan i vitt eller svart. Två storlekar: runt 120 cm i diameter och kvadratisk 100×100 cm. Höjd 68 cm. Genomgående, förkromade ben som skruvas fast i synliga, försänkta låsbrickor. Både det runda och det kvadratiske bordet väger 19 kg.

46256 vitt eller svart 120 cm, med moms kr **188:—**
46257 vitt eller svart, 100×100 cm, kr **135:—**

Stol Frisco beskrivs på sidan 104. Tätt stapelbar. Formpressad och svartlackerad sits- och ryggbricka. Blankförkromad stomme av lätta rör.

48345 svart, med moms kr **39:—**

Armaturl Multi-Mini, se sidan 166. Ryamatta Solliden vit, se sidan 186. Gardin Ikaros tillhör miljövaruhusens kollektion.

SATURNUS/TELLUS. Bord och fyra stolar för **150:—**! Tala om lågpris! IKEAs nya Saturnus-bord med vit laminatskiva och de nu klassiska Tellus-stolarna är prismässigt i ojämförbar särklass. Det visar inte minst VDN-etiketterna.

Bord Saturnus [MED] [VÄN] [FAKTA] är 74 cm högt. Den vita laminatskivan är 75×100 cm, klaffen är 75×24 cm. Kantlister av massiv bok i naturfärg. Monteringsbart bokunderrede i naturfärg. Vikt 20 kg. Priset på bord Saturnus är oslagbart!

46615 vitt/natur, med moms kr **55:—**

Stol Tellus [MED] [VÄN] [FAKTA] beskrivs på sidan 104. 48950 rödbets, med moms kr **24:—**
Dyna Mandi, se sidan 107.

Hel möbel Saturnus/Tellus, bord och fyra stolar.

46612 komplett, med moms kr **150:—**

Takarmatur Bom, se sidan 167. Matta Twiggy orange, se sidan 190.

SKÖVDE/RÖNNÖ 2/STELLA. Naturbonad bok, ytbehandlad med klar plastlack. Starka och oömma möbler, precis det som behövs i kök.

Soffa Skövde är ritad av arkitekt Karin Mobring. Bok i naturfärg till stommen. Polyeterdynorna är klädda med bomullstyg Snärta i rött. Sitsunderlaget är en plywoodbotten. Höjd 78 cm, längd 118 cm och djup 59 cm. Sitshöjd 46 cm och sitsdjup 46 cm. Vikt 13 kg.

48893 bok natur/Snärta rött, med moms kr **165:—**

Bord Rönnö 2 [MED] [VÄN] [FAKTA] Fast skiva, 70×90 cm, och två utdragsskivor om 30 cm vardera. Utdragsskivorna dras fram på stigande regler och med dem kan bordet bli 90×100 cm och 90×130 cm. Samtliga tre skivor är belagda med Perstorpsplattan nr 452, signerad av Sigvard Bernadotte. Kantlistning med ramin. Höjd 74 cm. Vikt 24 kg.

46602 pris med moms kr **97:—**

Stol Stella [MED] [VÄN] [FAKTA] beskrivs på sidan 104. 48905 bok natur, med moms kr **25:—**
Dynan på bilden, Samba, se sidan 108.

Takarmatur Tyrol vit, se sidan 165. Matta Finnbo röd, se sidan 181.



Frisco

Saturnus/Tellus

Skövde/Rönnö 2/Stella



Hallen. Det glömda rummet i alltför många hem

Mörk och trång. Dörrar och vinklar och fasta garderober lite här och var. Det är svårt att få ordning på en sådan hall. Men det går! IKEA har många bra hallmöbler, sådana som kräver stora utrymmen och sådana som går in nästan överallt. Naturträ, betsad och lack. Färgglädje och stimulans. Det är vad som behövs i rummet, som ska ta emot er då ni kommer hem.

Många gör det lätt för sig, sätter upp en spegel och en taklampa. Andra lägger ner sin själ i jobbet och får en ändamålsenlig och trivsamt hall. Det behöver inte bli dyrt att göra något bra av hallen. Det kan ni lätt kontrollera på de här sidorna.

Prisma/Robin

PRISMA/ROBIN. De bästa hallmöblerna är inte alltid gjorda just för hallen. Se bara på Prisma! Här har vi valt ut ett par delar från en förvaringsmöbel på sidan 90. Vitlack liksom spegeln Robin.

Prisma. Två förvaringshyllor Prisma 60, 38663 pris per styck 57: — med moms. En förvaringshylla Prisma 120, 38664 pris per styck 95: — med moms. Vitlack.

Kombinationen på bilden kostar med moms kr ... **209: —**
Spegel Robin beskrivs på sidan 112. 57×119 cm. 53467 vitlack, med moms kr **56: —**

Tamburhylla Hank är 32 cm hög och 30 cm djup. Hyllram och ribbor i massiv teak. Förmässigade konsoler och rör. Dubbelkrokar av mässing. Se Hank i furu på sidan 112.

82412 teak bredd 80 cm kr **64: —**. 82413 teak bredd 100 cm kr **72: —**.
 82414 teak bredd 120 cm kr **82: —**. 82415 teak bredd 140 cm kr **96: —**.

Vägglampa Klot 3, se sidan 166. Matta Dublin grå och gardin Kobbelt, tillhör miljövaruhusens kollektion.

ARAMI/PORTAL. En raffinerad färgkombination och en praktisk möbel. Svartbetsad hallbänk och rödbetsad spegel.

Hallbänk Arami beskrivs på sidan 118. 37051 svartbets, med moms kr **118: —**

Spegel Portal är 130×90 cm. 12 cm bred ram av furu i naturfärg eller betsad i rött eller grönt. Prima glas. Vikt 18 kg. 53455 natur, rödbets eller grönbets, med moms kr **128: —**

Polyeterdynan på hallbänk Arami heter **Mette** och säljs separat. Klädd med rött eller orange Mollskinn. 27310 per styck kr **12: —**.

Klädhängare Cubb görs av varmböjd rödbok. Ni kan få den bonad i naturfärg eller betsad i rött eller grönt. 184 cm hög, diametern är 42 cm. Vikt 4 kg. 56755 naturfärg, med moms kr **72: —**
 56755 betsad, med moms kr **74: —**

Lampett Matros, se sidan 171. Matta Birka grå, se sidan 192.

Arami/Portal



ROBIN. Annorlunda hallmöbel, ung och färgglad. Röd eller vit plastlack. Form: Gillis Lundgren.

Hallbord Robin är 82 cm långt, 50 cm brett och 50 cm högt. Vändbar skiva med laminat, vit på ena och svart på andra sidan. Sidorna är släta. Undertill ett V-format förvaringsutrymme för tidningar. Monterbart. Vikt 14 kg.

41335 vitlack, med moms kr **98:—**
41335 rödlack, med moms kr **102:—**

Spiegel Robin är 57×119 cm. Lackerad i vitt, rött eller blått. Se beskrivningen på sidan 112. Ramen är 45 mm bred. Vikt 9 kg.

53467 vitlack, med moms kr **56:—**
53467 rödlack eller blålack, med moms kr **58:—**

ARAMI 1/BLICK. Byrå Arami 1 tillhör serien på sidan 118. Svartbetsad. Spegeln är också en nyhet i kollektionen.

Byrå Arami 1 är 49 cm hög, 46 cm bred och 48 cm djup. Två lådor med mässingsknoppar. Vikt 18 kg.
37052 svartbets, med moms kr **88:—**

Spiegel Blick har glaskvalitet AA. Ramen är svartbetsad. Ytterkanten på ramen har en dekorativ, förmässigad list. Tre mässingsknoppar. Formatet är 46×85 cm. Vikt 4 kg.

53052 svartbets, med moms kr **88:—**

LEIF. Furulinjen. Ledig och praktisk hallmöbel i naturfärg. Lågrpris så det märks.

Hallbänk Leif är ytbehandlad med plastlack. Två stora avlastningsskivor, hela sidor och sargar. Stabil nog att sitta på. 80 cm bred, 40,5 cm djup och 43 cm hög. Monterbar. Vikt 12 kg.

41150 furu natur, med moms kr **70:—**

Spiegel Leif har stående ram och fyllning av trä nertill. 60,5×119 cm. 4 cm bred ram. Vikt 9 kg.

53361 furu natur, med moms kr **74:—**

EGYPT/LYS. Hallbänk, som man kan sitta på, och spegel med belysning. Till Egypt-bänken kan ni välja polyeterdyna **Mette** (27310) som är klädd med rött eller orange Mollskinn. Dynan kostar **12:—** per styck.

Hallbänk Egypt är 42 cm hög med massiva, överskjutande kantlister och lös kassett. Höjd 61,5 cm, bredd 33 cm och längd 79,5 cm. Monterbar. Vikt 9 kg.

40907 teak, med moms kr **83:—**

Spiegel Lys är 44×122 cm. Massiv bangkokteak. Vikt 9 kg. Armaturen är S-märkt. Två meter ledning följer med. Mellanströmbrytare.

53370 teak, med moms kr **108:—**

SFÄR/PORGY. Hallbord Sfär i jakaranda och hallbord Porgy i ljus ek är samma modell. Spiegel Sfär finns i samma träslag. Form: arkitekt Karin Moberg. Hallbordet är 50 cm högt, 60 cm brett och 32 cm djupt. Invändiga lådmått 28×54×10 cm. Spegelns ram är rakt skuren, gjord av massivt trä och avrundad precis intill glaset. Måtten är 44×122 cm. Hallbordet väger 10 kg och spegeln 9 kg.

41375 hallbord Sfär jakaranda, med moms kr **118:—**

41275 hallbord Porgy ek, med moms kr **85:—**

53475 spegel Sfär jakaranda, med moms kr . **108:—**

53475 spegel Sfär ek, med moms kr **88:—**

IKEA-prisledaren!



IKEAs konsekventa lågrislinje är välkänd både inom och utom landet. Allt fler prismedvetna konsumenter inser vad IKEAs rejäla satsning på priserna betyder för dem. IKEA i Sverige, Norge och Danmark har inneburit nya, stimulerande möjligheter för möbelköparna.

Köptryggheten är inte någon ny uppfinning hos IKEA. Returrätten på alla varor, utom specialbeställda, fanns inskriven redan i den första IKEA-katalogen. Full belåtenhet eller pengarna tillbaka!

Robin



Arami 1/Blick



Leif



Egypt/Lys

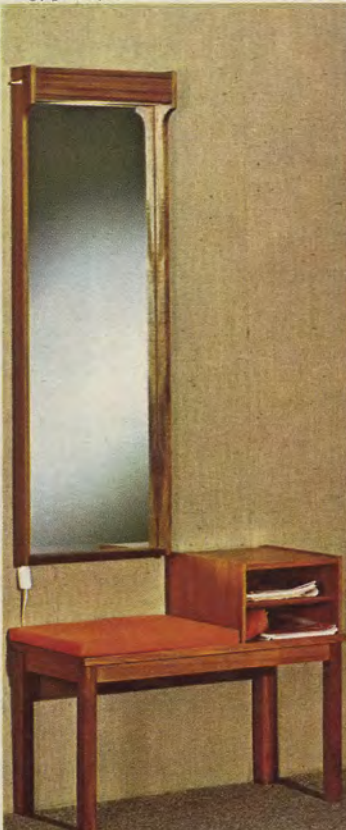

Sfär/Porgy



NYBO/SILJAN. Furubänk med tre stora lådor och furuspegel med ljusramp. Man kan sitta på bänken, det finns en polyeterdyna att köpa till. Bänken är ritad av arkitekt Karin Mobring och spegeln av arkitekt Erik Wörts. Det är förstås inte en möbel för den allra minsta hallen. Men å andra sidan är den inte särskilt skrymmande. Furu är skönt, inte sant?

Hallbänk Nybo är 40 cm hög, 113 cm lång och 40 cm djup. Invändiga lådmått 31×35×22 cm. Vikt 18 kg. Materialet är furu natur eller rödbets, ytbehandlingen är klar plastlack. Massiva knoppbandtag. 41248 furu natur eller rödbets, med moms kr **118:—**

Polyeterdyna Femett, 40×55×4 cm, är klädd med ett randigt grönt tyg som heter Meko. 27143 pris per styck, med moms kr **13:50**

Spegel Siljan. Furu natur och mörkblå lack. Spegelglas är infällt i träet, glaskvaliteten är förnämlig. Storleken är 95×128 cm. Frontträet är knivskuren furu, sidornas ramar är 6 cm höga. Vikt 19 kg.

53479 spegel, med moms kr **162:—**

Ljusramp Siljan (ej på bilden). Placeras överst på spegeln. S-märkt med tre ljuspunkter. Två meter vit led-

ning, mellanströmbrytare och stickpropp följer med. 53478 ljusramp, med moms kr **45:—**

Tamburhylla Hank i furu. Görs med ram och ribbor av plastbehandlat trä. Metalldelarna är förnicklade. 32 cm hög och 30 cm djup. 82412 bredd 80 cm kr **64:—**. 82413 bredd 100 cm kr **72:—**. 82414 bredd 120 cm kr **82:—**. 82415 bredd 140 cm kr **96:—** med moms. Hank i teak är beskriven på sidan 110.

COMET LB/LEIF. Furu och mörkblå plastlack. Arkitekt Thomas Jelineks fina Comet-serie är en bekant-skap värd att göra. Se den på sidan 91 här i katalogen. Funktionella, formriktiga möbler som det är ett nöje att bo med. För hallen här har vi valt byrå LB med två lådor. Spegel Leif, se den också på sidan 111, passar utmärkt.

Byrå Comet LB är 44 cm hög, 84 cm bred och 50 cm djup. Invändiga lådmått 77×44×11 cm. Tålig ytbehandling. Lådförstyckena är lackerade i mörkblått. Lägg märke till det stora, delade furuhandtaget. Vikt 25 kg.

37173 furu natur/mörkblå, med moms kr **124:—**

Spegel Leif är 60,5×119 cm. Ramen är 4 cm bred. Vikt

9 kg. Hel fyllning av trä nertill. Utomordentligt bra glas.

53361 furu natur, med moms kr **74:—**
Lampett Matros, se sidan 171.

BÄNK MER/ROBIN. Bänken tillhör Gillis Lundgrens populära Mer-serie som ni hittar på sidan 87. TV-bänk kallar vi den. Men den gör bra tjänst här i hallen och på många andra ställen. Den finns i vit plastlack men ni kan också få den i rött. Spegel Robin finns i både vitt, rött och blått.

Bänk Mer har två öppna fack, delade med en mellanvägg. Invändigt djup är 39 cm, höjd 30 cm och bredd 37 cm i vardera utrymmet. Vikt 11 kg. Lackerad med plastlack. Se också sidan 87.

37695 vitlack, med moms kr **62:—**

Spegel Robin har 45 mm bred ram. Måtten är 57×119 cm. Vikt 9 kg. Glas är av AA-kvalitet, samma utmärkta glas som de flesta av våra speglar är utrustade med. Det är kvalitet som syns.

53467 vitlack, med moms kr **56:—**

53467 röd- eller blålack, med moms kr **58:—**
Takarmatur Etna, se sidan 165.

Nybo/Siljan

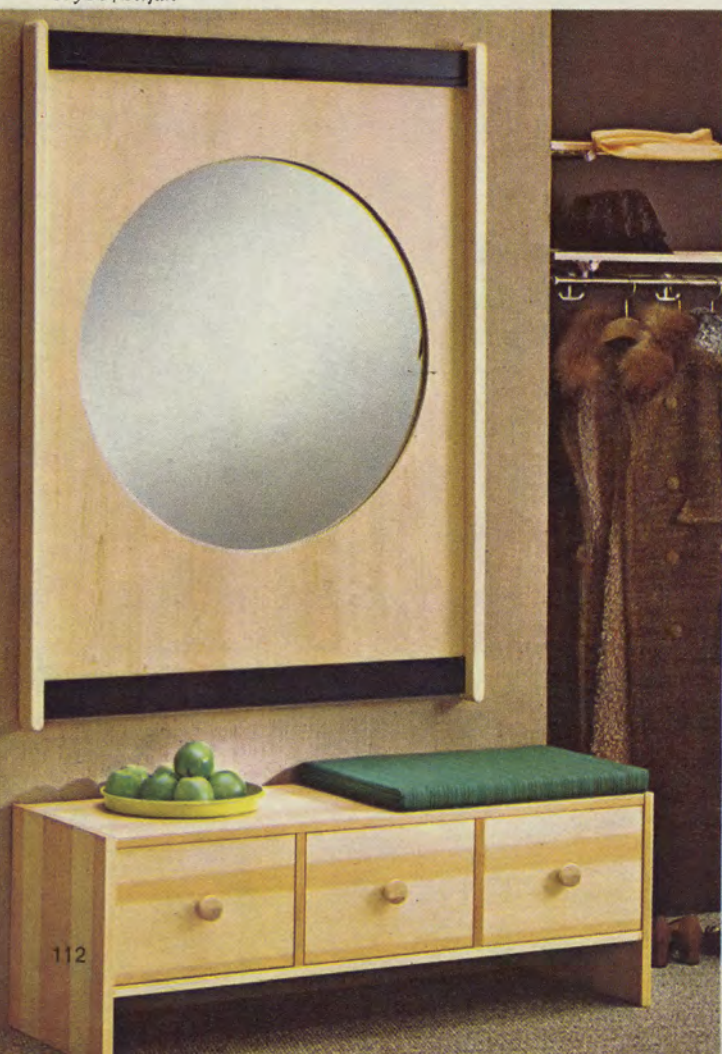

Comet LB/Leif



Bänk Mer/Robin



CONTI. Hallmöbel av valnöt — stor och rejäl spegel av god kvalitet och modern, låg hallbänk på sockel. Träet är plastbehandlat. Form: Gillis Lundgren.

Hallbänk Conti är 130 cm lång och 40 cm djup (42 med handtagen av mässing). 37 cm hög. Vikt 25 kg. Två lådor med invändiga mått 60×35,5×9,5 cm. Det öppna fackutrymmet är 39 cm djupt. Snygg och praktisk möbel i ett vackert träslag.

40840 valnöt, med moms kr **190:—**

Spegel Conti har 7 cm bred ram och glas av utmärkt kvalitet. Yttermåtten är 65×134 cm. Vikt 12 kg.

53075 valnöt, med moms kr **92:—**

40839 hallmöbel Conti. Komplet med hallbänk och spegel i valnöt. Pris med moms kr **275:—**

Gigi. Enpunktslampett av matt mässing med rutpressad kupa. 11,5 cm i diameter och höjd 11,5 cm. Vägghavstånd 13 cm. Vikt 1,1 kg. 01004 kr **34:—** med moms.

MTP/IDOL. Ljus ek med klar plastlack. Fräscht och vackert trä, inte minst i hallen som sällan är särskilt ljus. TV-bänk MTP är rejäla doningar, något stabilare får man leta efter.

TV-bänk MTP. 40 cm hög, 110 cm lång och 40 cm djup. Lådorna har invändiga mått 48×34×8 cm. Vikt 26 kg.

37752 ek, med moms kr **136:—**

Polyeterdyna Femett i randigt grönt tyg Meko passar till MTP-bänken.

27143 pris per styck kr **13: 50** med moms.

Spegel Idol med ram av massiv ek är 65×134 cm. Ramen är 7 cm bred. Vikt 13 kg.

53235 ek, med moms kr **86:—**

Lampett Suomi, se sidan 171.

PERFEKT/IDOL. Hallbänk Perfekt ingår i en bänkserie, som ni kan se på sidan 77. Form: Gillis Lundgren. Ni kan få Perfekt i ljus ek som här på bilden eller i jakaranda.

Hallbänk Perfekt 100 är 37 cm hög, 100 cm lång och 40 cm djup. Underrede med hela gavlar och långsgående sargar. Monterbar. Vikt 9 kg.

52682 ek, med moms kr **87:—**

52682 jakaranda, med moms kr **112:—**

Polyeterdyna Perfekt är klädd med blå manchester. 27337 pris per styck kr **12:—** med moms.

Spegel Idol är 65×134 cm. Ramen är 7 cm. Vikt 13 kg. Kvalitetsglas. 53235 ek, med moms kr **86:—**

EXCELLENT 1/GALANT. Jakarandamöbel för hallen — rejäla mått och god funktion. Den mörka, lyxiga jakarandan gör hallen sobert elegant och det är ju dessutom ett särskilt tåligt träslag.

Hallbord Excellent 1 är 41 cm högt, 85 cm långt och 43 cm djupt. Benhöjd 22,5 cm. Vikt 18 kg. Den stora lådan har invändiga mått 38×78×12 cm.

37268 jakaranda, med moms kr **145:—**

Spegel Galant har 7 cm bred ram av jakaranda. Den är totalt 65×134 cm och väger 12 kg.

53178 jakaranda, med moms kr **94:—**

40925 hallmöbel Excellent I/Galant. Komplet med hallbord och spegel i jakaranda, med moms kr **235:—**

PORTAL. Färgstarkt och ändamålsenligt för hallen. Stor spegel med 12 cm bred ram av furu och fyråldig byrå som är 50 cm hög. Furu natur eller betsad i rött eller grönt.

Byrå Portal 50 [MED] [VÄN] [FAKTA] finns också på sidan 115. Formgivare är arkitekt Karin Mobring. Höjd 50 cm, bredd 90 cm och djup 42 cm. Vikt 31 kg.

39345 valfri färg, med moms kr **148:—**

Spegel Portal har yttermått 130×90 cm. Prima glas, AA-kvalitet. Vikt 18 kg.

53455 valfri färg, med moms kr **128:—**



Conti
Perfekt/Idol

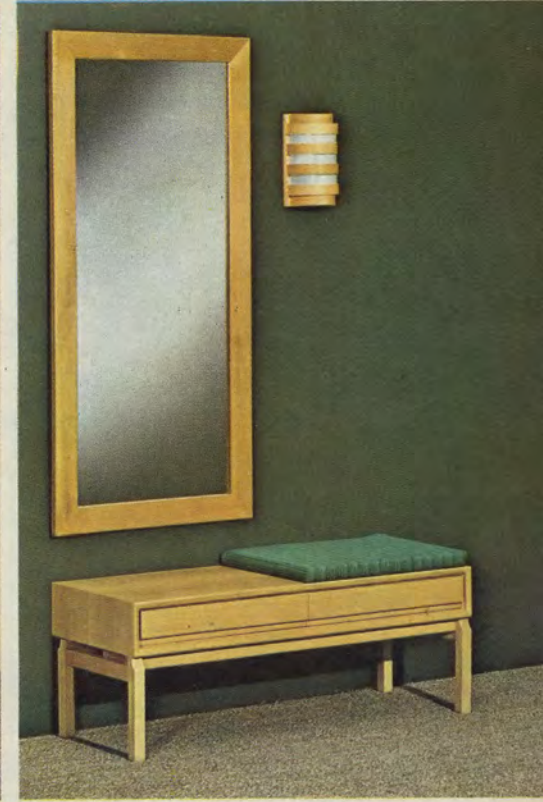

MTP/Idol

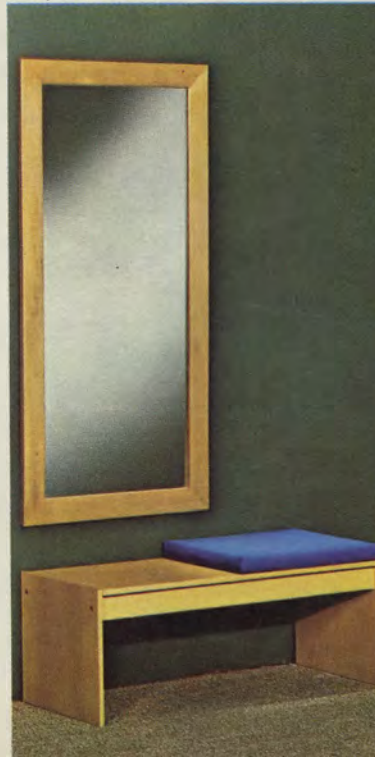

Excellent 1/Galant



Portal

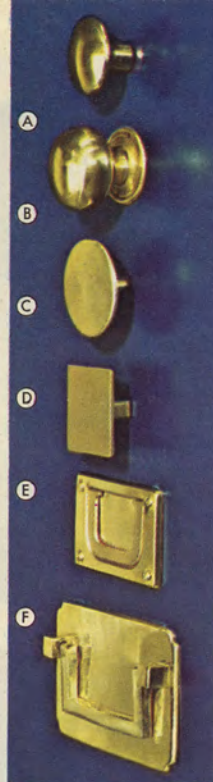

MÄSSINGSBESLAG OCH MÄSSINGSKNOPPAR. För möbler och dörrar och köksinredning. De ordinarie knopparna till en del av våra förvaringsmöbler levereras lösa och kan alltså bytas ut mot någon av de här.

(A) Balans. Gjord av plast med tjock mässingsbeläggning, 37 mm i diameter. 57552 sex styck med skruvar kr **6: 75.**

(B) Kabin. Engelsk mässingsknopp, 40 mm diameter. 57555 sex styck med runda mässingsbrickor kr **19: —.**

(C) Ego. Dragknapp av förmässigad metall. 45 mm diameter. 57553 sex styck med skruvar kr **11: —.**

(D) Ackord. Storlek 40×40 mm, förmässigad metall. Till möbler, garderober och kök. 57550 sex styck med skruvar kr **10: 50.**

(E) Alba. Beslag av förmässigad metall, utanpåliggande typ 68×44 mm. 57551 sex styck med skruvar kr **15: —.**

(F) Fasad. Kraftigt beslag av ren mässing, utanpåliggande typ 100×65 mm. 57554 två styck med skruvar kr **15: —.**

Observera! Priserna gäller inklusive moms (11,11 %). Beslag expedieras alltid i separat postförsändelse och porto tillkommer.

(1) LANGE MED VÄN FAKTA Hög byrå med sex stora lådor. Ni får bra förvaringsutrymmen utan att behöva offra dyrbar golvplats. Ni kan välja Lange trävit (obehandlad, kvistren furu) eller lackerad i vitt eller rött. Knopp-handtag i furu som på bilden. Lådornas invändiga mått är 50×35,5×19 cm. Byrån är 147 cm hög, 56 cm bred och 41 cm djup. Vikt 48 kg. Många känner sig positivt överraskade av det låga priset — vi är säkra på att ni också hör till dem. Det blir mycket för pengarna.

39241 trävit furu, med moms kr **143: —**
 39240 vitlack, med moms kr **160: —**
 39240 rödlack, med moms kr **165: —**

(2) FURI. Rymlig byrå i två storlekar — tre eller fem lådor. Lackerad i vit plastlack. Lådorna har överfalsade förstycken och knopp-handtag. Invändiga lådmått 58×30×15 cm.

Byrå Furi 3, trelådlig, är 78 cm hög, 66 cm bred och 35 cm djup. Vikt 23 kg.
 39120 vitlackerad, med moms kr **94: —**

Byrå Furi 5, femlådlig, har mått som den låga byrån men är 116 cm hög. Vikt 34 kg.
 39121 vitlackerad, med moms kr **138: —**

(3) ARAMI byrå 2. Fyrlådlig "tvåvåningsbyrå", betsad i grönt eller svart. Byrån ingår i en möbelserie som vi samlat på sidan 118. Mässingsknoppar som standard. Annorlunda färgalternativ, trevlig form och lågt pris. Redan nu, efter ett par månaders gästspel, håller Arami på att bli en "stor" möbel på våra miljövaruhus. Och det inte utan orsak. Lådorna har invändiga mått 39×43×17 cm. Arami byrå 2 är 49 cm hög, 90 cm bred och 48 cm djup. Vikt 30 kg.
 37050 grön- eller svartbets, med moms kr **155: —**



① **PORTAL 50 och 70.** Furubyrå i två storlekar, ritad av arkitekt Karin Moberg. Portal finns i naturfärg eller betsad i rött eller grönt. Ytbehandling med klar plastlack. Sockeln, alla kantlister och knoppar görs av massiv furu. Lådorna har invändiga mått 38,5×36×17 cm. Se byrå Portal 50 också på sidan 113.

Byrå Portal 50 [MED] [VÖN] [FAKTA] har fyra lådor. 50 cm hög, 90 cm bred och 42 cm djup. Vikt 31 kg.
39345 valfri färg, med moms kr **148:—**

Byrå Portal 70 [MED] [VÖN] [FAKTA] har sex lådor. 70 cm hög, 90 cm bred och 42 cm djup. Vikt 37 kg.
39344 valfri färg, med moms kr **183:—**

② **ULF.** Byrå i tre storlekar. Tre, fyra eller sex lådor med invändiga mått 70×33,5×12,5 cm. Ljus ek eller teak, ytbehandlingen är klar plastlack. Lådbottarna är vitlackerade, lådsidorna görs av fog och förstyckena är fanerad spånskiva. Byrån står på sockel.

Byrå Ulf 3, trelådig, är 51 cm hög, 75 cm bred och 37 cm djup. Vikt 19 kg.
39425 ek eller teak, med moms kr **104:—**

Byrå Ulf 4, fyrlådig, är 66 cm hög. Vikt 22 kg.
39426 ek eller teak, med moms kr **128:—**

Byrå Ulf 6, sexlådig, är 106 cm hög. Vikt 24 kg.
39427 ek eller teak, med moms kr **173:—**

③ **VANÅS.** Sjulådig byrå av plastbehandlad furu. Naturfärg, rödbets eller blåbets. Gott om utrymmen och ändå inte dyr. Invändiga lådmått 66×34,5×10,5 cm. Lådbottarna är lackerade i grått, lådsidorna görs av furufog. Svarvade knoppbandtag av furu. 7 cm hög sockel. Höjd 109 cm, bredd 71,5 cm och djup 40 cm. Vikt 38 kg.
39430 valfri färg, med moms kr **185:—**

④ **SILJAN.** Förvaringsmöbler av allmogetyp i naturbonad furu och mörkblå plastlack. Form: arkitekt Erik Wörts. Stora mässingsbeslag.

Byrå Siljan med två lådor är 49 cm hög, 95 cm bred och 43 cm djup. Lådorna är invändigt 86,5×38 cm och 14,5 respektive 24,5 cm djupa. Vikt 22 kg.
39400 furu natur/mörkblå lack, med moms kr **165:—**

Förvaringskista Siljan har mått som byrån. Lock med mässingshandtag. Det fälls upp till ett automatlåst läge. Invändigt förvaringsutrymme 90×38×40 cm. Vikt 23 kg.
39401 furu natur/mörkblå lack, med moms kr **145:—**

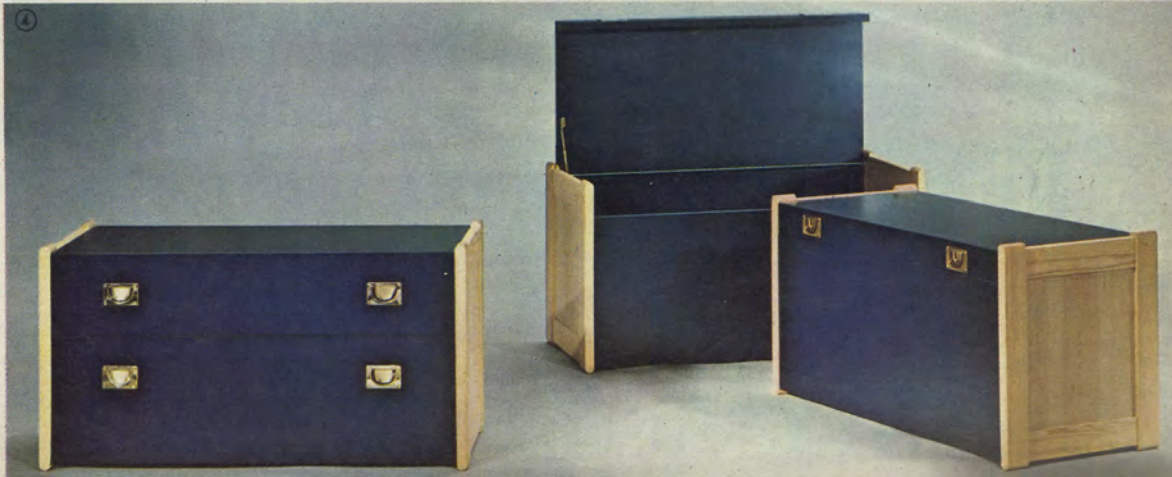

Symbolen för lågpris



①



②

① **LOUIS XVI.** Stilbyrå med flammig marmorskiva. Intarsian görs av almrot, limba, parabarosa och gul lind. Ben och friser av ostindisk jakaranda, rutorna är bubinga och ådern är av buxbom och svart päron. Alla träslagen har sina naturliga färgnyanser. Byrå Louis XVI tillverkas hantverksmässigt med lamell. Sargen och benen har helgjutna mässingsbeslag. Varje byrå är signerad. Låsbara lådor. 74 cm hög, 80 cm bred och 44 cm djup. Vikt 41 kg. 41835 pris med moms kr **515: —**



③

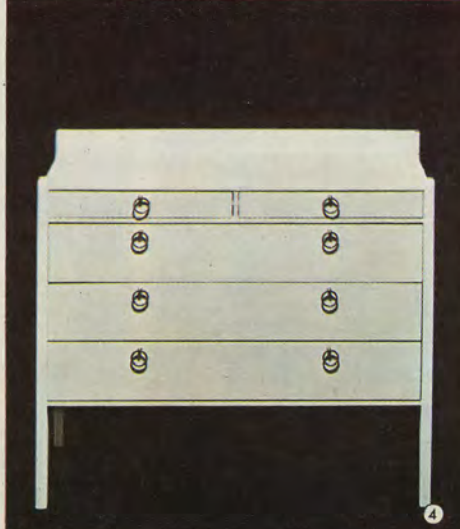

④

② **LOUISE.** Hallbyrå i gammal vacker stil med svängda gavlar och svängd framsida. Rutor med mahogny och åder av lönn — lådfrisen görs av jakaranda. Handskuren sockel och skiva av flammig marmor. Två låsbara lådor. 68 cm hög, 72 cm bred och 35 cm djup. Vikt 25 kg. 41840 pris med moms kr **345: —**

③ **KOLONIAL.** Byrå av mörkbetsad mahogny och mahognybetsad rödbok. Ritad av arkitekt Erik Wörts för sovrumsmöblen med samma namn på sidan 151. Rymlig, välgjord och klassiskt stilfull byrå, som passar in i många sammanhang. De fem lådorna med metallhandtag är invändigt fänerade i björk och ytbehandlade. De invändiga lådmåtten är 70×37 cm, de tre övre lådorna är 11,5 cm djupa och de båda understa 16,5 cm djupa. Byrån är 110 cm hög, 82 cm bred och 46 cm djup. Benhöjd 19 cm. Vikt 43 kg. 39220 mahogny, med moms kr **460: —**

④ **HEMSÖ-71.** Vitlackerad byrå med ringhandtag av metall. Ritad av Gillis Lundgren till sovrumsmöblen på sidan 153 — funktionsduglig och snygg också i andra interiörer. Högst upp finns två mindre lådor (37×36,5×5 cm) och därunder finns tre stora lådor med invändiga mått 78,5×36,5×11,5 cm. Också invändigt lackerade i vit lack. Skivan har på sidorna och baktill en uppstående kant — Hemsö-71 kan därför också användas som toalettbyrå. Höjd 75 cm, bredd 86 cm och djup 42,5 cm. Vikt 24 kg. 39154 vitlackerad, med moms kr **192: —**

⑤ **MERINO.** Form: arkitekt Karin Mobring. Hög och låg byrå lackerad med vit, oöm plastlack. Merino står på sockel och är alltså städvänlig. Många väljer dessa byråer som inredning i sovrummet, där behövs verkligen lådor i mängd. Se Merino även på sidan 154.

Byrå Merino 3 MED VÆN FAKTA är trelådig. 60 cm hög, 60 cm bred och 45 cm djup. Lådornas invändiga mått är 41×54×13,5 cm. Runda knopphandtag. Vikt 16 kg. 50580 vitlack, med moms kr **142: —**

Byrå Merino 6 MED VÆN FAKTA är sexlådig. Mått som den trelådiga byrån men 110 cm hög. Vikt 29 kg. 50581 vitlack, med moms kr **208: —**

⑥ **LEKSAND.** Linnekista av furu, laserad i antikbrun färg. En bra present till den unga dottern som gärna vill "samla" till sitt eget hem. Leksand har hamrade järnbeslag och kulfötter. 90 cm lång, 52 cm djup och 45 cm hög. Inredd med sylåda som har fyra fack. Vikt 20 kg. 57310 furu, med moms kr **127: —**

⑦ **TÖRNROSA.** Till nytta och glädje — en linnekista med smått romantiska drag. Lackerad i vitt med färgmönster, ritad av en konstfackselev. Enkel och ren form. Invändigt lackerad i vitt. 85 cm lång, 47,5 cm djup och 43 cm hög. Vikt 17 kg. 57540 lackerad, med moms kr **147: —**

Bekväma arbetsplatser både för vuxna och skolbarn

① **NIKKA-71.** Nya handtag i år. Och nu finns Nikka-71 dessutom i både ek och teak. Det här är ändamålsenlig möblering till lågt pris. Kombinerar fram den möbel ni behöver, och ändra om när ni vill. Hurtsar, benparti och arbetskkivor. Ytbehandling med klar plastlack. Massiva kantlister av ek respektive teak.

Hurts Nikka-71 1, till höger på bilden, har fyra lådor med invändiga mått 37×48,5×13 cm. Höjd 72,5 cm, bredd 44 cm och djup 57 cm. Vikt 17 kg.

50600 ek eller teak, med moms kr **103:—**

Hurts Nikka-71 2, till vänster på bilden, har en 27 cm djup låda för hängmappar och två lådor med invändiga mått 37×48,5×13 cm. Vikt 17 kg.

50601 ek eller teak, med moms kr **99:—**

Benparti Nikka-71 är 72,5 cm högt och ska skruvas fast under arbetskkivan. Vikt 3 kg.

50602 ek eller teak, med moms kr **29:—**

Arbetskkiva Nikka-71 finns i två storlekar, 20 mm tjock. Vikt 7 respektive 9 kg.

50603 ek eller teak 60×125 cm, med moms kr **61:—**

50604 ek eller teak 60×150 cm, med moms kr **71:—**

Karmstol Hilton, se sidan 103. Arbetslampa Galej 2 gul, se sidan 165. Gardin Ekebo mörkbrun, se sidan 175.

② **TIVED.** Skrivbord i teak med gott om lådor. Stor och bra skiva, 50×115 cm, ytbehandlad med oöm lack. Höjd 72,5 cm. Ni kan ställa Tived fritt i rummet, även baksidan är fanerad och ytbehandlad. Mittenlådan är invändigt 46,5×38×5 cm. De åtta lådorna i hurtsarna är naturvita med grålackerade bottnar, de invändiga måtten är 25×38×8 cm. Monterbart. Vikt 40 kg.

50855 teak, med moms kr **199:—**

Stol Terje med svart skinnimitation finns på sidan 103.

③ **LÄRA 70.** Hem- och läxskrivbord i ljus, plastbehandlad furu. Hurts, som kan placeras till höger eller vänster, med tre lådor, invändiga mått 47,5×25×5,5 cm. Enkelt skrivbord men välproportionerat och funktionsdugligt. Skivan är 60×110 cm, höjden 74 cm. Vikt 26 kg. Monterbart. Lägga märke till priset!

50547 furu natur, med moms kr **147:—**

Arbetsstol Flit blå, se sidan 104.

④ **EXKLUSIV.** Skrivbord av mörk, elegant jakaranda. Form: arkitekt Erik Wörts. Ändamålsenligt, tåligt och välgjort. Skivan har massiv kantlist och sarg i jakaranda — måtten är 150×78 cm. Höjd 73 cm. Ytbehandlad med Polyuretanlack ●, den tåligaste yta vi kan erbjuda er. Se sidan 7. Exklusiv har två hurtsar i sargen. Den vänstra med tre lådor, den högra med ett förvaringsfack. Bakifrån sett ger hurtsarna öppna utrymmen, båda med en hylla. Monterbara benpartier. Vikt 60 kg.

50280 jakaranda, med moms kr **845:—**

Stol Mustang, se sidan 102.



Nikka 1



Nikka 2



Benparti

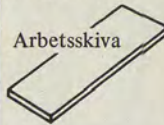

Arbetskkiva



②



③



④



④

Arami. Rejåla och roliga möbler med bra funktion

Ni ser alla delarna i Arami-serien längst ner på sidan. Hurts, byråar, stödben, hallbänk och bokhyllor. Här på sidan har vi mest visat hur användbar och prydlig den trelådiga hurtsen är. Byrån med fyra lådor finns på sidan 114, byrån med två lådor på sidan 111 och hallbänken på sidan 110. Till Arami finns stödben. Arbetsskiva Tore i bok eller vitlack från sidan 122 passar exakt. Låga socklar. Gott om bra utrymmen. Lågt pris. Vi satsar stort och seriöst på den här utmärkta möbeln. Ett nytt inslag i vår lågprislinje.

Hurts Arami är 70 cm hög, 46 cm bred och 48 cm djup. De tre lådorna har invändiga mått 39×43×17 cm. Ytbehandling med klar plastlack. Svart- eller grönbets. Vikt 23 kg.

37053 valfri färg, med moms kr **118:** —

Byrå Arami 1, se också sidan 111, är 49 cm hög, 46 cm bred och 48 cm djup. Invändiga lådmått 39×43×17 cm. Vikt 18 kg.

37052 svartbets, med moms kr **88:** —

Byrå Arami 2, se också sidan 114, är 49 cm hög, 90 cm bred och 48 cm djup. Fyra lådor med invändiga mått 39×43×17 cm. Svart- eller grönbets. Vikt 30 kg.

37050 valfri färg, med moms kr **155:** —

Stödben Arami är 70 cm höga, dvs. har samma mått som hurtsen. Skruvas fast under arbetsskivan — se de olika bänkskivorna till serie Tore på sidan 122. Stödben Arami i svart- eller grönbets väger 4 kg.

37056 valfri färg, med moms kr **15:** —

Hallbänk Arami, se också sidan 110, är 40 cm hög, 113 cm bred och 48 cm djup. Tre lådor med invändiga mått 39×43×17 cm. Vikt 32 kg.

37051 svartbets, med moms kr **118:** —

Bokhylla Arami 1 är 67,5 cm hög, 46 cm bred och 24 cm djup. Två fasta hyllor. Svart- eller grönbets. Vikt 8 kg.

37054 valfri färg, med moms kr **34:** —

Bokhylla Arami 2 har två fasta hyllor. Den är 90 cm bred, 67,5 cm hög och 24 cm djup. Svart- eller grönbets. Vikt 10,5 kg.

37055 valfri färg, med moms kr **48:** —

Bild 1

Tre hurtsar Arami svartbets. En bokhylla Arami 2. En bänkskiva Tore av bok i naturfärg, 200 cm. 475: — med moms. Karmstol Torpet, se sidan 103. Takarmatur Tyrol, se sidan 165.

Bild 2

En hurts Arami grönbets. Ett stödben Arami. En bokhylla Arami 1. En bänkskiva Tore i bok, 120 cm. 212: — med moms. Stol Tellus, se sidan 104. Bordlampa Kobra, se sidan 170.



Arami: bild 1
Arami: bild 2

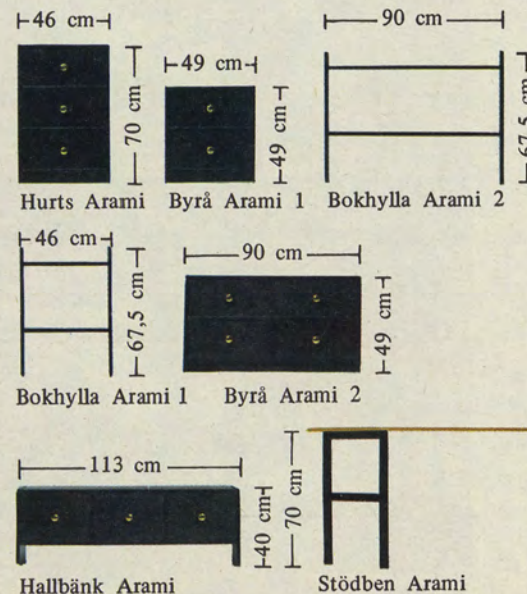

RODEL/SALA/ALI. Det fina med dagens möbler är det enkla och funktionella — inget tillkrånglat och inget särskilt dyrt. Tag Rodel-skivan och benbockar Sala som exempel. Skivan är 90×150 cm, den görs av vit, glasfiberarmerad plast. Benbockarna Sala, 19 mm stålrör, är vitlackerade eller gånseloxerade. Arbetshöjden är bekväma 70 cm. Rodel/Sala är ett utmärkt arbetsbord (och varför inte matbord?) till verkligt lågt pris. Benbockarna säljs i par.

50804 plastskiva Rodel vit, med moms kr . . . **93:—**

50830 två benbockar Sala, valfri färg, kr . . . **30:—**

Arbetsstol Ali. Bra stol till lågt pris. Ali har formpressad och polyeterstoppad sits- och ryggbricka, klädd med svart konstläder. Stativet är förkromat. Sitsen är vridbar och höj- och sänkbar. Ryggbrickan har separat inställning i höjd och djup. Sits höjd 41/54 cm. Bredd 47 cm och djup 46 cm. Vikt 8 kg.

47015 pris med moms endast kr **69:—**

Mer Fack, se sidan 87. Armatur Klocka, se sidan 170.

TORE LÄXBORD. Här är ett praktiskt läxbord, delar av den outtömligt inspirerande möbelserien Tore, som ni hittar på sidan 122. Rödlackerad hurts med fem lådor, benparti och 120 cm lång bokskiva i naturfärg. Det finns fler alternativ på både skiva och lackfärg. 50923 komplett läxbord (hurts Tore 61, benparti Tore rödlack, bänkskiva 62×120 cm i bok natur), med moms kr **145:—**

Karmstol Torpet, se sidan 103. Lampa Ricta, se sid 170.

SANDÖ. Seriemöbel av knivskuren, plastbehandlad furu. Nätt och funktionell med bra utrymmen — lätt-placerad och lätt att kombinera med. Skåpets, hurtsens och byråns sidor har kraftig, massiv fururam med fyllning. Dörrarna med snäpplås har plywood-speglar och knopphandtag av massiv furu. Ryggarna är in- och utvändigt lackerade i vitt, också lådbottnarna är lackerade. Lådsidor av furufog och dubbelfanerade förstycken av spånskiva. Bokhyllorna är gjorda på spånskiva med kraftiga, massiva kantlister.

Skåp Sandö DD är 74,5 cm högt, 72 cm brett och 52,5 cm djupt. Invändig hylla 68×46 cm. Vikt 24 kg.

37960 furu natur, med moms kr **118:—**

Byrå Sandö LL har mått som skåp DD. Tre lådor med invändiga mått 65,5×41×15,5 cm. Vikt 26 kg.

37962 furu natur, med moms kr **120:—**

Hurts Sandö L är 37 cm bred. Fyra lådor, tre är 8 cm djupa och en 19 cm djup. Vikt 16 kg.

37961 furu natur, med moms kr **115:—**

Skrivsektion Sandö, 75×51,5 cm, är 10 cm hög. Sarg fram- och baktill. Fästs mellan skåp, hurts eller byrå eller vid benpartiet. Vikt 7 kg.

37965 furu natur, med moms kr **39:—**

Benparti Sandö (ej på bilden) har kraftig ram och fyllning. Vikt 3 kg.

37966 furu natur, med moms kr **29:—**

Bokhylla Sandö B1 är 70 cm hög, 37 cm bred och 24 cm djup. Två hyllor med fast hyllavstånd 27,5 cm. Monterbar. Placeras på hurts L. Kontaktpunkten mot hurtsen är konkav/konvex — bokhyllan står därför mycket stadigt. Vikt 7 kg.

37963 furu natur, med moms kr **32:—**

Bokhylla Sandö B2 är 70 cm bred. Ställs på skåp DD eller byrå LL. Två hyllor. Vikt 8 kg.

37964 furu natur, med moms kr **42:—**

Arbetslampa Plus, se sidan 170. Stol Flit (jättebilligt!), se sidan 104. Matta Finnbo, se sidan 181.



Rodel/Sala/Ali
Sandö



Tore läxbord





Comet
Tore

Comet och Tore. Här är två färgglada förslag på hur ni kan bygga ändamålsenliga arbetskombinationer för både skolbarn och vuxna

När det är fråga om möbler för hemarbete och hobbyjobb finns det ingen skillnad på ungdomar och vuxna. Den som går i skolan måste ha minst lika bra grejor som de vuxna. Och stort folk har användning för minst lika många lådor och hyllor som en skolungdom med samlarvurm och mångfaldiga intressen.

Comet i naturbonad furu, ritad av arkitekt Thomas Jelinek, har mörkblålackerade dörrar och lådförstycken och stora, massiva furuhandtag. Det är en fräsch och modern möbel, föredömligt funktionell. Se hela Comet-möblen på sidan 91. Tore-serien behöver säkert ingen närmare presentation. Den går väl på tionde året i IKEAs katalog. De fräscha, vita skivorna och de röda hurtsarna är det senaste roliga som hänt med Tore. Men säkert inte det sista.

COMET.

Tvådörrars skåp och fyralådors hurts. Bokhyllor, en smal och en bred. Ett arbetsbord (AB) av furu, fristående på ett stadigt underrede.

Hurts Comet L, se sidan 91.

37172 furu natur/blålack, med moms kr **132:—**

Skåp Comet DD, se sidan 91.

37171 furu natur/blålack, med moms kr **148:—**
Arbetsbord Comet AB är 70 cm högt, 84 cm långt och 50 cm djupt. Monteringsbar konstruktion. Knivskuren, kvistren furu i naturfärg. Vikt 12 kg.

37178 furu natur, med moms kr **68:—**

Bokhylla Comet B1, se sidan 91.

37174 furu natur, med moms kr **83:—**

Vägghylla Comet B2, se sidan 91.

37175 furu natur, med moms kr **57:—**
Karmstol Epok, se sidan 96. *Bokhyllbelysning Galej 4 vit*, se sidan 165.

TORE.

Två universalhurtsar (Tore 61) med vardera fem lådor. En "hurts" med dörr. Två bänkskivor av bok, 120 cm långa. Och dessutom bokhyllor från möbelserie Mer på sidan 87. Allt i den härliga, röda lacken.

Hurts Tore 61 (MED) (VEN) (FAKTA) se sidan 122 och sista sidan.
 50876 rödlack, per styck med moms kr **84:—**

Hurts Tore 64, se sidan 122.

50882 rödlack, med moms kr **79:—**

Bänkskiva Tore bok, se sidan 122.

50905 bok 120 cm, per styck med moms kr **45:—**

Bokhylla Mer B1, se sidan 87.

38593 rödlack, med moms kr **35:—**

Bokhylla Mer B2, se sidan 87.

37696 rödlack, med moms kr **74:—**

Stolar Lena, se sidan 103. *Arbetslampor Galej 2*, se sidan 165.



Bonita. Nu också i mörkblått

Bonita tillhör de populäraste hurtsserierna, och den lär inte väljas mindre nu då den finns både i vit och mörkblå plastlack. Formgivare till Bonita är arkitekt SIR Bengt Ruda. Serien har vuxna mått, men formen är nått. Det är en möbel för ungdomarnas rum och för många andra sammanhang — den mörkblå färgen ökar användningsområdet väsentligt.

Tre bilder räcker inte för alla de tips om Bonita vi ville ge er. Fundera själv igenom hur ni bäst utnyttjar era Bonita-delar.

Hurts Bonita är 73 cm hög, 38 cm bred och 39 cm djup. Fyra lådor med invändiga mått 32×33×10 cm. Också invändigt lackerade. Lådförstyckenas kantlister skjuter ut och gör tjänst som handtag. Vikt 19 kg.

50124 vitlack, med moms kr **96:—**
50124 blålack, med moms kr **100:—**

Skåp Bonita är 73 cm högt, 65 cm brett och 39 cm djupt. Flyttbar hylla. Dörrarna har profile-rad list/handtag. Vikt 22 kg.

50120 vitlack, med moms kr **100:—**
50120 blålack, med moms kr **105:—**

Byrå Bonita har mått som skåpet. Fyra lådor med invändiga mått 58×33×10 cm. Vikt 29 kg.

50121 vitlack, med moms kr **112:—**
50121 blålack, med moms kr **118:—**

Toalettsektion Bonita är 73 cm hög, 72 cm bred och 38 cm djup. Placeras antingen mellan hurts/byrå/skåp eller fristående mellan benpartier med kraftiga konsoler som följer med. Den uppfällbara skivan har invändig spegel och rymligt förvaringsfack för flaskor och ett grundare för annat smått och gott. Vikt 16 kg.

50125 vitlack, med moms kr **117:—**
50125 blålack, med moms kr **123:—**

Skrivskiiva Bonita, 68×38 cm, hängs på hurts/byrå/skåp eller på det benparti med kraftiga konsoler som följer med. Vikt 6 kg.

50123 vitlack, med moms kr **33:—**
50123 blålack, med moms kr **34:—**

Bokhylla Bonita är 73 cm hög, 65 cm bred och 21,5 cm djup. En flyttbar hylla. Ställs direkt på golvet eller på byrån eller skåpet. Vikt 10 kg.

50122 vitlack, med moms kr **47:—**
50122 blålack, med moms kr **49:—**

BILD 1

Stol Libretto orange, se sidan 104. Takarmatur Galej, se sidan 165. Gardin Bojan, se sidan 174.

BILD 2

Stol Libretto vit, se sidan 104. Bordlampa Kobora, se sidan 170.

BILD 3

Soffa Privat, se sidan 35. Bord Sarek, se sidan 73. Ryamatta Solliden, se sidorna 186—187. Gardin Fors, se sidan 177.



Bonita bild 1

Bonita bild 2



Bonita bild 3



Hela den imponerande Tore-serien. Läs

T 61

T 63

T 64

T 68



Hurts Tore 61 [MED VÖN FAKTA] Universalhurtsen är 70 cm hög, 40 cm bred och 48 cm djup. Fem lådor med överfalsade förstycken. Vikt 23 kg. Se 61:an på nästa sida!
50876 vit- eller grålack, med moms kr **80:—**
50876 rödlackerad, med moms kr **84:—**

Hurts Tore 63 har mått som Tore 61. Skåp med dörr nederst, invändiga mått 46×36×35 cm. Där ovanför ett utrymme med flyttbar utdragskiva. Hela det utrymmet är 24×35×46 cm, skivan är flyttbar i två lägen. Vikt 16 kg.
50880 vit- eller grålack, med moms kr **77:—**
50880 rödlackerad, med moms kr **81:—**

Hurts Tore 64 har mått som Tore 61. Skåp med dörr, en fast och en flyttbar hylla. Vikt 20 kg.
50882 vit- eller grålack, med moms kr **75:—**
50882 rödlackerad, med moms kr **79:—**

Byrå Tore 66 är 70 cm hög, 80 cm bred och 48 cm djup. Fyra lådor med invändiga mått 73×42,5×12,5 cm. Vikt 27 kg.
50884 vit- eller grålack, med moms kr **125:—**
50884 rödlackerad, med moms kr **130:—**

Skåp Tore 67 har mått som Tore 66. Två dörrar och invändig hylla. Vikt 20 kg.
50886 vit- eller grålack, med moms kr **102:—**
50886 rödlackerat, med moms kr **107:—**

Hurts Tore 68 har mått som Tore 61. Överst ett hyllutrymme med utdragbar skiva, undertill en back för hängmappar, invändigt 33×43×27 cm. Hängmappsskenor följer med. Vikt 18 kg.
50910 vit- eller grålack, med moms kr **88:—**
50910 rödlackerad, med moms kr **92:—**

Verktygsskåp Tore hängs på väggen. Inneryggen och dörrarna är klädda med perforerad hårdfiberplatta — där hänger man lätt verktyg. Upphångningskrokar följer med och beslag för upphängning av skåpet. Höjd 65 cm, bredd 80 cm och djup 25 cm. Monterbar konstruktion. Vikt 20 kg. Se sidan 161.

50912 vit- eller grålack, med moms kr **76:—**
50912 rödlackerat, med moms kr **80:—**

Bänkskiva Tore linoleum. 62 cm bred skiva med mörkblå linoleum. Vikt 10, 12 och 13 kg.
50905 längd 120 cm, med moms kr **42:—**
50906 längd 160 cm, med moms kr **55:—**
50868 längd 200 cm, med moms kr **69:—**

Bänkskiva Tore vit. 62 cm bred skiva lackerad med vit Polyuretanlack ●, se sidan 7. Vikt 6, 8 och 10 kg.
50905 längd 120 cm, med moms kr **40:—**
50906 längd 160 cm, med moms kr **52:—**
50868 längd 200 cm, med moms kr **65:—**

Bänkskiva Tore bok. 62 cm bänkskiva med plast-behandlad yta. Träet är naturfärgat. Vikt 7, 11 respektive 13 kg.

50905 längd 120 cm, med moms kr **45:—**
50906 längd 160 cm, med moms kr **58:—**
50868 längd 200 cm, med moms kr **73:—**

Benparti Tore. Kraftigt stöd för bänkskivan, bra att använda om ni inte skall lägga skivan direkt på två Tore-enheter och om ni inte vill fästa skivan i väggen. Vikt 2 kg.

50888 vit- eller grålack, med moms kr **15:—**
50888 rödlackerat, med moms kr **16:—**

Toalettsektion Tore hängs mellan Tore-delar som bilden på sidan 123 visar. Beslag för upphängningen följer med. Skivan är 48×100 cm. Två lådor med invändiga mått 43×26,5×5,5 cm och en djup flasklåda till höger, 43×26,5×23 cm. Vikt 15 kg. *Vit- eller rödlack.* Se också sidan 156.

50896 vitlackerad, med moms kr **92:—**
50896 rödlackerad, med moms kr **96:—**

Skåp Tore HDL. Se interiör på sidan 123. 135 cm högt, 80 cm brett och 48 cm djupt. Vikt 49 kg. Åtta lådor till vänster, fem av dem är 9,5 cm djupa, två är 13 cm djupa och en 29 cm djup. I utrymmet till höger, bakom dörren, finns hylla och klädstång. *Vit- eller rödlack.*

50898 vitlackerat, med moms kr **232:—**
50898 rödlackerat, med moms kr **244:—**

Skåp Tore HDD. Se interiör på sidan 123. Mått som skåp HDL. Bakom dörrarna finns två skåputrymmen — det vänstra har fyra hyllor och det högra har klädstång och skohylla. Vikt 40 kg. *Vit- eller rödlack.*

50892 vitlackerat, med moms kr **184:—**
50892 rödlackerat, med moms kr **196:—**

Hurts Tore HL. 135 cm hög, 40 cm bred och 48 cm djup. Nio lådor med invändiga mått 33×43 cm. De fem översta är 9,5 cm djupa, de fyra nedersta är 13 cm djupa. Vikt 35 kg. *Vit- eller rödlack.*

50894 vitlackerad, med moms kr **166:—**
50894 rödlackerad, med moms kr **176:—**

Samtliga vit- och rödlackerade Tore-delar kan kombineras med möbelserie Mer på sidan 87!

Tore i alla rum.

Ni hittar Tore på sida efter sida här i katalogen. I vardagsrums- och sovrumsmiljöer. I barnkammare och matvrår. I olika sekundärutrymmen — förråd, garage och aktivitetsrum. Så användbara möbler har man inte råd att undvara!

T 66

T 67

Vitlack-linoleum-bok

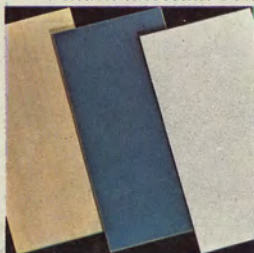
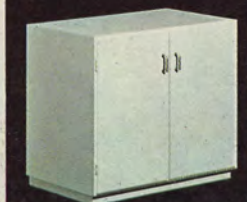

T benbock

T toalettsektion

T verktygsskåp

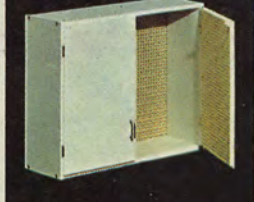
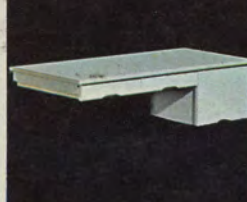

T HDL

T HDD

T HL

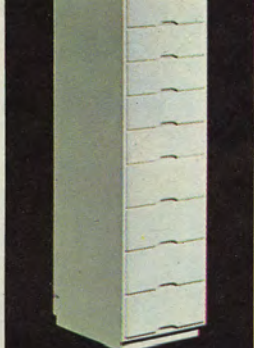
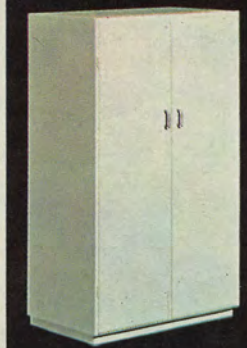
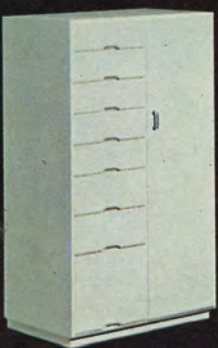

om den här!

Ni har väl sett Tore 61 och 64 på omslagets sista sida? Från den femlådiga universalhurtsen har Tore utvecklats till vad den är i dag, en omfattande och mycket populär möbelserie som får allt större användningsområde. Tore är bra exempel på målinriktad produktutveckling och ett lysande exempel på vår lågprislinje.

Tore görs av prima furu och hårdfiberplattor. Lådorna har överfalsade förstycken med infrästa grepp. Dörrarna har förnicklade handtag. Alla hurtsar och skåp står på sockel och kan användas utan skrivskiva — även ovansidorna är lackerade. Tore lackeras i vitt, rött eller ljusgrått med mörkgrå lådförstycken och dörrar. Det finns undantag, läs om färgvalet i texterna på sidan mitt emot.

Här är två exempel på hur man bygger miljö med Tore.

Tore i barnkammaren

Skåputrymmen och lådor så mycket man kan önska sig, höga och låga enheter i lysande röd plastlack. Skötbord på rätt arbets höjd, den 160 cm långa arbetskivan är vit. Barnkammarmöbler som är praktiska och utvecklingsbara. Alla Tore-delarna här (HDD+HDL+61+64+skiva 160 cm vit) kostar i rödlack bara **655:** — med moms! Många börjar med att köpa Tore just som skötbord. Efter ett par år blir kombinationen ett läxbord eller ett arbetsbord. Man köper till, ändrar om och flyttar allt eftersom behoven växlar. Så ska Tore fungera.

Tore-delarna beskrivs på sidan 122. Barnsäng Gullet 70 och täcke Lillan, se sidan 128. Bokhylla Mer B1, se sidan 87. Husmorsstol Maria, se sidan 104. Väggarmatur Klot 3, se sidan 166. Matta Finnbo, se sidan 181. Den rödbetsade knopphängaren tillhör miljövaruhusens kollektion.

Tore i sovrummet

Ljus och inbjudande, men framför allt funktionsduglig möblering för sovrummet. Byrå Tore 66, hurts Tore 61 och toalettsktion Tore. Priset för hela möbeln i vitlack är endast **297:** — med moms! Den varmt vita färgen är svagt bruten och således anpassad för hemmiljö.

Vill ni ha ett mer spännande och djärvare sovrum? Då föreslår vi gärna Tore i rödlack, som ni ser bl. a. på sidan 156.

Tore-delarna beskrivs på sidan 122. Robin spegel finns på sidorna 110, 111 och 112. Taburet Öglett 1 vitlack, se sidan 104. Kudde Mimo orange, se sidan 140. Punktbelysning Galej, se sidan 165. Ryamatta Solliden vit, se sidorna 186—187.



Tore i barnkammaren

Tore i sovrummet



Pop. Möbler som är unga och spännande

Okomplicerade, funktionella möbler. Bänk och bord i en och samma möbel. En enkel hylla som man hänger eller staplar. Långt ifrån det konventionella. Och långt ifrån det som ännu bara är hugskott och experiment. Möbler som fungerar i en flexibel och högst personlig bomiljö. Lågprismöbler som i sig själva bjuder på nya och roliga lösningar. Formgivare är arkitekt Erik Wörts. Sobert mörkblå. Fräscht vit. Lysande röd. Ni bestämmer själv vilken färg ni vill bo med.

Bord/bänk Pop och hylla Pop beskrivs härintill och likaså det vita Rondell-bordet.

Fåtölj London, se sidan 62. Stol Libretto, se sidan 104. Bordlampa Klocka, se sidan 170. Takarmatur Moské, se sidan 94. Gardin Fagott, se sidan 174. Ryamatta Solliden, se sidorna 186—187. Gardin Diplom tillhör miljövaruhusens kollektion.

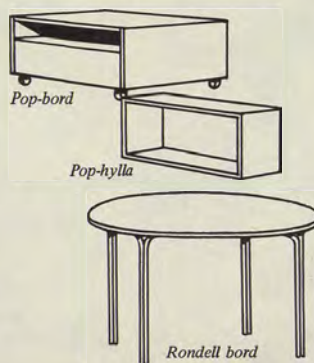

Bord/bänk Pop finns på sidan 72. 70×70 cm och 35 cm högt. Använder ni Pop som bord föreslår vi er att välja en hjulsats till. 13 cm högt, öppet förvaringsfack. Vikt 22 kg. Lågpris!

12220 vitlack, med moms kr **97:—**

12220 blålack eller rödlack, med moms kr **103:—**

För hjulsats med fyra klothjul (12216) tillkommer **15:50** med moms.

Hylla Pop. Se sidan 88. Häng eller stapla! 38×70 cm och 19 cm djup. Lågpris!

38652 vitlack, med moms kr **37:—**

38652 blålack eller rödlack, med moms kr **39:—**

Matbord Rondell. 120 cm i diameter och 70 cm högt. Vit skiva av glasfiberarmerad plast, testa den gärna mot spill! Blankförkromat stålrörsunderrede som är monterbart. Vikt 24 kg.

46540 vitt/förkromat, med moms kr **149:—**



Nu handlar man bord så här på IKEA!

En av hörnstolparna i IKEAs "sälffilosofi" är det stora urvalet, möjligheterna att göra ett lättare och bättre val tack vare att det finns många alternativ. Det är en idé som vi inte kommer att överge.

För att konsumentens utbyte av ett brett sortiment ska kännas fulländat krävs det emellertid dels att urvalet i helhet presenteras överskådligt och dels att sortimentet ger möjligheter till personlig variation. Det är intressanta tankegångar, och vi har under ett par år arbetat på att finna olika lösningar. Det är speciellt viktigt nu då vår snabbtjäningsfunktion fått ökad betydelse på miljövaruhuset. Urvalet och bredden presenteras noga, både här i katalogen och på miljövaruhuset. Men hitintills har det varit svårt att samordna de möjligheter till variation, som hela tiden funnits på olika möbelområden.

Nu har vi äntligen nått fram till en lösning som kommer att få en avgörande betydelse för våra besökare. Bordbaren, som presenteras här, och sängbaren är viktiga nyheter på miljövaruhuset!

Ambitionerna har naturligtvis inte varit att samla alla tänkbara bord här, bara de som är kombinerbara — olika skivor och olika underreden, som tillsammans ger en otrolig mängd alternativ. Det är hur lätt som helst att välja ut det idealiska bordet med den rätta storleken, den rätta höjden och i det rätta materialet. Föreställ er vilka oändliga variationsmöjligheter det här ger bordköparna!

Trots att den här idén är helt och hållet avsedd för miljövaruhuset har vi här i katalogen velat presentera den valfrihet och de kombinationsmöjligheter som ett IKEA-köp kan betyda. Tag-själ-v-principen i kombination med IKEAs allmänna prispolitik ger förstås dessutom anmärkningsvärda lågpriser!

Ett exempel: Bordsskiva Rodel (se nedersta bilden t. v.) av vit, glasfiberarmerad plast och två benbocor Sala, glanseloxerade, kostar med moms endast 123: — kronor! Skivan är 90×150 cm och höjden med skiva är utmärkta 70 cm. Se den här kombinationen också på sidan 119!

Bekanta er med det stora sortimentet på miljövaruhuset i Älmhult, Stockholm, Sundsvall och Malmö.

BORDBAR

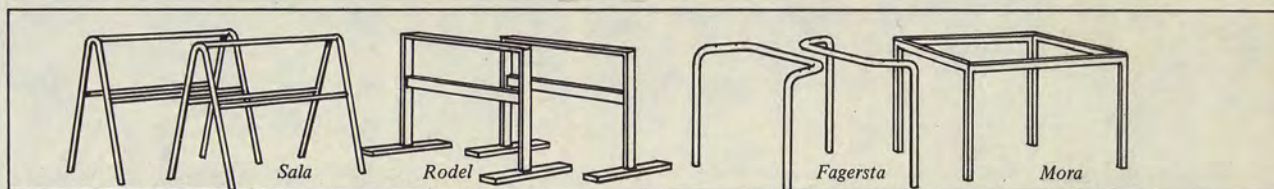

Rodel/Sala

Frisco 71

Takräcken!

Utnyttja IKEAs snabbtjäning på miljövaruhuset. Tag med er varorna hem direkt. Ni vet väl att vi har mycket prisbilliga takräcken? Rena rama självkostnadspriset! Läs om 61:an och 63:an på sidan 162 här i katalogen!



Möbler för barnkammaren, lekmöbler och leksaker. Bra och

Somliga förefaller att lyckas med allt de tar sig för. Det gäller åtminstone våra entusiastiska och påhittiga formgivare Charlotte Rude och Hjärdis Olsson-Une. Senast ägnade de ett par månader åt barnmöbler och leksaker, studerade funktion och ritade. Resultatet är mängder av roliga idéer, färgglada och fantasifulle grejor som ungarna älskar.

① **DINO.** Mörkblålackerad stålörstomme som är hög- och sänkbar för olika bordshöjder. Grön sittpåse av tvättbar plastväv, fastmonterad och stagad med starka, plastöverdragna nylonsnören. Enkelt, roligt och i hög grad funktionellt. Stabilitet är det viktigaste med en barnstol. Därför har Dino skickats till Möbelinstitutet och där har den vid provningar fått utmärkta värden. Den tar liten plats och har ändå stor anläggningsyta. Normalhöjd 72 cm, den stora diametern är 57 cm och den lilla 29 cm. Vikt 3 kg.

56795 blålack/grön, med moms kr **47:—**
 ② **BAMBINO.** Stadig och säker barnstol, modellen är klassisk. Uppfälld bildar den bord och stol med kulramar och bra plats för allsköns grejor. Bord/stol kan skjutas omkring tack vare hjul. Massiv bok lackerad

med röd plastlack. 93 cm hög, 51 cm bred. Sitshöjd 61 cm. Nerfälld är måtten 47×82 cm. Vikt 8 kg. Ett rejält lågpris!

48080 rödlack, med moms kr **39:—**
 ③ **PEGGY.** Arkitekt Karin Mobrings Peggy. Bonad i naturfärg eller lackerad i rött. Varmböjd, massiv bok. 81 cm hög, 44 cm djup och 44 cm bred. Sitshöjd 56 cm. Vikt 4 kg.

48720 bok natur, med moms kr **38:—**
 48720 rödlack, med moms kr **41:—**

④ **RULLHÄST.** Vi har provat det här fortskaffningsmedlet på många barn, och varje gång har det varit så gott som omöjligt att få igen den. Ungarnas förtjusning, vi garanterar! Rörstomme i blålack, försedd med klotjul. Sittmatta, stoppad med polyeter och klädd med kretong i blågrönt. För barn upp till sex, sju år. 51 cm hög, 44 cm bred och 58 cm långt. Vikt 2 kg. 57451 blålack/kretong i blågrönt,

med moms kr **49:—**

⑤ **ANNA.** Barnmöbel av bok, bord och vändbara stolar (två sitshöjder). Bordet finns i naturfärg eller blåbets, stolarna i naturfärg eller rödbets. Robust, tålig konstruktion, stolarna har varmböjda delar. Bordet är

43 cm högt med skiva 76×45 cm. Stolen är 38 cm hög, 40 cm bred och 30 cm djup. Sitshöjder 15 och 23 cm. Vikt komplett 11 kg.

Anna säljs i följande kombinationer:

Bord och två stolar i natur eller bord i blåbets med två stolar i rödbets.

56680 bok natur eller betsad, med moms kr **65:—**
Bord Anna säljs också separat i blåbets.

56679 blåbets med moms kr **29:50**

⑥ **SIFFRA.** Ett bord och tre pallar, som staplas i varandra. Hela möbeln tar inte större plats än bordet. Cyldriska papprullar som är klädda med plastfilm, gröna och blå siffror på vit botten. Plywoodlock och bordsskiva i ljusgrön lack. Bordet är 65 cm i diameter och 40 cm högt. Pallarnas diameter är 31 cm, 26 cm och 21 cm. Höjd 25 cm, 22 cm och 18 cm. Hela möbeln väger 14 kg.

57460 komplett möbel med bord och tre pallar, med moms kr **64:—**

⑦ **OLE.** Arkitekt Karin Mobrings klädhängare Ole är lackerad med röd plastlack. 125 cm hög, det översta hjulet är 35 cm. Vikt 6 kg.

57420 rödlack, med moms kr **42:—**



roliga grejor som ungarna älskar

① **LEKA.** Form: arkitekt Karin Möbring. På bilden har vi ställt två Leka-hyllor ovanpå varandra och rumsterat om bland backarna. Varje Leka har två backar. När man ställer hyllorna så här kopplas de samman med byglar. Leka är en praktisk bokhylla av naturbonad rödbok och med blålackerad innersygg. De rödlackerade backarna har rejäla handtag fram och bak, de kan ställas inne i hyllan eller under den. 76 cm hög, 76 cm bred och 32 cm djup. Vikt 24 kg. 37595 hylla med två backar, pris med moms

kr **85:—**

② **JANA.** Helt barnmöblemang i en plattsparande, praktisk och rolig sats av naturbonad eller rödbetsad furu. Form: arkitekt Karin Möbring. Alla delarna är robust gjorda och tål hårdhänt hantering. Stort och rymligt skåp med fyra hyllor och två backar, 115 cm högt, 84 cm brett och 45 cm djupt. Under skåpet förvaras bordet, som är 76×46 cm och 40 cm högt. Och under bordet finns en leklåda på hjul med två pallar. Leklådan är 60×43 cm och 30 cm hög. Pallarna är 28 cm höga med skiva 38×22 cm. Vikt 62 kg. 57240 komplett möbel med skåp, bord, leklåda och två pallar. Pris med moms kr

..... **285:—**

③ **FILUR.** Två hurtsar som kan bli en hög bokhylla, se detaljbilden, och en skrivkiva för 59 kronor! Form: Charlotte Rude och Hjordis Olsson-Une. Materialet är en målningssbar spånplatta. Filur levereras obehandlad för målning, klar för enkel sammansättning. De spikar som behövs och monteringsanvisning följer med. Filur byggs på Pokus-idén, se sidan 65. Roliga, praktiska förvarings- och avlastningsmöbler för barnkammare och juniormrum. Ni målar den själv som ni vill ha den. En rolig idé det där att man ska stapla hurtsarna. Utnyttja det! En hurts är 90 cm hög, 58 cm till vinkeln. 32 cm och 40 cm djup. Den ger er två 40 cm och två 20 cm djupa hyllor. Pappbox Pokus passar precis, sådana säljer vi separat. Två hurtsar som är staplade blir totalt 148 cm höga. Skivan är 40×90 cm, den kan placeras på tre höjder — 45, 51 och 58 cm från golvet. Hela möbelen väger 25 kg. 56798 komplett möbel Filur, två hurtsar och en skiva med moms kr

..... **59:—**

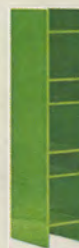

④ **KLIMPEN.** En sittboll som är fylld med lätta styroporkulor och klädd med röd eller vit, blank skinnimitation Blanklon. Rolig kudde för alla som vill sitta på golvet, ett skönt sätt att umgås på. Ungefär 45 cm i diameter och ungefär 25 cm hög. Vikt 1,5 kg. 57260 valfri färg, med moms kr

..... **53:—**

⑤ **TROFÉ.** Den patenterade Trofé-serien, se sidan 64, görs helt av polyeter. Här är Trofé med blå eller röd manchesterklädsel (Kid) respektive röd eller grön manchesterklädsel (Junior). Fåtölj Kid är 40 cm hög, 40 cm bred och 35 cm djup. Den väger 2 kg. Fåtölj Junior är 50 cm hög, 60 cm bred och 60 cm djup. Vikt 3,5 kg.

En härlig barnfåtölj som man kan kasta runt och leka med hur som helst. Några att klättra på, vila i, åka rutschbana på.

09577 Trofé Kid blå eller röd, med moms kr

..... **36:—**

09578 Trofé Junior röd eller grön, med moms kr

..... **92:—**

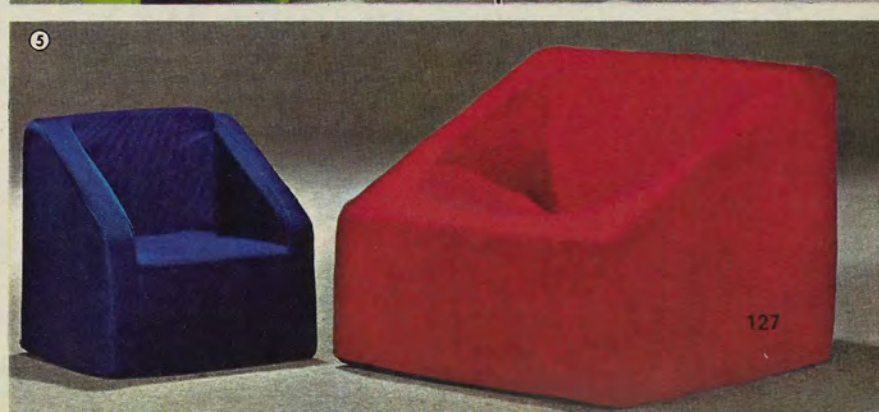

VDN
FAKTA

GULLET 70
Barnsäng avsedd för ålder upp till ca 2,5 år.
Utförande och material:
beskaffenhet: 4
Hållbarhet: 5
Skala 1-5, där 5 är högsta värde.
Ovanstående värden är baserade på bl.a. provning av stadighet, sängbottens hållbarhet, spjalornas avstånd och styrka.
MOBEL-KEA, ÄLMHULT
© VDN 2506: 1

För ert barns säkerhet, tänk på:
att värdena för hållbarhet och utförande bör vara minst 3.
att sidhöjden från botten invändigt bör vara minst 60 cm, men även då kan barn i vissa fall klättra över eller falla ur,
att för barn under 4 månader är det lämpligt att försä sängen med en insats av tyg (ej plastbelagt) på insidan av spjalorderna.

Lämplig madrassstorlek 55×115 cm.

① **GULLET 70** MED VDN FAKTA Stadig och välgjord barnsäng, ritad av Gillis Lundgren. Botten, av 5 mm board på kraftig ram och ribbor, kan placeras i två lägen, 21 och 47 cm över golvet. Längsidor med pinnar, kortsidorna har släta fyllningar. Kraftig, lätt monterbar konstruktion.

VDN-etiketten, som visar att Gullet 70 är en av de säkra barnsängarna, följer med leveransen. Ni kan också hämta etiketten på något av våra miljövaruhus eller beställa den genom vår kundtjänstavdelning i Älmhult. Säng Gullet 70 är 84 cm hög, 119 cm lång och 61 cm bred. Vikt 20 kg.

55008 vitlack, med moms kr **72:—**
Gullet madrass. Polyeter med vitt bomullsöverdrag. 55×115×4 cm.

27440 madrass, med moms kr ... **18:—**
Snedkudde. Bomullsklädd polyeterkudde för barnsängar, 30×55×5/2 cm. Lätt tvättbar. 27579 kudde, med moms kr **8:—**

② **GULLIVER.** Stabil, lätt monterbar säng av naturbonad bok. Bådden kan placeras i tre lägen, 19, 44 och 66 cm över golvet. Till Gulliver passar Gullet-madrassen. Sängen är 80 cm hög, 60 cm bred och 119 cm lång. Vikt 15 kg.

55015 naturbonad bok, med moms kr **54:—**

③ **VYSS.** Vagga med långa, inte alltför kupiga medar. Släta sidor och pinnavlar, pinnarna är placerade 6 cm från varandra. 69 cm hög, 67 cm bred med medar och 87 cm lång. Höjd till sängbotten 35 cm.

56380 vitlack, med moms kr **61:—**
Vyss madrass är 4 cm tjock. Vitt överdrag. 42,5×78 cm.

27510 madrass, med moms kr **12:—**
Barnpläd Suss är 70×105 cm. Färg: vit/blå/rosa. Fransar. Materialet är 100 % Acryl. 26262 pris med moms kr **21:—**

④ **RASMUS.** Barnsäng som lätt blir soffa, en säng som kan användas längre än vanliga barnsängar. Form: Gillis Lundgren. Ni använder säng/soffa Rasmus som vanlig spjäl-säng tills barnet kommer upp i klätteråldern. Då tar ni bort långsidan och låter botten vara kvar i nedersta läget.

Rasmus är gjord av bok och helt vitlackerad. Bakre långsidan har slät fyllning, den främre består av pinnar. 83,5 cm hög totalt, 60 cm bred och 122 cm lång. Höjd till sängbotten i nedersta läget 24 cm. Monterbar. Bäddmätt 55×115 cm. Vikt 21 kg.

55765 vitlack, med moms kr **118:—**
Gullet/Rasmus madrass, 55×115×4 cm. Klädd med vitt bomullsvar. 27440 polyeter, med moms kr ... **18:—**

⑤ **Filt Trubadur.** Tvärrandig barnfilt av rayon och kantad med nylonbånd. 90×110 cm. Rosa/gul/blå. 26473 kr **9: 50** med moms.

⑥ **Pyret.** Praktiskt för babysängen. Skärmskydd av polyeter med prickigt bomullstyg i gult eller grönt, rekommenderas för de minsta barnens säkerhet. 27378 skärmskydd kr **21: 50.** 34358 **påslakan** 115×130 cm kr **17: 80,** hygieniskt och praktiskt. 34359 **örngott** 35×55 cm kr **4: 80.**

Påslakanställe, elastonstoppat och med enfärgat tyg, avpassat exakt för påslakan Pyret, 110×125 cm. 25838 kr **15: 50** med moms.

⑦ **Täcke Nalle.** Elastonstoppat barntäcke i blått eller rosa med djurmotiv. Rayonväv. 110×125 cm. 25542 valfri färg kr **24:—.**

⑧ **Täcke Lillan.** Bomullsväv och stoppningen är fixerad Acrylvadd. Två storlekar. Tvättbart. Gult eller blått. 25250 110×125 cm kr **22: 50.** 25251 130×180 cm kr **32: 50** med moms.

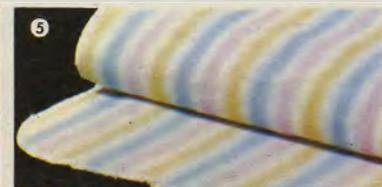
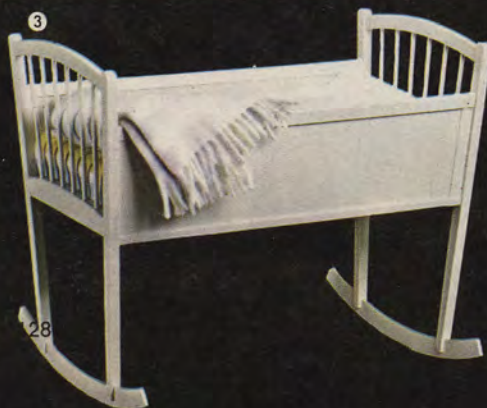
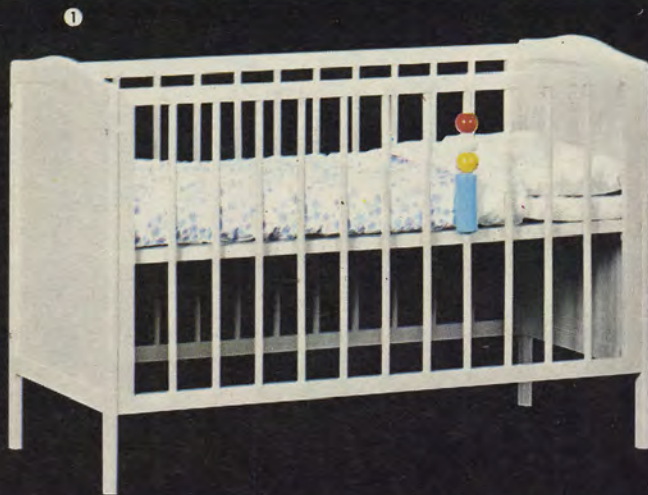

Rejåla sngar fr bde vuxna och ungdomar

① **VASALL.** Stabil vningssng fr hem och sommarstugor. Gjrd av furu och bok i vitlack eller blbets. Totalt 130 cm hg, 82 cm bred och 199 cm lng. Hrdfiberbottnar, madrassmtten r 80195 cm. Bddhjden till undersngen r 40 cm, avstndet mellan sngarna r 80 cm.

Vasall levereras med tv plstd och ett lngsidesstd som p bilden. Behver ni fler kan sdana kpas till, se nedan. Den kompletta vningssngen vger 45 kg. Lgpris!

56310 valfri frg, med moms kr **169:—**
Extra lngsidesstd (56311) i valfri frg **12: 50** med moms. Extra plstd (56123) i valfri frg **6: 50** per styck med moms.

Omstoppsverkast Snille, se sidan 131.

② **PIRAT.** Bra juniorsng i grlack med ben av naturbonad rdbok. Fot- och huvudstd. Pirat kan dessutom kompletteras med lngsgende stdbrdor, se bilden, om den ska anvndas av mindre barn. Pirat r totalt 76176 cm, gavelhjden r 42 cm. Sngbotten av hrdfiberplatta. Vikt 18 kg.

55595 grlack/bok natur, med moms kr .. **74:—**
Stdbrdor Pirat sljs i par. Vikt 4 kg. Ett tips: med

en av stdbrdorna gr ni ltt Pirat till en liten soffa! 55597 grlack, med moms kr **25:—**

Madrass Pirat i specialmtt fr sngen. 7,5 cm tjck. Polyeter och avtagbart verdrag. 27496 kr **43:—**.

Juniorfilt Plutt r 130180 cm. Rayon/bomull. Langetterad runt om. Mjuk, skn och mycket prisbillig. Gul, rd eller bl. 25775 valfri frg kr **26:—**.

③ **TAPTO.** Enkel men rejl sng med god hllbarhet. Vitlackerad. Kraftig snggram med stlrsrstrkning, sicksackbotten med gnisselfri faststning. Bddmtt 80195 cm. Yttermtt 81199 cm. Bddhjd 40 cm. Vikt 16 kg. Ett madrassstd ingr i priset. 56121 vitlack, med moms kr **69:—**

Omstoppsverkast Frottrand, se sidan 131.

④ **FINN.** Enkelsng och vningssng i tv storlekar. Vit eller rd plastlack. Ni gr ltt om vningssngen till tv lika hga enkelsngar. Bddar med hrdfiberbotten.

Vningssng Finn Junior r 70169 cm och 131 cm hg. Bddmtt 65160 cm. Vikt 30 kg.

54886 vitlack, med moms kr **190:—**
54886 rdlack, med moms kr **194:—**

Skyddsbrda (lngsidesstd) till Finn Junior. 54873 valfri frg per styck kr **17:—**.

Specialmadrass Finn Junior, 651607,5 cm. Sen-cello polyeter med avtagbart bolster. 27431 per styck kr **43:—** med moms.

Vningssng Finn Senior r 85200 cm och 157 cm hg. Bddmtt 80195 cm. Vikt 40 kg.

54885 vitlack, med moms kr **235:—**

54885 rdlack, med moms kr **241:—**

Skyddsbrda (lngsidesstd) till Finn Senior. 54871 valfri frg per styck kr **18:—**. Se stora bilden.

Enkelsng Finn Junior. En rejl ungdomssng. Vikt 16 kg. Bddhjd 36 cm.

54884 vitlack, med moms kr **98:—**

54884 rdlack, med moms kr **100:—**

Enkelsng Finn Senior. Snygg sovrumsng, understa bilden. Vikt 20 kg. Bddhjd 36 cm.

54883 vitlack, med moms kr **122:—**

54883 rdlack, med moms kr **125:—**

Omstoppsverkast Mistel, se sidan 149. Sngldor Pippi, se sidan 130.



Letex gummibandsbotten. Vestal och Letex Special 71 har bottnar av flätade gummiband, tätast på mitten där belastningen är som störst. 52 mm breda. Ni kan spänna banden individuellt med patenterade beslag i sängramen. Vi föreslår en 5 eller 7,5 cm tjock polyetermadrass för den här botten, se sidan 138.

① **VESTAL.** Vitlackerad eller rödlackerad säng med Letex gummibandsbotten. Svarvade och monterbara gavelpartier. Stark sänggram med bäddmätt 80×195 cm. Bäddhöjd utan madrass 36 cm. Huvudgaveln är 67 cm hög och fotgaveln 54 cm. Totala måtten är 85×201 cm. Vikt 22 kg.

56331 vitlack, med moms kr **149:—**
56331 rödlack, med moms kr **152:—**
Överkastfilt Trine av 80 % rayon och 20 % ull är tvärrandig i brunbeige, gulbrunt eller blått. 150×230 cm. 26462 valfri färg kr **39:—** med moms.

Kuddar Kul, se sidan 140.

② **LETEX SPECIAL 71.** Den populära Letex Special nu med gavlar! Vi kan inte tänka oss att någon misstycer. Vitlack förstas och samma utmärkta gummibandsbotten som tidigare. Det här är en hållbar och utomordentligt prisbillig säng, kraftiga ramar med rörstag-

förstärkning. 47 cm hög med gavlar, yttermått är 83×198 cm. Bäddmätt 80×195 cm. Vikt 19 kg.

55353 vitlack, med moms kr **118:—**

③ **DANA.** Säng med kraftig bäddram och hårdfiberbotten, monterbara ben. Madrasstöd för valfri kortsida ingår i priset. Vitlackerad. De utvändiga måtten är 81×199 cm, bäddmåtten 80×195 cm. Höjd 40 cm. Vikt 18 kg.

54700 vitlack, med moms kr **66:—**

MINETT. Gör en bekväm soffa av er säng! Minett dagbäddsset med rutig bäddmadrass och enfärgade ryggkuddar. Tyget är 100 % Acryl, färgerna är blått, grönt, rött eller brunt. Om ni redan har madrass kan ni använda er av omstoppöverkast Carré (sidan 145) och de här ryggkuddarna.

Dagbäddsmadrass Minett är 80×195×7,5 cm. Polyeter av bra kvalitet, 30 kg/m³ volymvikt. Tyget är avtagbart.

27322 valfri färg, med moms kr **98:—**

Ryggkuddar Minett säljs i par. Polyeter. Storlek 97,5×28×18/25 cm.

27323 två styck i valfri färg, med moms kr **72:—**

PIPPI. Sänglådorna under säng Dana passar för flera

av våra sängar. Lackerade helt i mörkblått eller rött. Storleken utvändigt är 57,5×57,5×28 cm. Sänglåda och leklåda, man kan ha Pippi till mycket. Hjul bak till. Vikt 10 kg. Se Pippi i rödlack sidan 129.

55590 valfri färg, per styck med moms kr .. **53:—**

④ **FREGATT.** Vitlackerad dubbelsäng med vuxna mått, men också lämplig som juniorsäng. Kraftiga bäddramar och ben, hårdfiberbotten och flyttbart pölstöd. Underbädden, som kan köpas separat, har infällbara ben och skjuts in under översängens. Bäddmåtten är 80×195 cm respektive 80×185 cm. Yttermått är 81×199 cm respektive 81×195 cm. Totalhöjd 40 cm. Vikt 30 kg.

För översängens rekommenderar vi en 7,5 eller 12 cm tjock polyetermadrass, se sidan 138. För undersängens finns en specialmadrass som beskrivs nedan.

54921 komplett dubbelsäng i vitlack, kr **138:—**

54922 separat undersäng i vitlack, kr **72:—**

Fregatt madrass. Sencello polyeter kvalitet A med avtagbart bolster. 27437 storlek 80×185×7,5 cm 'kr **62:—** med moms.

Filt Trötter, se sidan 144.

Letex gummibandsbotten

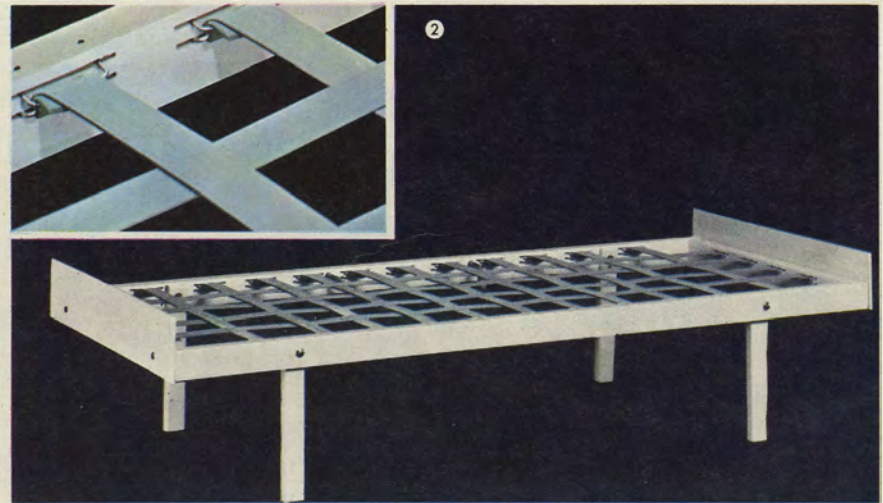

① **ÅRYD.** Säng med gavlar men också soffa om ni vill. Ryggen, den följer med, är en långgående bräda som formmässigt är en fortsättning på gavlarna. Materialet är kvistren, naturbonad furu, ytbehandlad med klar plastlack. Stabil konstruktion, som är monterbar, med hårdfiberbotten. En säng och en soffa för året-runt-bostaden men också en underbar finmöbel i sommarstugan.

Kompletera gärna Åryd med ett dagbäddsset som här på bilden, madrass som är 7,5 cm tjock och två ryggkuddar. Läs om set Minett på sidan 130.

Utvändiga mått 86×203 cm. Höjd 58 cm. Bäddmått 80×195 cm. Vikt 32 kg.

56490 furu natur, med moms kr **158:—**

② **HALDEN.** En särskilt bra, stabil och välgjord säng i ljus ek eller teak och nu också i vitlack till oslagbart pris. Hårdfiberbotten. 15 cm höga huvud- och fotgavlar. Bäddmått 80×195 cm, yttermått 84×199 cm. Höjd med gavlar 39 cm. Vikt 20 kg. På bilden ser ni Halden-sängen med dagbäddsset Kornö som beskrivs här. Sänglåda Lappo, se sidan 133.

55040 vitlack, med moms kr **92:—**
 55041 ek, med moms kr **105:—**
 55040 teak, med moms kr **105:—**

KORNÖ dagbäddsset. Randig madrass och enfärgade ryggkuddar av polyeter. 100 % Acryl-tyg i grönt, brunorange, blått eller rött. Lågrpris. Hela setet, madrass + två ryggkuddar kostar med moms bara **185:—**.

Dagbäddsmadrass Kornö av polyeter är 80×195×7,5 cm.

27244 valfri färg, med moms kr **106:—**

Ryggkuddar Kornö säljs i par. Storlek 97,5×28×18/25 cm.

27245 två styck i valfri färg, med moms kr **79:—**

③ **PAJALA.** Ordentliga bäddmått, stabil och välgjord. Vitlack. Form: arkitekt Erik Wörts. Hårdfiberbotten, breda långgående sargar och monterbara gavelpartier. Huvudgaveln är 78 cm hög med ben, fotgaveln 70 cm. Yttermått 96×202 cm, bäddmått 90×195 cm. Vikt 44 kg. För Pajala rekommenderar vi en 12 cm tjock polyetermadrass, se sidan 138.

55565 vitlack, med moms kr **188:—**

Omstoppsöverkast Frottérand på Pajala-sängen är 150×250 cm. Bredrandig frotté av 100 % bomull. Mjuk och skön kvalitet i grönt, rött eller blått.

24600 valfri färg, med moms kr **38:—**
Kuddar Mimo, se sidan 140.

④ **SILJAN.** Furusäng i naturfärg med mörkblå fyllningar i huvud- och fotgaveln. Gjord för ung och fräsch miljö. Siljan har särskilt rejäla mått och det är en stabil konstruktion. Yttermåtten är 94×207 cm, bäddmåtten 90×200 cm. Huvudgaveln är 67 cm hög och fotgaveln 57 cm. Jalusibotten förstås. Vikt 28 kg.

55925 furu natur/mörkblå, med moms kr .. **178:—**

Nattbord Siljan har gavelpartier i furu och låda i mörkblå plastlack. Prydligt mässingsbeslag. Höjd 50 cm, bredd 49 cm och djup 43 cm. Vikt 9 kg.

41381 furu natur/mörkblått, med moms kr **92:—**
Omstoppsöverkast Snilje av 100 % bomull finns i blått, gult, grönt eller rött. 145×240 cm. Tuftad snilje. Krympfri och färgäkta kvalitet.

26220 valfri färg, med moms kr **33: 50**
Kuddar Kul, se sidan 140.

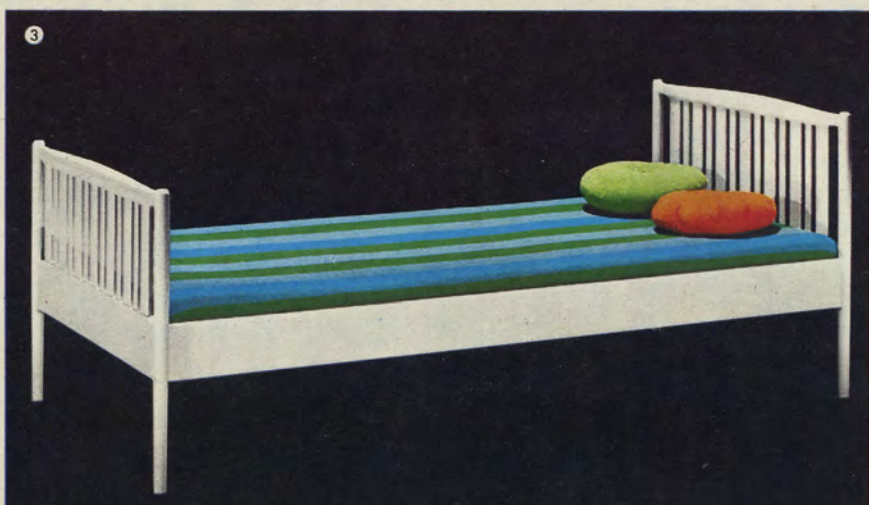
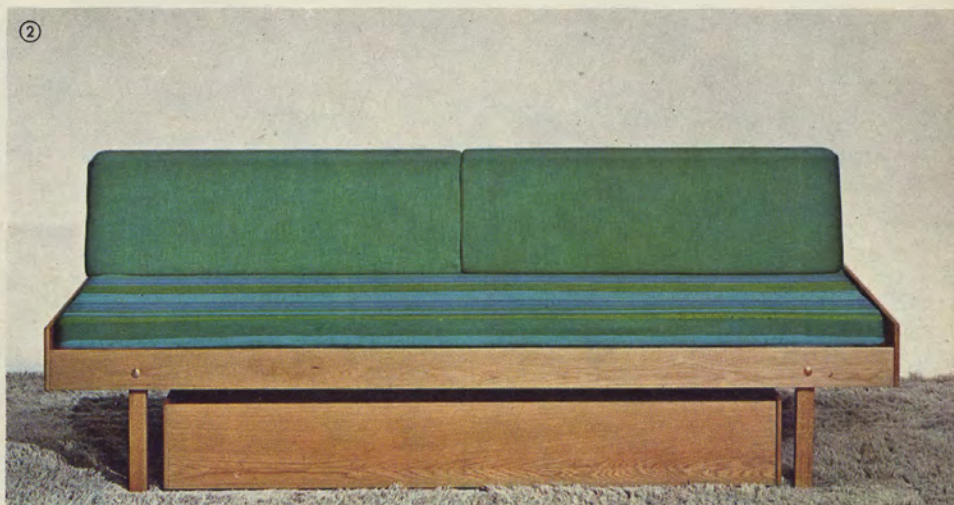
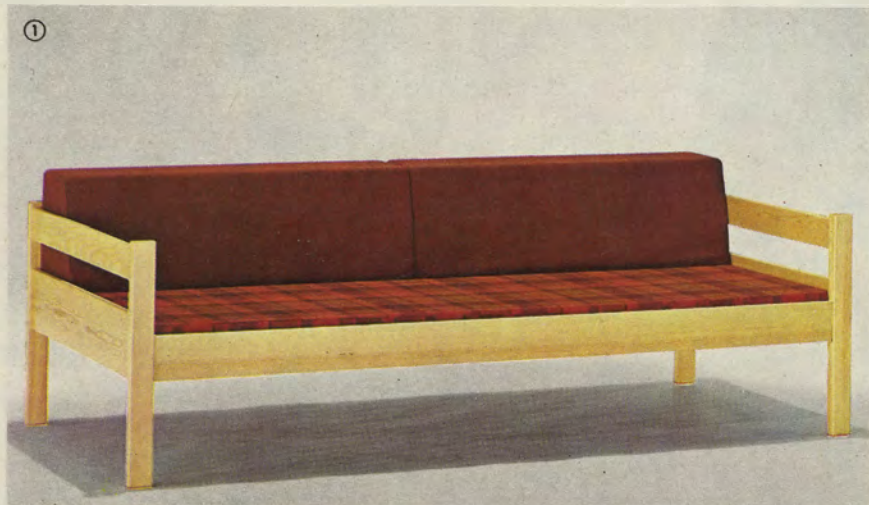

HEP 70. Möbler som är funktionella, prisvärda och roliga. Sängen och bänken har lättstädad, hoprullbar jalusibotten med textiltbundna ribbor. Bordet Hep 70 har vändbar laminatskiva, vit på den ena och svart på den andra sidan. Till Hep 70 säng och bänk finns det en påkostad och komfortabel mjukinredning. Dagbäddsmadrasser och ryggkuddar. Madrasserna är knapphäftade och vändbara, materialet är pösigt mjuk polysplit, dvs. en blandning av polyeterflock och skumgummiflock. Ryggkuddarna är av polyeter, rak bakplatta och mjuk kudde framtill med polyeterflock. Möbelmanchester i brunt eller olivgrönt. Formgivare är Gillis Lundgren.

Säng Hep 70 är 85×199 cm, bäddmåt 80×195 cm. Helt monterbar med jalusibotten. "Gavlarna" är 25 cm höga. Vikt 23 kg.
55089 vitlack, med moms kr 125:—
Dagbäddsmadrass Hep 80×195 är ca 10 cm tjock.

Hep 70

27187 valfri färg, med moms kr **178:—**
Bänk Hep 70 är 85×136 cm, madrassmåt 80×132 cm. Utförande som sängen ovan. Vikt 16 kg.
55093 vitlack, med moms kr 103:—
Dagbäddsmadrass Hep 80×132 är ca 10 cm tjock.
27189 valfri färg, med moms kr 128:—
Ryggkudde Hep av polyeter. 45 cm hög, 65/55 cm bred och 23/11 cm djup. Manchesterklädd i brunt eller olivgrönt.
27188 per styck i valfri färg, med moms kr 65:—
Bord Hep 70 är 85×68 cm. Höjd 25 cm. Laminatskiva som är vändbar. Vikt 16 kg.
51531 vitlack, med moms kr 98:—
Förvaringsbord Skuffen, till höger om bänk Hep 70 på interiörbilden. Ett förvaringsbord på hjul 80×80 cm och 46 cm högt. Lackerat i vitt. Monterbar konstruktion. Skivan är delad på mitten med ett pianogångjärn. Plats för sängkläder m. m. Vikt 26 kg.

55955 vitlack, med moms kr **138:—**
RENN Electronic orgel tillhör miljövaruhusens kollektion. Ni kan få den i rött, vitt eller blått. Pianopall Allegro, se sidan 57. Mini-Sol armatur, se sidan 167. Bordlampa Telegono, se sidan 170
SKIPPER. Form: Gillis Lundgren. Säng med ribbotten och förvaringslådor. Breda sargar, ramar och ben av plastbehandlad, naturbonad furu. "Gavlarna" har mörkblå, lackerade fyllningar och lådorna är helt blå-lackerade. Bäddhöjd 35 cm utan madrass. Totala bredden är 88 cm och längden 200 cm. Bäddmåt 80×195 cm. Lådorna rullas fram på hjul, de har mässingshandtag som är infällbara. Invändiga mått 106×83×21 cm respektive 66×83×21 cm. Säng och lådor väger tillsammans 46 kg.
55932 komplett säng furu natur/blålack, kr 265:—
Siljan kista och byrå, se sidan 115. Omstoppsöverkast Snilje, se sidan 131. Armaturer Galej, se sidan 165.



Skipper

Skipper



Pixbo. Ett fantastiskt förvandlingsnummer!

Säng. Dubbelsäng. Dagbädd. Soffa. Pixbo är allt i en och samma möbel. Formen är enkel och rättfram som det tillhör en ung och okonventionell miljö. Konstruktionen är smått genial.

Ni får Pixbo lackerad med vit, mörkblå eller röd plastlack. En ovanligt bred valfrihet, men så tycker vi också att Pixbo är en särskilt miljöriktig säng.

Sängen, som är en dubbelsäng. En separat rygg, som är monterad på någon minut. En specialsydd dagbäddsmadrass av polyeter som är klädd med ett fräscht bomullstyg som är avtagbart. Det är er Pixbo. Vill ni öka funktionen ytterligare väljer ni sänglådorna Lappo till.

Säng Pixbo har bäddmätt 80×195 cm, men den kan dras ut till 150×195 cm. Undersängens ribbor är flätade in i den vanliga sängens. Totalt är Pixbo hop-

dragen 83 cm bred och 200 cm lång. Vikt 36 kg.

55600 vitlack, med moms kr 127:—

55600 blålack eller rödlack, med moms kr . 133:—

Rygg Pixbo är vad ni behöver för att förvandla Pixbo-sängen till en bekväm soffa, som kan ställas fritt i rummet om ni vill. Höjd från golvet 72 cm. Vikt 6 kg.

55601 vitlack, med moms kr 55:—

55601 blålack eller rödlack, med moms kr . 57:—

Dagbäddsmadrass Pixbo är finurligt sydd i två delar. En av delarna ligger som madrass på den hopdragna Pixbo-sängen 80×195 cm. Den andra är hopvikt och fungerar som ryggkudde eller som madrass i den utdragna sängen. Väljer ni inte den separata ryggen till Pixbo ställer ni förstas sängen mot en vägg så att ryggkudden kan utnyttjas på dagen.

Dagbäddsmadrassen görs av 7,5 cm tjock polyeter och

är klädd med tyg Bostella, som finns i blått, rött eller brunt. Ett tips: bädda gärna dubbelsängen med två vanliga underlakan på tvären!

27494 totalt 195×150 cm med tyg Bostella i valfri färg, pris med moms kr 166:—

Sänglådorna Lappo passar flera av våra sängar, se den till exempel under modell Halden på sidan 131. Där ser ni att Lappo också finns i ek. Ytermåtten är 142×73×22 cm. Gott om utrymme för sängkläderna. Vitlack, ek eller blålack. Vikt 12 kg.

55327 vitlack eller blålack, med moms kr . . 72:—

55327 ek, med moms kr 79:—

Bild 1: Bord Nätt, se sidan 72. Kuddar Kul, se sidan 140. Ryamatta Solliden, se sidorna 186—187.

Bild 3: Fätölj London, se sidan 62. Väggaratur Galej 3, se sidan 165.

Bild 1 Pixbo vitlack



Bild 2 Pixbo blålack



Bild 3 Pixbo rödlack





Lyan
Primula

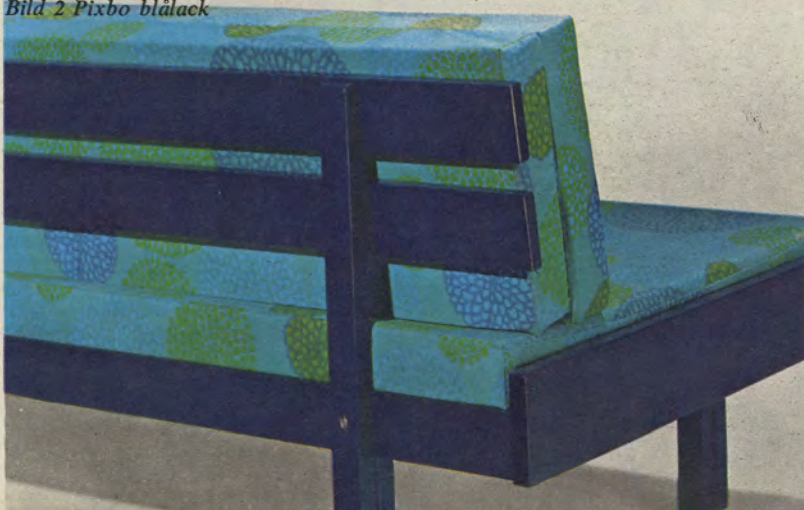

LYAN. Vita möbler ger er ett svalt och fräscht sovrum, en lugn och skön atmosfär för vila och avkoppling. Vill man krydda med färg kan man göra som här — komplettera med färgstarka täcken och lakan/örngott ton-i-ton.

Lyan är ungdomlig och bekväm möblering. Den är dessutom mycket prisvärd. Se vad hela möbelen kostar er!

Säng Lyan har hårdfiberbotten och monterbara gavlar och ben. Bäddmått 90×200 cm, en rejäl storlek, och totala yttermått 95×209 cm. Höjd vid huvudgaveln 63 cm och vid fotgaveln 55 cm. Bäddhöjd 32 cm. För Lyan rekommenderar vi en av våra tjocka madrasser. Tag en 12 cm tjock Polyeter Kvalitet A eller en 10 cm tjock Superb, se sidorna 138 och 139. Lyan-sängen väger 31 kg.

55391 vitlack, med moms kr **162:—**
Toalettbord Lyan hängs på väggen, det sparar plats. Vit plastlack. Form: arkitekt SIR Bengt Ruda. Skjutdörr och skjutbar spegel. Baktill finns en praktisk inredning med två hyllor på varje sida. Toalettbordsskivan är 70×27,5 cm. Total höjd 51 cm, längd 74 cm och djup 41 cm. Vikt 12 kg.

41170 vitlack, med moms kr **154:—**
Vägghylla Pärulan, här som nattbord, är 43 cm bred och 22 cm hög. Djup totalt 27,5 cm. Vikt 2 kg.

38660 vitlack, med moms kr **27:—**
Täcke Odessa MED VÄN FAKTA är ett syntetfibertäcke till särskilt lågpris. Väv av 100 % bomull, enfärgad i orange, grönt eller turkos. Stoppning med 750 gram Dacron. 155×200 cm. 25652 valfri färg, med moms kr **49:—**

Sängkudde Snobb har samma väv som Odessa-täcket. På miljövaruhuset har vi dessutom lakan i koordinerade färger! Snobb är stoppad med 450 gram Dacron. Färger: orange, grönt eller turkos. 50×60 cm.

27384 valfri färg kr **18:—**
Taburet Öglett 1, se sidan 104. Kudde Mimo orange, se sidan 140. Takarmatur Tyrol, se sidan 165. Sänglampa Gast, se sidan 171. Matta Soft vit, se sidan 180.

PRIMULA. Massiv, vacker furu i naturfärg. Robust och formskön säng som är bred och lång. Form: arkitekt Karin Moberg. Bäddmattan är 105×200 cm, totala yttermåten är 114×210 cm. Vi vill rekommendera en 10 cm tjock polyetermadrass Sencello Superb, se sidan 139, för den här sängen som har praktisk hårdfiberbotten. Primula är en underbar säng, välgjord och lättplacerad. Trivs med furu!

Gavlarna är 64 cm höga, bäddhöjden 38 cm. Träet är ytbehandlat med klar plastlack. Monterbar. Vikt 42 kg.

55690 furu natur, med moms kr **294:—**
Skåp, byrå och bokhylla Lund, se sidan 86. Bordlampa Klocka, se sidan 170. Kuddar Kul, se sidan 140. Matta Soft, se sidan 180. Heltäckande matta Boston, se sidan 193. Filt Snark tillhör miljövaruhusens kollektion.

Tre sängar som ger många alternativ!

Öved, Näsby och Idö. Stabila och ordentligt stora sängar som täcker in alla tänkbara behov och som är lättplacerade. Tre moderna och påfallande prisbilliga förslag. Besöker ni något av miljövaruhuset hittar ni de här tre sängarna i ett omfattande välj-själv-sammanhang!

① **ÖVED.** Sängkammersängen av de tre. Vackra, välgjorda gavlar med breda och flata ribbor i fyllningarna. Form: arkitekt Thomas Jelinek. En miljövänlig gavel i hög grad, välj den i ljus ek, naturbonad furu eller vitlack. Huvudgaveln är 60 cm hög, fotgaveln 54 cm. Ni har två sängstorlekar att välja på, bäddmätt 90×200 cm och 90×210 cm. Rullribbottnar som underlättar städningen.

Säng Öved 90×200 har yttermått 95×206 cm. Bäddhöjd 30 cm. Vikt 26 kg.

56461 ek eller furu, med moms kr ... **158:—**

56461 vitlack, med moms kr **152:—**

Säng Öved 90×210 har yttermått 95×216 cm. Vikt 27 kg.

56462 ek, med moms kr **165:—**

56462 vitlack, med moms kr **159:—**

Omstoppöverkast Billsta av 100 % Acryl är 150×250 cm. Rutigt i grönt, rött, blått eller brunorange.

24042 valfri färg, med moms kr **52:—**

Väggarmatur Klot 3, se sidan 166. **Förvaringsmöbel Domino 70 i ek**, se sidan 85.

② **NÄSBY.** En all round säng med samma mått-sättning, samma utmärkta sängbotten och samma färgalternativ som Öved. 29 cm hög huvudgavel och lägre fotgavel. Strikt i formen, men ändå trivsamt och miljövänligt.

Säng Näsby 90×200 har yttermått 95×205 cm. Bäddhöjd 35 cm. Vikt 24 kg.

55548 ek eller furu, med moms kr ... **138:—**

55548 vitlack, med moms kr **132:—**

Säng Näsby 90×210 har yttermått 95×215 cm. Vikt 25 kg.

55549 ek, med moms kr **145:—**

55549 vitlack, med moms kr **139:—**

③ **IDÖ.** Säng i naturbonad furu, gjord som dagbädd med mycket låga gavlar på båda kortsidorna. Bäddmätt 90×200 cm och 105×200 cm. Frikostigt stor och skön säng med rullribbotten. Yttermått 95×205 cm och 110×205 cm. Vikt 22 kg respektive 24 kg. Bäddhöjd 35 cm.

55167 furu natur 90×200 cm, kr **125:—**

55168 furu natur 105×200 cm, kr .. **135:—**

För rullribbotten föreslår vi en 12 cm tjock Polyeter Kvalitet A eller den 10 cm tjocka Superb-madrassen, se sidorna 138—139!

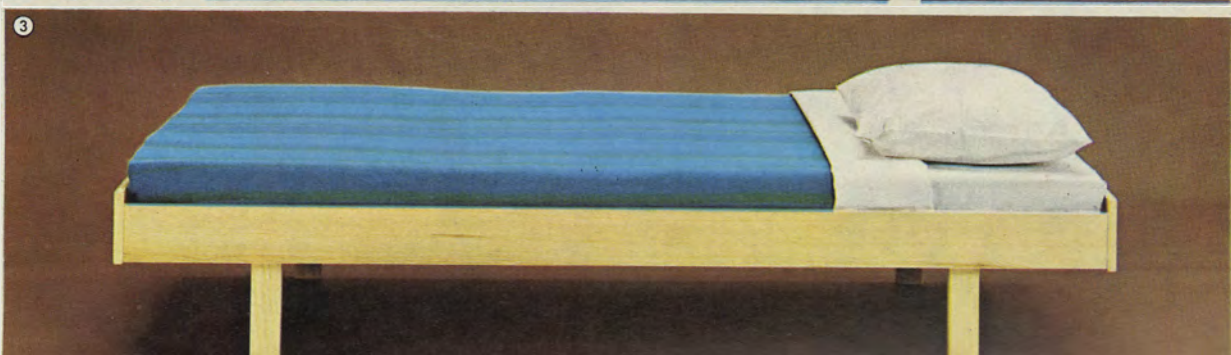
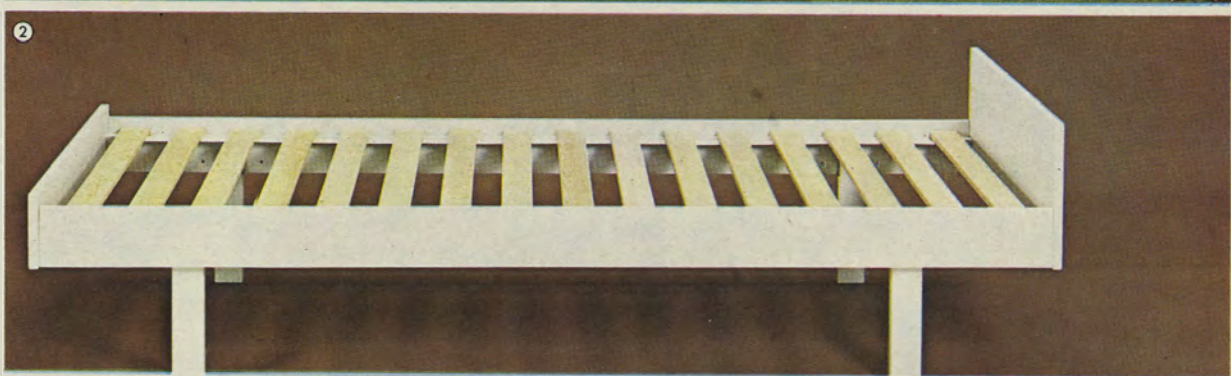



Hep|Bygga
Tema



HEP/BYGGA. Möbler för er som inte vill acceptera att sovrummet bara är sovrum. Möbler som ökar funktionen och komforten, som stimulerar och aktiverar. Läs om Bygga på sidorna 84 och 85! Säng Hep 90×200 är en gammal bekant, ständigt aktuell form och med rejält tilltagna mått. Här ser ni Hep prydligt inramad av förvaringsmöbel Bygga, som hängs på väggen med väggskenor och konsoler. Nyheter för sovrummet är gavel och sänghylla Bygga i ek och vitlack. Bilden är ett tips på hur ni bygger er sovrumsmiljö. Det finns förstås massor av andra lösningar!

Säng Hep 90×200 i vitlack eller rödlack har rullribbotten. Helt monterbar. Släta "gavlar" som är 25 cm höga och längsgående sargar, 9 cm höga. Ytermått 96×205 cm. Form: Gillis Lundgren. Vikt 23 kg.

55088 vitlack, med moms kr **139:—**
55088 rödlack, med moms kr **143:—**

Gavel Bygga kombineras lätt med andra Bygga-detaler. Läs om möbel Bygga på sidorna 84 och 85, där beskrivs bl. a. de väggskenor och konsoler som ska användas för upphängningen. Gaveln är 38 cm hög, 97 cm bred och 25 cm djup. Ovansidan bildar en hylla med uppskjutande kantlister, en bra avställningsyta. Vikt 9 kg. ①

54602 ek eller vitlack, exkl. väggskenor och konsoler, med moms kr **88:—**

Sänghylla Bygga har uppskjutande kantlist som gaveln. 97 cm bred och 25 cm djup. Praktisk och prydlig detalj i er Bygga-möblering. Vikt 3 kg. ②

54603 ek eller vitlack, exkl. väggskenor och konsoler, med moms kr **25:—**

Bygga-delar på bilden: 2 väggskenor 78 cm, 3 väggskenor 150 cm, 9 konsoler Typ 25, 1 lådhylla, 1 spegel, 1 ljusramp, 1 skåp D samt 1 hyllskiva 25x40 cm.

TEMA. En sovrumssäng med modern och chosfri form, lackerad med röd eller vit plastlack. En säng som det är lätt att möblera med, som är stor och skön att ligga i.

Tema har förstås rullribbotten, ett fast underlag med hoprullbara, textilbundna ribbor. Skönt när man städar. Bäddmått 90×200 cm, ytermått 95×207 cm. Vikt 28 kg.

56130 vitlack, med moms kr **144:—**
56130 rödlack, med moms kr **149:—**

Omstoppöverkast Lydia är snyggt striprandigt i grönt, blått, rött eller brunt. 100 % Acryl. Storleken är 150×250 cm.

25324 valfri färg, med moms kr . **47:—**

Endtable Robin, se sidan 72. Bokhylla Mer B1, se sidan 87. Fåtölj London, se sidan 62. Vägglampa Strong, se sidan 170. Kuddar Kul, se sidan 140. Gardin Tyll, se sidan 176. Heltäckningsmatta Drabant, se sidan 194. Herrbetjänt Jean tillhör miljövaruhusens kollektion.

HARMONI/HARMONETT. Sängen med den släta panelgaveln heter Harmoni. Harmoni kan ni få med Harmoni sänghylla som skruvas fast i gaveln, se stora bilden, eller med ett fristående nattbord som heter Harmonett. Det ser ni på lilla bilden.

Det där låter kanske lite invecklat. Men det är i korta drag två mycket trevliga alternativ på prydlig och praktisk sovrumsmöblering. Ni som bara behöver något att ha lampan och boken på tar förstås sänghyllan. Ni som vill ha mer utrymmen väljer Harmonett nattbord. Allt är vitlackerat.

Säng Harmoni med panelgavel och sänghylla. Bäddmätt 90×200 cm, yttermätt 96×205 cm. Panelgaveln är 61 cm hög och 140 cm bred. Hyllan är 15 cm hög, 40 cm bred och 30 cm djup. Sängen har förstas rullribbotten. Vikt komplett 38 kg.

55046 säng+hylla, med moms kr **208:** —

Säng Harmonett med panelgavel och fristående nattbord. Nattbordet står på klotthjul. Monterbart. Höjd med hjul 47 cm, bredd 40 cm och djup 40 cm. Vikt 46 kg.

55044 säng+nattbord, kr **266:** —

Nattbord Harmonett säljs också separat.

41034 vitlack, med moms kr **88:** —

Vägghylla Pryo är ritad på IKEA av en pryoelev som heter Björn Jonsson. Två utrymmen för böcker, delade av ett belysningsfack. 28 cm hög, 92 cm lång och 24 cm djup. Belysningsfacket är invändigt 23 cm brett. Vikt 9 kg. Levereras utan belysning.

41280 vitlack, med moms kr **54:** —

Omstoppöverkast Blomma är ett storbloamt, fräscht överkast i orange, grönt, blått eller brunt. 100 % bomull. 150×250 cm.

24063 valfri färg, med moms kr **42:** —

VI. Säng och spegelhurts i mörkblå plastlack. Roliga möbler för ungflickrummet och för många andra rum för den delen. Finurligt gjorda grejor som är överraskande praktiska. Formgivare är våra nytänkande och inspirerande "konstfackare" Charlotte Rude och Hjärdis Olsson-Une.

Säng Vi har 26 cm höga gavlar. Bäddhöjden är 14 eller 24 cm. Ni kan montera sängen på två sätt och få två höjder. Rullribbotten. Bäddmätt 90×200 cm, yttermätt 95×206 cm. Vikt 22 kg.

56344 blålack, med moms kr **138:** —

Spegelhurts Vi har en "blank" sida och tre sidor som det händer saker och ting på. Titta på bilderna! En sida har nerfällbar klaff och utrymme med en flyttbar hylla. Sidan mittemot har öppna fack för flaskor och liknande. Den tredje sidan har öppna fack med tre ljusgröna/mörkblå (vändbara) träboxar. Ovanpå finns en uppfällbar spegel och under den, slutligen, finns en utdrags-skiva. Höjd 77 cm, bredd 40 cm och djup 40 cm. Vikt 29 kg.

41495 blålack, med moms kr **296:** —
Omstoppöverkast Alfi, se sidan 155. **Matta Sevilla**, se sidan 183.

Harmoni



Harmonett



Vi spegelhurts



Vi

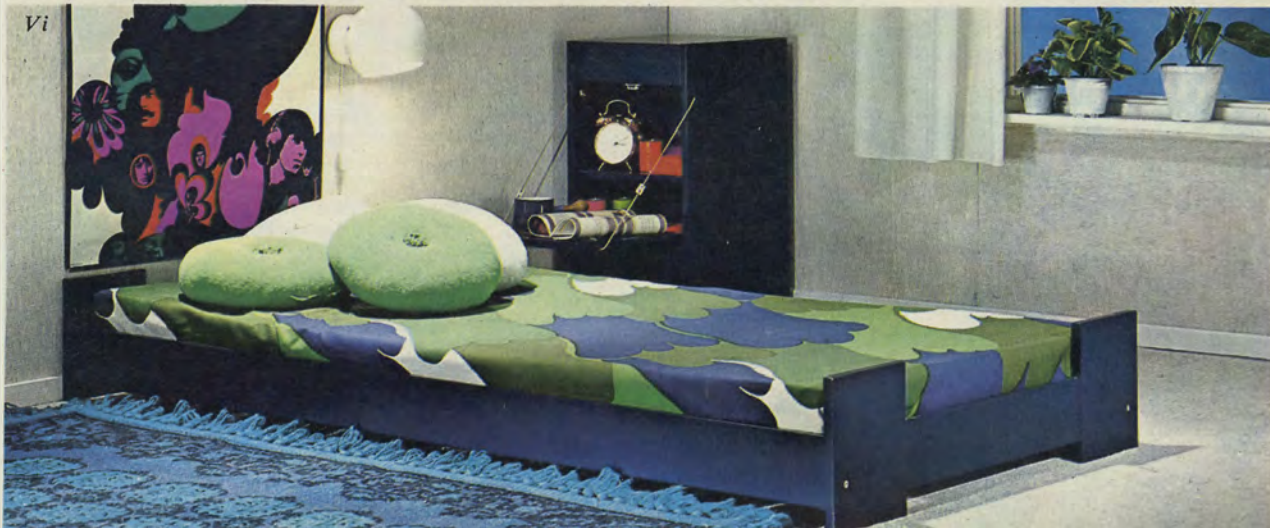

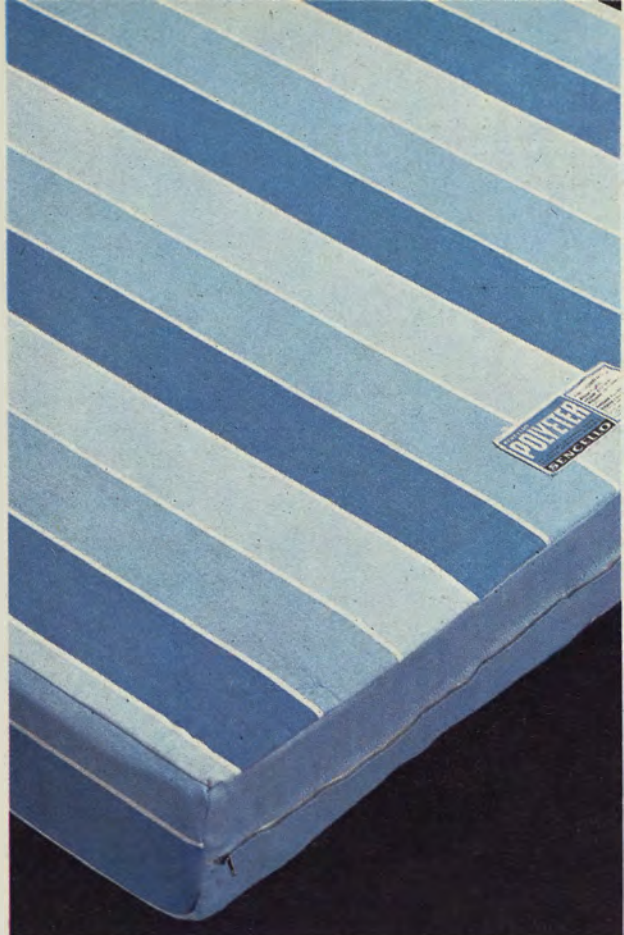

SENCELLO POLYETER KVALITET A MED VDN FAKTA

VDN FAKTA

SKUMPLASTMADRASS SENCELLO KVALITET A
(polyeter, treskikt, profilerad)

MADRASS:

Mått:	tjocklek	3,5 + 5 + 3,5 cm
	bredd	80 90 90 cm
	längd	195 195 200 cm
Vikt:		5,1 5,8 5,9 kg
Hållbarhet:		5
Hårdhetsgrad:		5,5
Fjädringens karaktär:		19

För hållbarhet är högsta möjliga värde 5. Bör vara 5 vid dagligt bruk.

Högre hårdhetsgrad betyder hårdare fjädring. "Medelhårt" är ungefär 4—5.

När det gäller fjädringskaraktär innebär ett högre tal livligare/spänstigare fjädring och ett lägre tal lugnare/stummare fjädring. Ligger vanligen mellan 15 och 25.

För att man skall få ett begrepp om hur bädden känns att ligga på måste man ta hänsyn till både hårdhetsgrad och fjädringskaraktär och dessutom till madrassens tjocklek och egenkaperna hos den säng som madrassen skall användas i.

Rekommenderat underlag: Stumt (ventilerat).

MADRASSVARET:

Material: 100 % bomull.

Färgernas hårdighet mot anfärgning på annat material vid gnidning: 4—5. (Högsta möjliga värde 4—5)

Krympning: 2 % på längden, 2 % på bredden.

Vård: Luftas (bör ej under längre tid utsättas för direkt solljus) och dammsugs eller borstas med mjuk borste. Piskas ej.

Tvätttråd: För överdraget — kulörtvätt 60°C. När madrasskärnan behöver tvättas bör specialist anlitas.

SVENSKA SENCELLO, ÄLMHULT

2005:3

En underbar madrass! Dammfri och hygienisk, isolerar mot kyla och värme. Perfekt för känsliga och ömtåliga ryggar. Rätt madrass till rätt underlag betyder modern sovkomfort, rätt vila och sömn. Se VDN-etikett här intill.

Sencello Polyetermadrass Kvalitet A är klädd med specialkrympat bolster av 100 % bomull, blått randigt. Blixtlås. Priserna inkluderar 11,11 % moms.

Storlek/bäddmått	Tjocklek 2½ cm	Tjocklek 5 cm	Tjocklek 7½ cm	Tjocklek 12 cm
70×185 cm		27595 44: —		
75×190 cm		27596 48: —	27602 62: —	
80×195 cm	27850 37: —	27856 51: —	27865 66: —	27875 92: —
85×195 cm	27851 39: —	27857 54: —		
90×195 cm	27852 41: —	27858 57: —	27866 74: —	27876 102: —
90×200 cm	27853 43: —	27859 59: —	27867 76: —	27877 106: —
105×200 cm			27869 87: —	

Har ni en säng som inte "passar"?

Ni kan få Sencello Polyetermadrass Kvalitet A, klädd med samma utmärkta bolster som ovan beskrivs, i specialstorlek för er säng. Grundkostnaden för specialmått är 20 kronor. Med utgångspunkt från denna summa och nedan angivna tillägg eller avdrag kan ni själv räkna ut vad er madrass kommer att kosta.

1. Bredare eller smalare madrass. Pristillägg eller avdrag per 5 cm i bredd: tjocklek 5 cm kronor 2: —, 7½ cm kronor 3: —, 12 cm kronor 4: —.

2. Längre eller kortare madrass. Pristillägg eller avdrag per 5 cm i längd: tjocklek 5 cm kronor 1: —, 7½ cm kronor 1: 50, 12 cm kronor 2: —.

Prisexempel:

105×210×7½ cm kostar 87: — +20: — +3: — = 110: —
60×170×7½ cm kostar 62: — +20: — -9: — -6: — = 67: —

SENCELLO POLYETER KVALITET B

I konkurrenssyfte erbjuder vi er kvalitet B polyetermadrass med blockvikt 20 kg/m³. Madrassen är varudeklarerad enligt VDN:s normer i hållbarhetsklass 1 (lägsta klassen, inga krav uppställda). Kvalitet B-madrassen har mindre god bärighet och visar avsevärd spänstförlust vid användning. Rekommenderas ej för ständigt bruk, möjligen för den tillfälliga bäddplatsen.

Polyetermadrass Kvalitet B, oklädd, i massivt utförande.

27636 storlek 80×190×5 cm, med moms kr **18: 50**
För okrympat bolster (27641) tillkommer kronor 11: — per styck med moms. MED VDN FAKTA

Vilken tjocklek skall man välja?

För normal komfort är följande tjocklekar lämpliga:
2,5 cm madrass väljs till resårsängar och bäddsoffor med överstopning på fjädrande underlag.

5 cm madrass väljs till resårsängar och till sängar med fjädrande underlag — typ sicksack eller gummiband.

7,5 cm madrass passar till sängar med fjädrande underlag men kan också användas till sängar med stumt underlag.

10 cm och 12 cm madrass väljs till sängar med stumt underlag — hårdfiber eller ribbor.

Fakta om polyeter

Polyeter kan tillverkas med olika volymvikter — från 17 till 35 kg per m³. Avgörande för livslängden på en polyetermadrass är tätheten/volymvikten. Lägsta volymvikt för högsta hållbarhetsklass är enligt VDN:s normer 31 kg/m³. Priset för en polyetermadrass står i direkt relation till volymvikten. Ju högre volymvikt desto högre pris. En polyetermadrass med 20 kg volymvikt har en mycket begränsad livslängd vid varjenatts-användning. Polyeter görs i olika mjukheter.

Högsta hållbarhet enligt VDN:s normer. För att få värdet 5 när det gäller hållbarheten måste polyetermadrassen ha en volymvikt om 31 kg/m³ renskuren vikt — och den vikten har Sencello Polyeter kvalitet A. Det viktigaste för en madrass är förstas hållbarheten men också hårdheten har betydelse. Sencello Polyeter finns dels i kvalitet A med hårdhet 5,5 kp/dm² och dels i kvalitet Superb i mjukare utförande med hårdhetsgrad 3,5 kp/dm². Madrassvaret tillhör också de detaljer som finns upptagna i VDN-etiketten — värdet kan ni läsa ut av etiketten här ovan. Denna etikett avser den 12 cm tjocka madrassen, som är gjord i tre skikt med profilerade ytterskikt. De 2,5, 5 och 7,5 cm tjocka madrasserna är homogena/massiva.



SENCELLO SUPERB — en mjukare polyetermadrass

Detta är den mjukare varianten av Sencello Polyeter Kvalitet A — den görs 10 cm tjock och är alltså i första hand avsedd för sängar med fast botten. VDN-etiketten berättar det viktigaste om madrassen. Här skall sägas att Superb tillgodoser väsentliga krav på komforten — den har god ytmjukhet på sängens plana, fasta botten. Ni kommer att känna er tillfreds.

Fakta om Superb-madrassen:

- Varudeklarerar i högsta hållbarhetsklassen (5 i en skala 1—3—5 där 5 är högsta värde). För varje-natts-användning rekommenderas för vuxna en madrass med hållbarhet 5.
- Dammfri och hygienisk.
- Perfekt madrass för allergiskt känsliga och för er som har ryggbesvär. Tillverkas med en renskuren volymvikt om 31 kg/m³.
- Är betydligt mjukare än en vanlig polyetermadrass, bärigheten betecknas till 3,5 kp/dm² (mot 5,5 kp/dm² för kvalitet A).
- Krympt överdrag av 100 % bomull som tål massor av tvättar. Laminerat för ständigt god passform. Blixtlås. Prydligt och romantiskt mönstrat. Tyget heter Rosranka.

PRISLISTA för Sencello Superb Polyeter — med krympt laminerat bolster av 100 % bomull i blå färg. Wäfveribolagets tillverkning. Priserna med moms. [MED] VDN FAKTA

Storlek/bäddmätt	Best.nr	Pris
80×195×10 cm	27696	99: —
90×195×10 cm	27697	111: —
90×200×10 cm	27695	113: —
90×210×10 cm	27698	118: —
105×200×10 cm	27699	130: —

VDN FAKTA

SKUMPLASTMADRASS SENCELLO SUPERB (polyeter, homogen)

MADRASS:

Mått: bredd 30 90 90 90 105 cm
längd 195 195 200 210 200 cm
tjocklek 10 10 10 10 10 cm

Vikt: 4,8 5,4 5,6 5,9 6,5 kg

Hållbarhet: 5

Hårdhetsgrad: 3,5

Fjädringens

karaktär: 19

För hållbarhet är högsta möjliga värde 5. Bör vara 5 vid dagligt bruk. Högre hårdhetsgrad betyder hårdare fjädring. "Medelhårt" är ungefär 4—5.

När det gäller fjädringskaraktär innebär ett högre tal livligare/spänstigare fjädring och ett lägre tal lugnare/stummare fjädring. Ligger vanligen mellan 15 och 25.

För att man skall få ett begrepp om hur bädden känns att ligga på måste man ta hänsyn till både hårdhetsgrad och fjädringskaraktär och dessutom till madrassens tjocklek och egenkaperna hos den säng som madrasserna skall användas i.

Rekommenderat underlag: Hjärfjädrande eller stumt.

MADRASSVARET:

Material: 100 % bomull.

Färgernas hårdighet mot anfärgning på annat material vid gnidning: 4—5. (Högsta möjliga värde 4—5)

Krympning: 2 % på längden, 2 % på bredden.

Vård: Luftas (bör ej under längre tid utsättas för direkt solljus) och dammsugs eller borstas med mjuk borste. Piskas ej.

Tvättred: För överdraget — kulörtvätt 60°C. När madrasskärnan behöver tvättas bör specialist anlitas.

SVENSKA SENCELLO, ÄLMHULT

© VDN 2005-3

Årsta. Mysig hörna

Formgivare är arkitekt Erik Wörts. Många av våra furumöbler är präglade av hans yrkeskunnande och outtömliga skaparlust. Årsta är genialt enkla möbler. Långt ifrån dyra, men ändå funktionella och hållbara. Nytt för i år är den mjuka, roliga plymåinredningen som heter Hippiie. Den säljs för sig plymå+ryggkudde. Årsta består av en sittbänk (135×67 cm), en taburett (67×67 cm) och ett lågt bord. Materialet är naturbonad furu, ytbehandlad med klar plastlack. Sittbänk+taburett blir en utmärkt extrasäng. Bänken och taburetten har uppskjutande sargar som håller plymåerna på plats. Underlaget är fast.

Bänk Årsta är totalt 135×67 cm. Höjd 32 cm. 9 kg.

12449 furu natur, med moms kr 88: —

Taburett Årsta är 67×67 cm. Höjd 32 cm. Vikt 6 kg.

12452 furu natur, med moms kr 63: —

Sitsplymå+ryggkudde Hippiie beskrivs också på sidan 141. Klädda med manchester Stramö i rött, blått, grönt eller brunt. Plymån är knapphäftad och vändbar. Ryggkuddens mått är 65/45 cm, höjden är 43 cm och djupet 25/12 cm. Plymån är 65×65×10 cm.

27196 plymå+ryggkudde, komplett kr 67: —

Sitsplymån säljs också separat. 27890 sitsplymå Årsta kr 35: — med moms.

Bord Årsta är 67×67 cm. Höjd 31,5 cm. Vikt 9 kg.

52320 furu natur, med moms kr 84: —

Hyllor Pop, se sidan 88. Bordlampa Galej 2, se sidan 165. Ryamatta Solliden, se sidorna 186—187.



Prydnadskuddar och sängkuddar

① **TRIO.** Färgaccent och nyttokudde. 35×35 cm med vinge. Trio är polyesterstoppad och klädd med tyg av bomull/konstsilke som har shangtungstruktur. Brun, orange, blå, gul, ljusgrön eller röd. Köp flera kuddar, gärna i olika färger!

27790 per styck, med moms kr **8:—**

② **SIMI.** Elegant med bomullssammet i grönt, guld, rött eller blått. Tyget är smuts- och vattenavstötande. 33×33 cm. Stoppning med 275 gram halvdu.

27386 per styck, med moms kr **18: 50**

③ **KUL.** Fyrkantig, manchesterklädd kudde med stor knapp. Polyeterfylld. 33×33 cm. Tag tre eller flera, det här är en användbar kudde! Orange, brun, grön, blå, gul, röd eller svart.

27269 per styck, med moms kr **8: 50**

④ **MIMO.** Rund kudde med polyeterflock i stoppningen och Mollskinnklädsel. En stor puska. 35 cm i diameter. Beige, orange, grön, röd eller blå.

27321 per styck, med moms kr **7: 50**

⑤ **LACK.** Blank nappplast, mjuk och skön, i svart, orange eller gult. En knapp. Storlek 30×30 cm. Fyllt med mjuk, riven polyeter.

27274 per styck, med moms kr **10: 50**

⑥ **DRIMI.** Pösig sängkudde med 425 gram Vestan Fiberfill. Rent, hygieniskt syntetfibernmaterial med spänst och mjukhet. Klädd med mönstrad bomulsdamast i gult eller blått. Storlek 50×60 cm.

27105 valfri färg, med moms

kr **19:—**

Barnkudde Drimi. Som stora kudden men 35×55 cm. 125 gram Vestan. Blå eller gul.

27104 valfri färg, med moms

kr **13:—**

⑦ **LÅNGKUDDE med 2 örngott.** Polydunstoppning och enfärgat blått cambricbolster. 40×80 cm. Två vita örngott följer med.

27290 kudde+2 örngott, med

moms kr **16: 50**

⑧ **DRÖM.** Färgkoordinerad med Ingela täcke på sidan 142. 50×60 cm. Stoppad med 425 gram Vestan, syntetisk fiberfill. Tyget är storprickig rayonväv. Gröna, gula eller blå prickar.

27109 valfri färg, med moms

kr **15:—**

⑨ **VILA.** Sängkudde med fjärils-mönstrat tyg av 100 % bomull, stoppad med 650 gram landfågelfjäder och finriven polyeter. Mönstret är tecknat av Eva Gellerstedt. 50×60 cm. Blå eller rosa.

27401 valfri färg, med moms

kr **10:—**

⑩ **DUNETT 3/4-DUN** [MED] [VØN] [FAKTA]

Tryckt mönster på bomullscambric, färgen är blå. Fyllt med 700 gram gåsmafjäder. Bärigheten är 5, skala 1—10. 50×60 cm.

27126 blå, med moms kr .. **26:—**

⑪ **DUNETT C** [MED] [VØN] [FAKTA] Ni har två storlekar att välja på. Enfärgad bomullstulls i gult eller blått, stoppningen är landfågelfjäder/maskindun. Storlek 50×60—960 gram. Storlek 50×70 cm—1.200 gram. Bärigheten är 4. Sval och fast.

27121 storlek 50×60 cm, med

moms kr **17: 50**

27124 storlek 50×70 cm, med

moms kr **22: 50**

⑫ **DUNETT B** [MED] [VØN] [FAKTA]

520 gram anddun och enfärgat bomullscambric i gult eller blått. 50×60 cm. Bärighet 8 i en skala 1—10, där 10 är högst. 27120 valfri färg, med moms kr **39:—**

⑬ **DUNETT A** [MED] [VØN] [FAKTA]

En heldunskudde med 430 gram anddun i stoppningen. Bomullscambric, enfärgat i gult eller blått. Högsta bärighet 10. En underbar sängkudde. 50×60 cm.

27118 valfri färg, med moms kr **54:—**



Sätt färg och gör det bekvämt med polyeter!

① **HIPPIE.** Plymån och ryggkudde, bekväm och rolig mjukinredning för dagbäddar (se Årsta sidan 139), fåtöljer och soffor. Säljs i hel sats. Fyllt med riven polyeter och klädd med manchester i blått, rött, grönt eller brunt. Plymån är 65×65×10 cm, häftad med nio knappar och vändbar. Ryggplymån är 43 cm hög, 65/45 cm bred och 25/12 cm djup. Hela satsen väger 6 kg. 27196 plymån+ryggkudde i valfri färg, med moms kr **67:—**

② **TINTO.** Se interiörer på sidorna 149 och 152! Cylinder och ryggkudde, klädda med skön stretchfrotté i grönt, rött, blått eller brunt. Festliga, moderna polyetervaror som bjuder på både komfort och färgglädje.

Cylinder Tinto är 85 cm lång och 23 cm i diameter. Indragen en bit in mot mitten på båda sidorna. Massiv polyeter.

27405 valfri färg, med moms kr **34:—**

Ryggkudde Tinto är fylld med polyeterfill, en porös och mjuk stoppning. En knapp. 50 cm hög, 65/43 cm bred och 23/12 cm djup.

27404 valfri färg, med moms kr **35:—**

③ **RIO.** Rund, 36 cm hög sittkudde klädd med tålig och mjuk plastväv i rött, vitt eller svart. Stomme av polystyrenplast, stoppningen är särskilt tjock på ovansidan. Rutmönstrad. 40 cm i diameter och 36 cm hög. Vikt 3 kg.

27369 valfri färg, med moms kr **28:—**

④ **PUFF.** Tjock och skön som en modern fåtöljplymån. Stoppad med mjuk polyeterflock och klädd med manchester Stramö i blått, gult, rött eller grönt. En knapp i mitten. Tag några stycken Puff, den är mycket användbar! 63 cm i diameter.

27361 valfri färg, med moms kr **17:—**

⑤ **RINGO.** Sittkudde som är 20 cm hög och 40×40 cm för övrigt. Klädd med rutigt, fräscht bomullstyng i orange, blått eller grönt. Massiv polyeter. 27368 valfri färg, med moms kr **29: 50**

⑥ **RIFF.** Fyrkantig mjukkudde med en knapp i mitten. Stoppad med polyeterflock och klädd med grön, gul eller brun manchester. Ungefär 15 cm tjock, 60×60 cm. Skön för er som vill sitta på golvet och för er som vill ha en extra sittkudde i hallen eller lite varstans.

27371 valfri färg, med moms kr **18:—**

Mer på miljövaruhuset!

Polyeterkuddar. Mjukmöbler för hem och sommarhus. Gör det bekvämt omkring er, pigga upp med glada färger och mönster. En del av IKEAs kuddkollektion ser ni här, mer finns det på miljövaruhuset. Ofta är det just sådana här grejor som är "gnistan" i en bostad, det som skiljer det spännande och roliga från det konventionella.





Bibbi

Majken

Ingela

Gunilla

BIBBI MED VÄN FAKTA Storblom-
migt sängtäckte som är fräscht, lätt och
mjukt. Liksidig rayonväv och stopp-
ning med 1 kg fixerad syntetfiber (po-
lyester). 155×200 cm. Bibbi finns i blå-
grönt, rosa eller brunbeige. Solomön-
ster för IKEA.

24033 valfri färg, med moms
kr **39:—**

MAJKEN MED VÄN FAKTA Lätt och
skönt och lagom varmt täcke med 1 kg
syntetfiber som är fixerad. Liksidig
rayonväv som är randig i blått eller
gult. Storlek 155×200 cm. Priset är
IKEA-lågt!

25347 valfri färg, med moms
kr **42:—**

INGELA MED VÄN FAKTA Liksidigt,
storprickigt täcke som är stoppat med
1,3 kg Elaston. Praktiskt och snyggt,
mönstret är IKEAs eget. Storlek 155×
200 cm. Grönt, gult eller blått. På si-
dan 140 finns en kudde, Dröm, i sam-
ma trevliga mönster.

24962 valfri färg, med moms
kr **48:—**

GUNILLA MED VÄN FAKTA Täcke i
två storlekar. Randmönstrad, chintzad
rayon och stoppning med Acrylvadd.
Orange, gult eller gråblått. En exklusiv
kvalitet, mjuk och luftig och lätt.

24790 storlek 155×210 cm, 1,0 kg,
med moms kr **78:—**
24791 storlek 170×220 cm, 1,2 kg,
med moms kr **99:—**

Bibbi rosa

Bibbi brunbeige

Majken gul

Ingela gul

Ingela blå

Gunilla gul

Gunilla gråblå

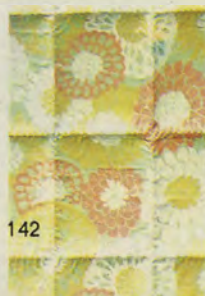

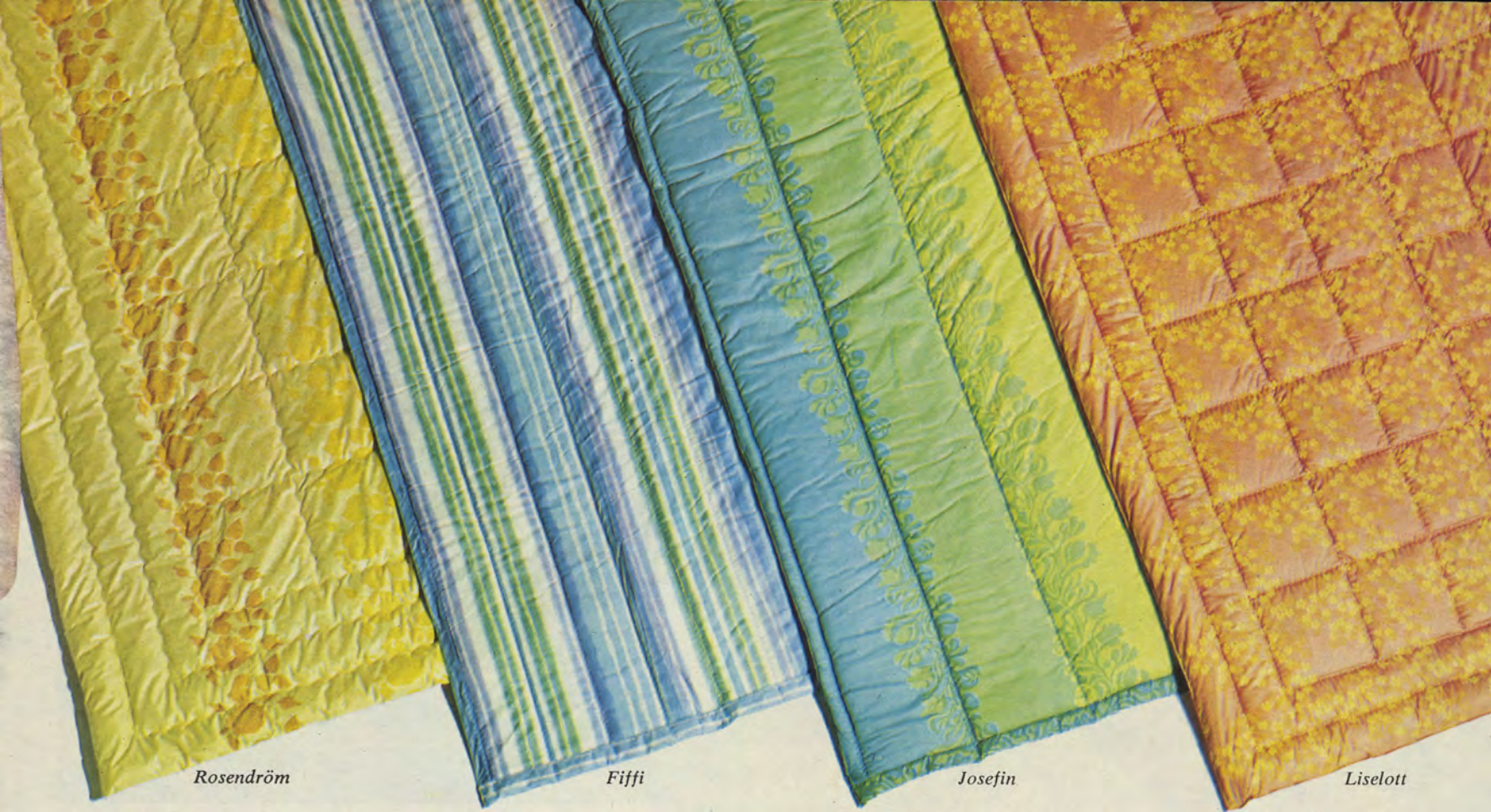

Rosendröm

Fiffi

Josefin

Liselott

ROSEDRÖM [MED VÆN FAKTA] Det vackra blommönstret är tecknat av Louise Carling. Ett ljuvligt kvalitets-täcke till lågpris. 100 % Non Iron behandlad bomull. Liksidigt och stoppat med 1 kg Acrylvadd. Storlek 158×208 cm. Välj Rosendröm i gult, grönt eller blått.

26036 valfri färg, med moms kr **63:—**

FIFFI [MED VÆN FAKTA] Blått, rosa eller gult täcke, längsrandat med ton-inton pastellfärger. Liksidigt. Polydunutförande med rayonväv och fyllning av 0,9 kg Elaston. Randstickat och bandkantat på kortsidorna. Storlek 150×200 cm. Priset är mycket lågt, det ser ni säkert.

24502 valfri färg, med moms kr **34:—**

JOSEFIN [MED VÆN FAKTA] Tänk på gamla tiders pösiga duntäcke, tjockt och mjukt och ändå inte för varmt! Josefin har liksidig, randmönstrad rayonväv i grönt, blått eller orange. Fixerad stoppning med 0,95 kg Acrylvadd. Kanalstickat. Storleken är 150×210 cm.

25050 valfri färg, med moms kr **44:—**

LISELOTT [MED VÆN FAKTA] Småblom- migt, lätt och fräscht täcke med 1,3 kg Phrilan E. Liksidigt med rayonväv. Särskilt mjukt och lättskött. Liselott finns i orange eller grönt. Storleken är 150×200 cm.

25244 valfri färg, med moms kr **37:—**

Rosendröm blå

Rosendröm grönt

Fiffi rosa

Fiffi gul

Josefin orange

Josefin blå

Liselott grönt

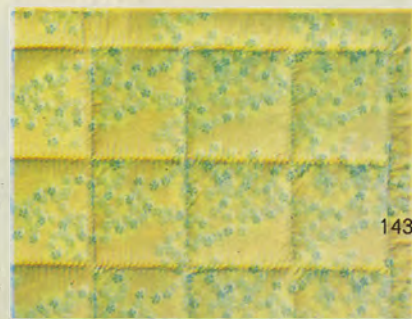

Sköna filter

LYSTER. Jaquardvävd Dralonfilt, en härligt mjuk och skön kvalitet med genomvävt mönster. Vi har ensamrätt för det vackra mönstret. Priset är mycket lågt för denna utsökta filt!

Storlek 150×210 cm. Antistatbehandlad. Välj Lyster i blått, brunt eller gult. Se också filten i brunt på den vänstra sängbilden!

25330 valfri färg, med moms kr **69:—**

MOLDE MED VDN FAKTA Överkastfilt av ull/rayon 150×230 cm. En fyllig och mjuk känsl, det är lätt att

bädda med Molde. Längsrandad i rött, grönt eller blått. Den lilla sängbilden till höger visar Molde i grönt. 25490 valfri färg, med moms kr **39:—**

TRÖTTER. Behaglig, mjuk och skön filt i två storlekar, som sängfilt och som överkastfilt. 100 % rayon. Fylliga, klara färger: grönt, orange, blått eller rött. Ett magnifikt lågpris!

Sängfilt Trötter är 150×200 cm.
26480 valfri färg, med moms kr **23:—**

Överkastfilt Trötter är 150×230 cm.
26481 valfri färg, med moms kr **28:—**

SULTAN. Högklassig, enfärgad filt i tre storlekar. Lättvättad och krympfri, det är fördelarna med en syntetfiberfilt. Kvaliteten är mjuk och behaglig. Filterna, som i år fått nya, vackra nyanser, är gulorange, röd, brun eller mellanblå. Sängfilt, juniorfilt och babyfilt. Ni har tre storlekar att välja på. De båda mindre i två färgalternativ.

Sängfilt Sultan är 150×200 cm.
26263 valfri färg, med moms kr **46:—**
Juniorfilt Sultan är 100×150 cm. Langetterade kanter. Gulorange eller mellanblå.

26264 valfri färg, med moms kr **24:—**
Babyfilt Sultan är 75×100 cm. Langetterade kanter. Gulorange eller mellanblå.

26265 valfri färg, med moms kr **13:—**

Lyster

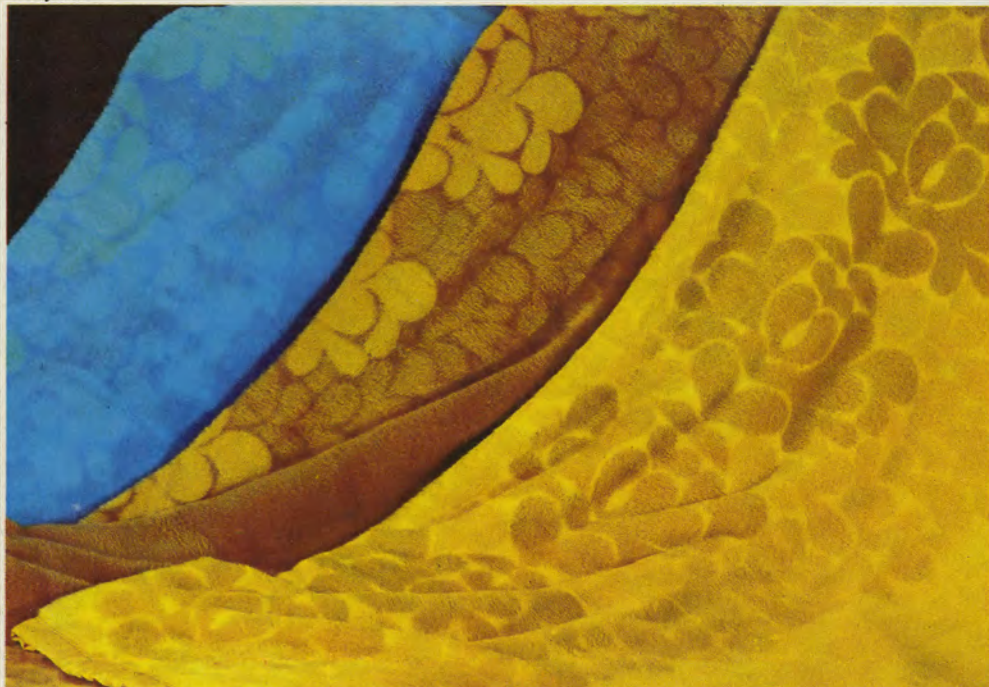

Trötter



Molde



Lyster på säng



Molde på säng

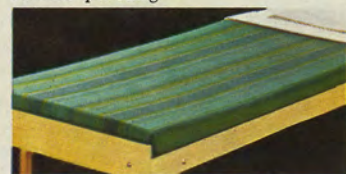

Sultan



Frottétopp, kantklädsel och omstoppsöverkast!

Miljövänliga, snygga och färgglada alternativ till vanliga resårsängsöverkast med kappor som hänger ner. En tygtopp av stretchfrotté är det senaste, en hel klädsel som träs på sängen. Vi har också kantklädsel som hålls snygg med gummiband på sängens ovansida och knytband på undersidan. Till båda de här klädselnas föreslår vi omstoppsöverkast som viks om bädden.

TINTO topp. En "hätta" för hela resårsängen. Den träs på och spänns fast under sängen. Slät och fin klädsel. Tyget är stretchfrotté av 85 % bomull och 15 % nylon. Enfärgat i grönt, blått, rött eller brunt. Ni kan få Tinto topp för 90, 105 och 120 cm breda och 200 cm långa resårsängar. Men eftersom stretchfrottén är töjbar kan toppen också användas till andra mått. Här på bilderna har vi kombinerat Tinto frottétopp med det läckra omstoppsöverkastet Virvel i skuren frotté, ett mycket trevligt förslag om ni vill ha sängen bäddad. Annars går det mer än väl att använda resårsängen med frottétopp precis som den är — en härligt skön ottoman att krypa upp i och ha det skönt i. Gör ni det så lätt för er så finns det ett par roliga tips som pricken över i: använd er av cylinder Tinto och ryggkudde Tinto som finns på sidan 141! Passa också på att se sovruminteriören på sidan 152. Prydligt, inte sant? Passformen på frottétoppen är perfekt, den glider inte och den töjs inte. Vi vet redan nu att det här blir ett av våra stora "nummer" i årets fina överkastprogram. För prisets, frotténs, färgernas och den roliga idéns skull.

26401 valfri färg topp till säng 90×200 cm, med moms kr **49:—**
 26402 topp till säng 105×200 cm, valfri färg med moms kr **52:—**
 26403 topp till säng 120×200 cm, valfri färg med moms kr **55:—**

VIRVEL. Omstoppsöverkast av blommönstrad, skuren frotté i 100 % bomull. Virvel har fällade kanter och är hela 160×275 cm. En härligt fullig och mjuk frottéyta. Välj Virvel i blått, rött, grönt, kittfärg eller orange. 26614 valfri färg, med moms kr **89:—**

ECKE/CARRÉ. 100 % lättvättad Acryl. Kantklädseln Ecke är enfärgad, omstoppsöverkastet Carré är rutigt ton-i-ton. Fylliga, varma färger som i år har ökat på med sobert svart och svart/vitt.

Kantklädsel Ecke är färdigsydd och klar att spännas fast på sängen. Enfärgad i svart, rött, blått, grönt eller brunt. För 200 cm långa resårsängar.

24430 valfri färg för säng 85×200 cm, med moms kr **42:—**
 24431 valfri färg för säng 90×200 cm, med moms kr **42:—**
 24432 valfri färg för säng 105×200 cm, med moms kr **45:—**

Omstoppsöverkast Carré är 150×250 cm. Huvudfärgerna är svart/vitt, rött, blått, grönt eller brunorange. 24158 valfri färg, med moms kr **47:—**

Tinto topp grön

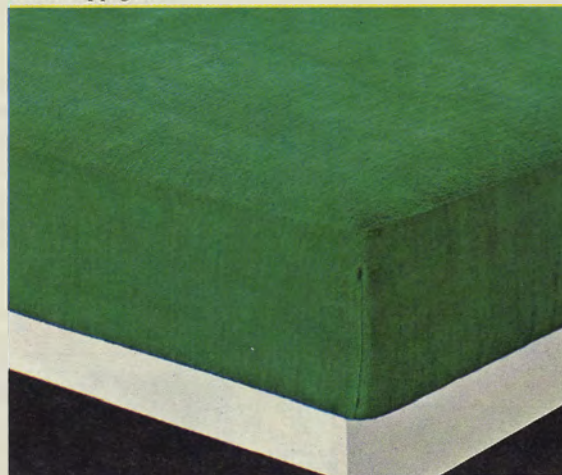

Virvel/Tinto blå



Virvel/Tinto röd



Virvel/Tinto grön



Virvel/Tinto kitt/brun



Virvel/Tinto orange/brun



Ecke/Carré svart/vit



Ecke/Carré röd



Ecke/Carré blå



Ecke/Carré grönt



Ecke/Carré brunt/orange



SULTAN resårsängar – ett viktigt



Sultan Lyx-71. Vår mest sålda resårsäng. Nu med ett nytt och fräscht bolster i blått eller gult, mönstrat med små och stora prickar. Ännu mer påkostad med stickade sidor. Enkelfjädrande konstruktion med Bonell resårkärna på ribbotten. Höjd med ben 45 cm och med sockel 39 cm.

Materialdeklaration: Sultan Lyx-71: Träram, ribbotten, juteväv, Bonell resårkärna med 125 spiraler per m², sisalmatta, vitvaad och bolster.

Sultan Lyx-71 och våra övriga resårsängar provas kontinuerligt på fabriken med en specialbyggd, 80 kilos roterande tyngd.

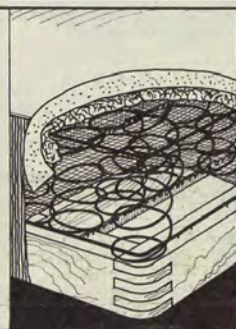

Sultan Konsul. Den här resårsängen är uppbyggd som Sultan Lyx-71, dvs. med Bonell resårkärna på ribbotten. På kärnan lämnas, som på samtliga Sultan-sängar, 15 års garanti (kärnans svikt och form vid normal belastning). Tabellpriset på sidan mittemot är med ben. Sultan Konsul är klädd med enfärgat tyg av 100 % Acryl, man kan således bädda med omstoppöverkast. Tygfärgerna är: svart, rött, blått, brunt eller grönt. Höjd med ben 45 cm och med sockel 39 cm. Lämpliga omstoppöverkast är Carré sidan 145, Billsta sidan 135 och Lydia sidan 136.

Materialdeklaration: Sultan Konsul: Träram, ribbotten, juteväv, Bonell resårkärna med 125 spiraler per m², sisalmatta, polyeter och tyg.

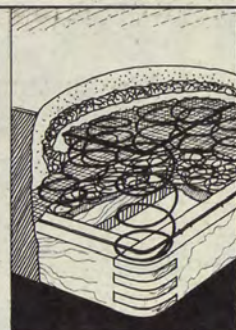

Sultan Orto 69 och 70. Särskilt bekväm resårsäng med dubbla, handflätade resårhus. Orto ger kroppen naturligt stöd med mjukare resårkärna överst och hårdare undertill. Helt polyeterstoppad runt om, dammfritt och hygieniskt. Orto 69 och Orto 70 betecknar bolstret. Orto 69 (lilla bilden t. v.) är smarrandigt i blått och brunt. Orto 70 (sängbilden) har bredare randat bolster i blått eller grönt. Se det gröna på lilla bilden t. h.

Materialdeklaration: Sultan Orto 69 och 70: Träram, ribbotten, domestikklädsel, polyeter, handflätad resårkärna med 450 spiraler, jutefilt, handflätad resårkärna med 572 spiraler, jutefilt, polyeter och bolster. Läs om sockel Sultan på nästa sida.

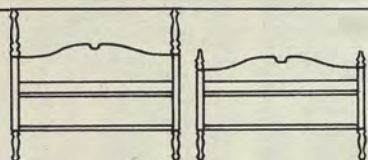

Kolonial. Se interiör på sid. 151. Huvudgaveln är 99 cm, fotgaveln 69 cm hög. Säljs i par. Mörkbitsad mahogny. 55270 gavelpar 90 cm, kr **238:—**
55272 gavelpar 105 cm, kr **265:—**
55274 gavelpar 160 cm, kr **390:—**

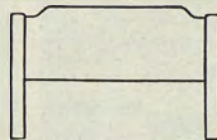

Hemsö 71. Se interiör på sidan 153. Vitlackerad huvudgavel för 90 cm breda resårsängar. Form: Gillis Lundgren. Slät fyllning och raka ben, formen är modifierad i den nya kollektionen. Höjden är 73 cm. 55072 vitlack, med moms kr **66:—**

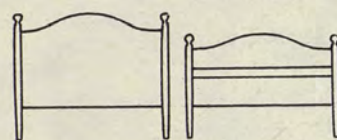

Akka. Se interiör på sidan 156. Vitlackerad huvud- och fotgavel som säljs i par. För 90 cm breda resårsängar. Huvudgaveln är 78 cm hög och fotgaveln 65 cm hög. Finsk originalgavel, ritad av arkitekt Totti Laakso. 54490 gavelpar 90 cm, kr **134:—**

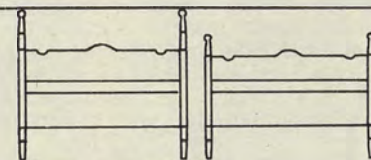

Hamilton. Se interiör på sidan 154. Röd-lackerade resårsängsgavlar för 90 och 105 cm breda sängar. Huvudgaveln totalt 98,5 cm hög, fotgaveln 80 cm. Säljs i par. 55049 gavelpar 90 cm, kr **210:—**
55050 gavelpar 105 cm, kr **225:—**
Momsen är inräknad i IKEAs priser!

bäddprogram för miljön och komforten!

Madrass Sultan Lyx-71 K. Påkostad kombimadrass för sängar Sultan Lyx-71 och Sultan Konsul. Mönsterstickad med kärna av polyeter, svept runt om med ren, vit vadd. Bolster som säng Sultan Lyx-71: gult eller blått. För 160 cm bred säng finns särskild madrass. Men de flesta föredrar istället två madrasser 80×200 cm. Sådana madrasser av Kvalitet Sultan Lyx-71 K (artikelnummer 13178) kostar per styck kr 50: — med moms.

Madrass Orto K 69 och K 70. Samma typ av kombimadrass som ovan. Polyeter med ren, vit vadd runt om. Orto K 69 är klädd med smalandigt blått/vitgrått eller brunt/vitgrått bomullsbolster. Orto K 70 är klädd med jaquardmönstrat, okrympt bolster i blått eller grönt. Se mer om kvaliteten här på sidan.

Sultan Sockel. Den monterbara Sultan-sockeln kan ni välja för vilken som helst av Sultan-sängarna. Sockel är ett modernt och städvänligt alternativ, den ger lägre och snyggare resårsäng. Välj Sultan-sockeln i ljus ek, teak, vitlack och nu även i rödlack (till storlek 90×200 cm). Höjd 15 cm.

Bolster. Säng Sultan Lyx-71 och madrass Lyx-71 K är klädda med gult eller blått bolster av 66 % rayonull och 34 % konstsilke. Vikt per kvadratmeter 180 gram. Okrympt och jaquardvävt. Sultan Orto 70 är klädd med motsvarande bolster, men i andra färger. Sultan Orto 69 har ett okrympt bolster av 100 % bomull. Sultan Konsul är klädd med ett Acryl-tyg som finns i många färger, se beskrivningen på sidan 146.

Ben/socklar/gavlar. Som standard, enligt prislistan här på sidan, levereras samtliga Sultan-sängar med ben av bok i ek- eller teakfärger eller lackerade i vitt. Detta under förutsättning att sängen inte beställts med bärande gavlar eller sockel. Gavlar beskrivs i de följande sänginteriörerna eller också här på uppslaget.

Resårkärna med 15 års garanti. De resårkärnor som används i sängar Lyx-71, Konsul och Orto 69 samt Orto 70 säljs med 15 års garanti på kärnans svikt och form vid normal påfrestning. Särskilt garantibevis med noggrann materialdeklaration följer med varje säng i leveransen.

Det nya storleksprogrammet!

Basmåtten på resårsängar Sultan överensstämmer i princip med den rekommendation till nytt storleksprogram som Sveriges Standardiseringskommission lade fram för ett par år sedan. IKEA var föregångare när det gällde att anpassa kollektionen till storleksförslaget. Fördelarna för konsumenten är förstas ökade komfort och ett lättare val — standardiseringen siktar på att all den utrustning som hör till sängen ska måttanpassas.

Mått-tabell och prislista (med moms) för SULTAN-programmet.

	90x200	90x210	105x200	120x200	160x200
SULTAN LYX-71	13173 196:—	13174 215:—	13175 220:—	13176 255:—	13177 345:—
SULTAN KONSUL	13089 235:—	13090 260:—	13091 270:—	13092 310:—	13093 415:—
Madrass LYX-71 K	13179 55:—	13180 57:—	13181 68:—	13182 78:—	13183 97:—
SULTAN ORTO 69	13232 295:—	13258 320:—	13238 325:—	13260 375:—	13250 490:—
Madrass ORTO K 69	13235 60:—	13259 62:—	13241 75:—	13261 89:—	13252 115:—
SULTAN ORTO 70	13236 295:—		13242 325:—		
Madrass ORTO K 70	13267 60:—		13268 75:—		
SULTAN SOCKEL	13191 60:—	13192 60:—	13193 70:—	13194 78:—	13230 120:—

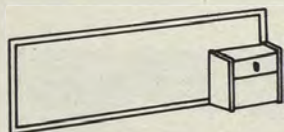

Panelgavel Nana. Se interiör på sidan 150. Gaveln är totalt 146 cm bred och 43 cm hög. Nattbordshyllan är 33 cm hög, 43 cm bred och 23 cm djup. Invändiga lådmått 37×18×6 cm. För 90 cm bred resårsäng.
55525 ek/stråväv, med moms kr **136:—**

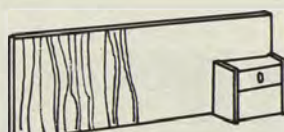

Panelgavel Hanö är 146 cm bred och 45 cm hög. Avsedd för resårsäng 90 cm bred. Nattbordshyllan är 43 cm bred, 23 cm djup och 33 cm hög. Lådans invändiga mått är 37×18×6 cm. Ljus plastbehandlad ek.
55055 ek, med moms kr **135:—**



Riga. Allround-gavel i plastbehandlad teak eller ek. Slät och snygg modell som passar till alla 90 cm breda Sultan-sängar. Huvudgavel, fotgavel och dessutom som 180 cm bred svängbäddsgavel. Huvudgaveln är 45 cm hög och fotgaveln 35 cm hög.
55785 valfri färg, huvudgavel 90 cm, med moms kr **46:—**
55786 valfri färg, fotgavel 90 cm, med moms kr **46:—**
55793 valfri färg, svängbäddsgavel 180 cm, med moms kr **75:—**

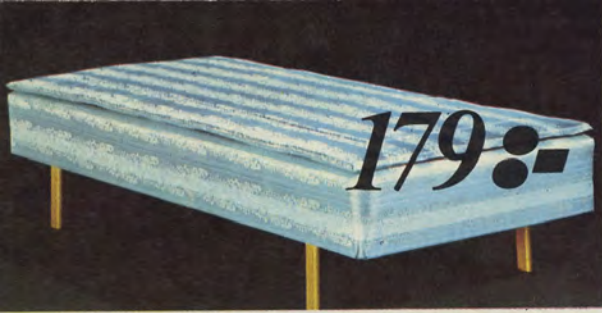

Resårsäng Metro 90x200 cm. Bra kvalitet och rekordlåg pris

Metro är ingen bred satsning på urvalet. Ni har en enda storlek att välja på. Och ett enda bolster. Ni kan få er säng med ben eller sockel.

Men storleken 90x200 cm är den mest valda. Och bolstret, blått med silver, är av bra kvalitet — 66 % rayonull och 34 % rayonsilke.

Genom specialisering till en storlek och satsning på stora serier kan vi erbjuda er Metro till det här verkligt låga priset.

Uppbyggd på ram med ribbor och resårkärna med polyeteröverstopning. Enkelfjädrande som de flesta föredrar. Gavlarna på sidorna 146—147 passar till Metro.

Ben av bok i teakfärg eller svartbetsad sockel. 25 mm tjock polyetermadrass i samma bolster ingår i priset!

12971 Metro med ben + madrass,
med moms kr 179:—
12970 Metro med sockel + madrass,
med moms kr 215:—

Särila toalettbord



SÄRILA toalettbord. Vitlackerat, vackert toalettbord med tidlösa linjer. Form: Gillis Lundgren. Ställbar spegel med bra glas, fäst med en mäsingsbygel. Mittenlådan är invändigt 40x31,5x5,5 cm. På vardera sidan finns två mindre lådor. Under den vänstra har ni fackutrymme för flaskor bakom en nerfällbar klaff. Till höger finns undertill en 20 cm djup låda. De stora utrymmena är låsbara. Höjd till skivan 70 cm, längd 94,5 cm och bredd 42 cm. Vikt 22 kg. 41427 vitlackerat, kr 272:—

Stol Ingrid görs av massiv, varmböjd rödbok och lackeras i vitt. Form: Karin Mobring. Dynan, som hör till

stolen, är klädd med tyg Prio i rött. Höjd 61 cm, bredd 45 cm och djup 44 cm. Sitshöjd 42 cm. Vikt 4 kg. 47390 stol+dyna, kr .. 42:— Gardin Tyll, se sidan 176.

SÄRILA nattbord. Form och utförande som toalettbordet här på sidan. Vit plastlack. Låda med ringhandtag av mässing och profilerat förstycke. Invändiga lädmått 36,5x29x5,5 cm. Höjd 54 cm, bredd 36 cm och djup 42 cm. Vikt 7 kg. 41425 vitlack, kr 87:—

SVALA. Lite romantiskt nattbord med svarvade ben och vit plastlack. Något av allmogemöbler i

linjerna. Tre hyllor och en låda med invändiga mått 39x26x5 cm. Understa hyllan är 10 cm från golvet, den mellersta 36 cm. Höjd 70 cm, bredd 50 cm och djup 35 cm. Monterbart. Vikt 9 kg.

41410 vitlack, kr 116:—

SKÖN. Egentligen mer än ett nattbord, varför inte i hallen? Låda med svarvad träknopp, invändiga mått 40x29,5x6 cm. Monterbart underrede med kraftiga sargar och ben. Ek eller teak med massiva underreden. 50 cm högt, 45,5 cm brett och 36 cm djupt. Monterbart. Vikt 8 kg.

41390 ek eller teak, kr 79:—

Särila nattbord



Svala



Skön



Palermo resårsäng. Nyform och personlig komfort

Man ska själv få kombinera sin säng, väga av ytmjukhet mot fasthet på djupet. Först då känns allt tal om komfort meningsfullt.

Med Palermo presenterar IKEA inte bara en ovanligt snygg resårsäng. Vi ger er också nya och bra madrassalternativ. Hur tror ni det känns att ligga på resårbottnen med en 7,5 eller 10 cm tjock madrass ovanpå? Underbart, det kan vi försäkra er.

Till Palermo finns huvud- och fotgavel, ritade enkom för den här modellen. Men ni kan också ha sängen utan gavlar. I så fall är ryggkuddar och cylindrar Tinto ett trevligt komplement, se översta bilden.

Resårsäng Palermo är 90×200 cm eller 105×200 cm. Höjden utan madrass är 25 cm. Sängen har ribbotten och kraftig fururam. Polyeter och därpå en Bonell resårkärna med 125 spiraler per m². På den kärnans svikt och form lämnas 15 års garanti. Överstopning med polyeter. Palermo-sängen är klädd med ribbad stretchnylon i ljus beige färg. Den står på fyra specialhjul som är förkromade, inget hjul är rörligt förrän ni lyfter på sängen. För resårsäng Palermo väljer man en polytermadrass i önskad tjocklek, se sidorna 138—139 här i katalogen. Vill man ligga mjukt tar man en 10 cm tjock Superb-madrass, vill man ha en fastare bädd är en 7,5 cm tjock Polyeter Kvalitet A att föredra.

12985 säng Palermo 90×200 cm, med moms 248:—

12986 säng Palermo 105×200 cm, med moms 285:—

Polytermadrass Sencello Kvalitet A. Se sidorna 138—139. Prisexempel i 7,5 cm tjocklek.

27867 storlek 90×200×7,5 cm, kr 76:—

27869 storlek 105×200×7,5 cm, kr 87:—

Polytermadrass Sencello Superb. Se sidorna 138—139. 10 cm tjock.

27695 storlek 90×200×10 cm, kr 113:—

27699 storlek 105×200×10 cm, kr 130:—

Huvud- och fotgavlar Palermo. Säljs i par, för sängar 90 eller 105 cm breda. Helt polyeterstoppade och häftade med 18 knappar i varje gavel. Huvudgaveln är 58 cm hög och fotgaveln 44 cm. Klädda som sängen med ribbad stretchnylon i ljus beige färg.

55561 per par 90 cm, med moms kr 195:—

55562 per par 105 cm, med moms kr 215:—

Översta bilden:

Omstoppsoverkast Mistel av 100 % Acryl är 150×250 cm. Rutigt i blått, rött eller grönt. Bra kvalitet med goda egenskaper.

25474 valfri färg, med moms kr 44:—

Ryggkuddar och cylindrar Tinto, se sidan 141.

Bord Pop i blålack, se sidan 72.

Armatyr Mini-Sol, se sidan 167.

Heltäckande matta Milano blå, se sidan 194.

Gardin Fagott, se sidan 174.

Understa bilden: Omstoppsoverkast Virvel i kittfärg, se sidan 145.

Kuddar Mimo, se sidan 140.

Bord Nätt, se sidan 72.

Bordlampa Klot 2 och golvlampa Klot 1, se sidan 166.

Fåtölj Amiral, se sidan 19.

Jalusidörrar, se sidan 157.

Ryamatta Solliden, se sidorna 186 och 187.



Palermo/Mistel
Palermo



NANA. Bred panelgavel med nattbordshylla. En fräsch och praktisk gavel av ljus ek med fyllning av stråväv. Nana fästs som alla andra huvudgavlar direkt mot resårsängen, som ska vara 90 cm bred. Nattbordet skruvas fast i gaveln, till höger eller vänster beroende på hur sängen står. Läs om gavel Nana på sidan 147.

Panelgavel Nana är 146 cm bred. Gjord för 90 cm breda resårsängar.

55525 ek/stråväv, med moms kr **136:** —

Resårsäng Sultan Orto 69 beskrivs på sidan 146. Klädd med smalrandigt, okrympt bomullsbolster i blått/vitt eller brunt/vitt.

13232 storlek 90×200 cm, med moms kr .. **295:** —

Sockel Sultan för säng 90×200 cm. Se sidan 147.

13191 ek, med moms kr **60:** —

Bäddmadrass Orto K 69. Se sidan 147. Bolster som sängen.

13235 storlek 90×200 cm, med moms kr .. **60:** —

Överkast Jasmin är ett frottéöverkast av 100 % bomull med skuren lugg på ovansidan. Storleken är hela 260×270 cm. Frans på tre sidor. Jasmin kan ni välja i grönt, rött eller blått. En ljuvlig kvalitet med vackra färger. 24993 valfri färg, med moms kr **167:** —

Credo-serien i ek eller teak beskrivs här. Stol Libretto, se sidan 104. Punktbelysning Galej vit, se sidan 165. Sänglampa Galej 3 finns också på sidan 165. Kuddar Kul, se sidan 140. Gardin Fagott, se sidan 174. Matta Flokati hör till miljövaruhusens kollektion.

CREDO. Byrå, hurts, toalettboardssektion och benparti av plastbehandlad ljus ek eller teak. Bra disponerat med gott om plats för både avlastning och förvaring. Form: arkitekt Karin Mobring. Toalettsektionen kan hängas mellan byrå och hurts eller mellan byrå/hurts och stödben eller fristående mellan två stödben.

Byrå Credo är 71 cm hög, 79 cm bred och 45 cm djup. Tre lådor med invändiga mått 40×74×14 cm. Massivt underrede med sargar och ben. Monterbar. Vikt 28 kg. 50195 ek eller teak, med moms kr **172:** —

Hurts Credo har mått som byrån men är 42 cm bred. Tre lådor med invändiga mått 40×40×14 cm. Monterbar. Vikt 19 kg.

50196 ek eller teak, med moms kr **135:** —

Toalettsektion Credo är 83 cm bred med benpartier och 79 cm utan. Uppfällbart lock med spegel. Längst fram ett öppet fack 48×26×5,5 cm lackerat i vitt. Baktill ett öppet flaskfack med invändiga mått 11,5×47×15 cm. Levereras utan benpartier. Vikt 13 kg.

50197 ek eller teak, med moms kr **142:** —

Benparti Credo. Välj ett eller två beroende på hur er kombination ska se ut. Vikt 2 kg.

50198 ek eller teak per styck, med moms kr **20:** —

Nana/Credo



KOLONIAL. Mörkbetsad, elegant sovrumsmöbel som man inte behöver tveka om att välja också för modern bomiljö. Höga mahognygavlar med svarvade knoppar och ben av bok. Jämn och fin träyta med fyllda porer. Plastlack. Läs om gavlar 90, 105 och 160 cm på sidan 146. Där hittar ni också den resårsäng Sultan Lyx-71 med bäddmadrass Lyx-71 K, som vi har valt för de följande tre prisexemplen.

Form: arkitekt Erik Wörts. På sidan 116 finns en byrå Kolonial.

Säng Kolonial 90 med huvud- och fotgavel 90 cm samt resårsäng 90×200 cm.

12961 komplett säng 90, med moms kr **434:** —
Bäddmadrass (13179) kr **55:** — med moms.

Säng Kolonial 105 med huvud- och fotgavel 105 cm samt resårsäng 105×200 cm.

12962 komplett säng 105, med moms kr .. **485:** —
Bäddmadrass (13181) kr **68:** — med moms.

Säng Kolonial 160, grandlitformat, med huvud- och fotgavel 160 cm samt resårsäng 160×200 cm.

12963 komplett säng 160, med moms kr .. **735:** —
Välj 2 madrasser 80×200 cm (13178) för **50:** — per styck.

Toalettbord Kolonial. Uppfällbart lock och därunder en låda med invändiga mått 43×32,5×4,5 cm. Två lådor till höger, båda är 8 cm djupa och den översta är läsbar. Flasklådan till vänster är 19 cm djup. Spegelglasets mått 36×36,5 cm. 73 cm högt, 105 cm långt och 47 cm brett. Monterbart. Vikt 27 kg.

41101 mahogny, med moms kr **363:** —

Taburett Kolonial har svarvade grepp. Polyeterstoppad sits som är klädd med tyg Italia guld. Sitshöjd 41 cm, sitsen är 58×36 cm. Vikt 4 kg.

48543 mahogny/tyg Italia, med moms kr .. **88:** —

Nattbord Kolonial. Låda med invändiga mått 32×44,5×6 cm. Övre hyllan är 41×16 cm, avståndet mellan

hyllorna är 18,5 cm. Nattbordet är 66 cm högt, 42 cm brett och 50 cm djupt. Vikt 11 kg.

41100 mahogny, med moms kr **157:** —
Armaturer Hjärter och Spader, se sidan 171. Matta Soft vit, se sidan 180. Heltäckande matta Milano, se sidan 194. Gardin Fagott, se sidan 174.

LEONORA, handvirkat. Vackert, vitt överkast av 100 % bomull. Perfekt för den mörka Kolonial-möbeln men utsökt också i många andra sammanhang. Två storlekar.

Leonora 180×230 cm passar till enkelsängar med huvud- och fotgavlar 90 och 105 cm breda. Det kan också användas till sängar utan fotgavel, längden är hela 230 cm.

25235 vitt, med moms kr **95:** —

Leonora 240×250 cm passar till dubbelsängar med eller utan gavlar.

25236 vitt, med moms kr **154:** —

Kolonial



Sovrummet. Det kan man göra mycket av!

Gör det nu. Knacka på hos er själva och gör ett hemma-hos-reportage! Se med nya ögon på er bomiljö. Bry er inte om att fundera på om ni har det så eller så vackert. Det är en smaksak. Fundera istället över om ni utnyttjar alla rum ordentligt. Vi menar **alla** rum. För många är till exempel sovrummet tabu när det gäller nya, friska inredningsidéer. Där sover man och därmed basta! Men ta en titt på det här sovrummet. Här kan man hålla till på dagar och kvällar. Här trivs man, läser och har det skönt. Tittar på TV kanske. Sängar med bekväma ryggkuddar och cylindrar. Förvaringshyllor som också är nattbord.

Mer än så här behövs inte för att "aktivera" ett rum. Och det kostar heller inte mycket om ni väljer IKEA. **Resårsäng Sultan Lyx-71**, 90×200 cm, beskrivs på si-

dorna 146 och 147. Klädd med blått eller gult bolster. 13173 valfri färg, med moms kr **196:—**
Bäddmadrass Sultan Lyx-71 K till säng 90×200 cm. Se beskrivning sidan 147. Bolster som sängen.
 13179 valfri färg, med moms kr **55:—**
Sockel Sultan finns på sidan 147. Ek, teak eller vitlack. 13191 vitlackerad för säng 90×200 cm, kr . **60:—**
Omstöppsöverkast Virvel av mönstrad bomullsfrotté. 160×275 cm. Se sidan 145. Blått, rött, kittfärg, orange eller grönt.
 26614 valfri färg, med moms kr **89:—**
Topp Tinto är en hel klädsel för resårsängar, konfektionerad och klar att "trä på" sängen. Läs om Tinto på sidan 145.
 26401 i storlek för säng 90×200 cm, kr **49:—**

Cylinder Tinto, se sidan 141. 85 cm bred, klädd med stretchfrotté som Tinto Topp. Polyeter. 27405 per styck, med moms kr **34:—**
Ryggkudde Tinto, se sidan 141. Stretchfrotté. 27404 per styck, med moms kr **35:—**
Förvaringshylla Prisma 40, se sidan 90. 38662 vitlack, med moms kr **53:—**
Förvaringshylla Prisma 60, se sidan 90. 38663 vitlack, med moms kr **57:—**
Förvaringshylla Prisma 120, se sidan 90. 38664 vitlack, med moms kr **95:—**
Kuddar Kul, se sidan 140. **Bordlampa Klot 2 orange**, se sidan 166. **Sänglampa Dali**, se sidan 171. **Fåtölj Prim**, se sidan 19. **Matta Drabant röd**, se sidan 194. **Gardin 1Klämm** tillhör miljövaruhusens kollektion.



Hemsö 71. Vitt sovrum med samordnad möblering.

Enhetlig, fräsch sovrumsmöbel som i år är något förändrad i formen. Raka ben och gavel med slät fyllning. Till Gillis Lundgrens Hemsö 71 finns det huvudgavel för 90 cm bred resårsäng, toalettbord, nattbord och byrå. Allt i vit plastlack. Till den här möbelen har vi valt att visa vårt nya jaquardvävda överkast Elisabeth, verkligen något att visa upp. Den säng, Sultan Orto 69, och madrass, Orto K 69, som vi räknar med i vårt pris-exempel beskrivs på sidorna 146—147.

Säng Hemsö 71 med huvudgavel Hemsö 71 (som beskrivs på sidan 146) och säng Sultan Orto 69 90×200 cm med ben.

12996 komplett, med moms kr **361:—**

Bäddmadrass Orto K 69 (13235) kr **60:—**.

Toalettbord Hemsö 71 har delad skiva, den vänstra

fälls upp och har spegel på undersidan. Förvaringsutrymme 20×40×5 cm och 17 cm djupt fack för flaskor längst in. En låda till höger, 5 cm djup. Höjd 75 cm, längd 86 cm och djup 42 cm. Vikt 11 kg.

41038 vitlack, med moms kr **148:—**

Nattbord Hemsö 71 har uppskjutande kanter. Låda med invändiga mått 37×36×5 cm. Hylla för böcker och tidningar. Höjd 50 cm, bredd 44 cm och djup 42 cm. Vikt 7,5 kg.

41039 vitlack, med moms kr **75:—**

Byrå Hemsö 71, se sidan 116.

39154 vitlack, med moms kr **192:—**

Korgstol Adur 70 är gjord av handflätad pil och lackerad i vitt. Adur 70 är 62 cm hög, sitsen är 35 cm i diameter. Sitshöjd 43 cm.

53610 korgstol, med moms kr **39:—**

Dyna Mimo på sidan 140 passar till Adur.

Kuddar Kul, se sidan 140. **Takarmatur Jens**, se sidan 167. **Vägglampa Dali**, se sidan 171. **Gardin Finett** finns på sidan 176 och **matta Drabant grön** på sidan 194.

ELISABETH överkast. Ni kan också se det på sidan 154. Det är ett utomordentligt välsytt och mycket snyggt överkast för både enkelsäng och dubbelsäng. Jaquardvävt, materialet är 70 % bomull och 30 % rayon. Ni kan få det i beige som här, vitt eller turkos. Frans av bomull på tre sidor.

Elisabeth 180×270 cm.

24464 valfri färg, med moms kr **79:—**

Elisabeth 270×270 cm.

24465 valfri färg, med moms kr **120:—**

Hemsö 71



HAMILTON. Någon tänker kanske på gammal vacker allmogestil. Det ligger mycket i det. Kanske kolonial? Men i så fall är det en högst modern och skickligt stilerad kolonialstil. Formgivaren är arkitekt Erik Wörts. Hamilton-gavlarna med knoppar och finurligt runda linjer hör nära ihop med ung och färgstark miljö, där den underbara röda plastlacken känns naturlig och lätt byggs på färgmässigt.

Gavlarna beskrivs på sidan 146. På sidorna 146 och 147 hittar ni den resårsäng (Sultan Orto 70) och den bäddmadrass (Orto K 70) som vi räknar med i våra prisexempel. Hamilton huvud- och fotgavlar är 92 eller 107 cm breda.

Säng Hamilton 90 med 92 cm breda huvud- och fotgavlar samt resårsäng Sultan Orto 70 i storlek 90×200 cm.

13237 komplett, med moms kr **505:—**
Säng Hamilton 105 med 107 cm breda huvud- och fot-

gavlar samt resårsäng Sultan Orto 70 i storlek 105×200 cm.

13243 komplett, med moms kr **550:—**

Bäddmadrass Sultan Orto K 70 90×200 cm (13267) kostar kr **60:—** med moms. I storlek 105×200 cm (13268) kr **75:—**.

Gavlar Hamilton. Säljs i par. Rödlackerade. Se sidan 146.

55049 per par 92 cm, med moms kr **210:—**

55050 per par 107 cm, med moms kr **225:—**

Nattbord Hamilton är 65 cm högt, 50 cm brett och 40 cm djupt. En låda med invändiga mått 32×49×7,5 cm. En hylla för avlastning. Vikt 9 kg.

41020 rödlack, med moms kr **132:—**

Förvaringsmöbel Merino MED VÄN FAKTA i vit plastlack är ritad av arkitekt Karin Moberg. På sidan 116 beskrivs den trelådiga byrån och den sexlådiga byrån.

Skivan, som inte är en skrivskiva, förlänger kombinationen och ger extra avlastningsutrymme.

50580 byrå 3 vitlack, med moms kr **142:—**

50581 byrå 6 vitlack, med moms kr **208:—**

Skåpet är 60 cm högt, 60 cm brett och 45 cm djupt. Invändigt en flyttbar hylla. Vikt 12 kg.

50582 skåp vitlack, med moms kr **120:—**

Förlängningsskivan hängs med beslag på byrå 3/skåp och behöver inte skruvas fast. 80×45 cm. Vikt 5 kg.

50583 skiva vitlack, med moms kr **31:—**

Överkast Elisabeth, se sidan 153. Fätölj London, se sidan 62. Bordlampa Klocka, se sidan 170. Sänglampa Strong, se sidan 170. Heltäckningsmatta Boston gul, se sidan 193. Gardin Fagott, se sidan 174. Matta Sevilla röd, se sidan 183.

Hamilton/Merino



ARIZONA. Sovrumsmöbler. Men vilka möbler! Och vilket sovrums! Sektionsserie Arizona är ritad av arkitekt Thomas Jelinek. Ni kan välja vit eller mörkblå plastlack.

Detta är ny och annorlunda möblering, något utöver det vanliga. Just sådana möbler som det är roligt att bygga miljö med. Ni har praktiskt taget allt i en och samma möbel. Till och med bokhyllor. Varför inte göra slag i saken och bygga upp ett aktivt sovrums nu? Gör det med Arizona! Sektionerna säljs separat, väljer ni två eller flera kopplas enheterna samman med beslag upptill.

Priset är mycket lågt. Hela kombinationen på bilden med två resårsängar Sultan Lyx-71 90×200 cm, två specialsocklar och bäddmadrasser kostar komplett endast 1.511: — kronor!

Läs om Sultan Lyx-71 på sidorna 146—147.

Panelgavelsektion Arizona passar för två resårsängar

Arizona

90×200 cm. Sektionen är totalt 188 cm bred och 165 cm hög. Sidornas och rampens djup är 30 cm.

Gavelsektionens panelskivor är klädda med Texlin, en plastbehandlad väv av effektspunnet lingarn. Färgen är blågrå. Monterbar konstruktion. Vikt 52 kg.

54510 vitlack, med moms kr 295: —

54510 blålack, med moms kr 305: —

Sockel Arizona, 8 cm hög sockel för en resårsäng 90×200 cm. Vitlack eller blålack.

54509 per styck valfri färg, med moms kr .. 57: —

Toalettboardssektion Arizona är 69 cm bred. Den stora, fasta spegeln (91×65 cm) har utmärkt glas av AA-kvalitet. Framför spegeln har ni en fast avställningsplats. Därunder, bakom en nerfällbar klaff, finns ett förvaringsutrymme. Längst ner finns ett öppet utrymme med en hylla. Monterbar. Vikt 34 kg.

54512 vitlack, med moms kr 220: —

54512 blålack, med moms kr 230: —

Nattbordssektion Arizona är 49 cm bred. Gjord som toalettboardssektionen, med nerfällbar klaff. Prydligt mässingsbeslag. Två flyttbara hyllor. Vikt 25 kg.

54511 vitlack, med moms kr 172: —

54511 blålack, med moms kr 180: —

Omstoppsoverkast Alfi, 150×250 cm, är en twistwiltkvalitet av 100 % bomull. Mönstret är Sven Fristeds. Välj Alfi i blågrönt eller brunbeige.

23816 valfri färg, med moms kr 49: —

Fätölj Lynn är en lätt uddafätölj med plaststomme. Polyeterstoppning och klädsel med vit, röd eller mörkblå "crush-lack". 77 cm hög, 58 cm bred och 50 cm djup. Sitshöjd 40 cm. Vikt 10 kg.

07880 valfri färg, med moms kr 144: —

Sängtopp Tinto (klädseln på bildens resårsängar) finns på sidan 145. Kuddar Mimo, se sidan 140. Sänglampa Galej 3, se sidan 165. Matta Gyllen grön, se sidan 185.





Tormer
Akka

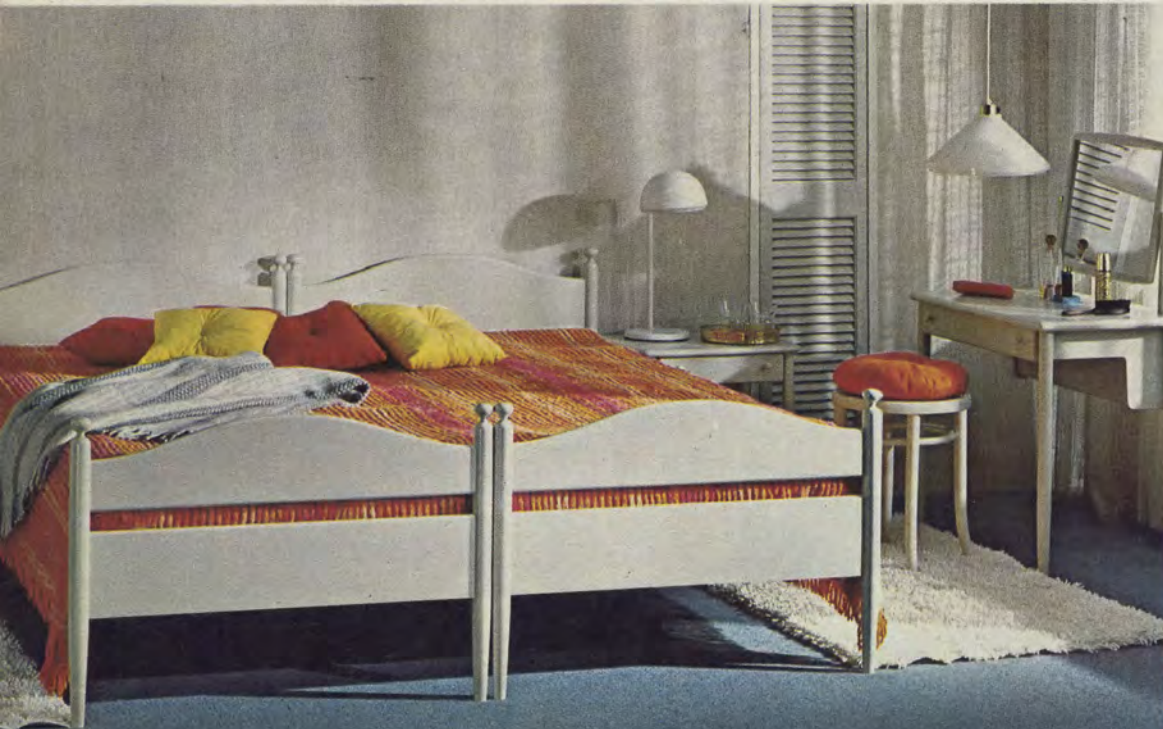

TORMER. Ny vit- eller rödlackerad huvudgavel för 90 cm bred resårsäng eller vanlig säng. Gjord för att passa till den outtömligt inspirerande Tore-serien på sidan 122. Allt fler har upptäckt Tore för sitt sovrum. Funktionsduglig och prisförmånlig möblering.

Huvudgavel Tormer är 70 cm hög och 97 cm bred totalt. Gaveln har gjorts 19 cm djup så att ni får en hylla för avlastning upptill. Höjden passar till övriga Tore-enheter.

56140 vitlackerad, med moms kr **75:—**
56140 rödlackerad, med moms kr **78:—**

Resårsäng Sultan Lyx-71 beskrivs på sidorna 146—147.

13173 90×200 cm, med moms kr **196:—**

Bäddmadrass Sultan Lyx-71 K (13179) kostar **55:—** med moms.

Socket Sultan, se sidan 147. Priset gäller för socket till säng 90×200 cm.

13191 vit- eller rödlack, med moms kr **60:—**

Tore-serien är en lågprismöbel som har något att ge var och en. Varierbar i all oändlighet, vettigt planerad och välgjord. Serien hittar ni på sidan 122.

50876 hurts 61 rödlackerad, med moms kr **84:—**

50886 skåp 67 rödlackerat, med moms kr **107:—**

50880 hurts 63 rödlackerad, med moms kr **81:—**

50896 toalettsektion rödlackerad, med moms kr .. **96:—**

Omstoppsoverkast Niemi är 140×250 cm. Kittfärgad eller mörkbrun manchester av kraftig kvalitet.

25580 valfri färg, med moms kr **64:—**

*Resårsängarna är klädda med Topp Tinto av stretchfrotté, se sidan 145. Kuddar Mimo, se sidan 140. Stol Lena, se sidan 103. Spegel Robin, se sidan 112. Bordlampa Telegono röd, se sidan 170. Ryamatta Solliden vit, se sidorna 186—187. Plåden på bilden heter Colorado, 40 % mohair och 60 % ny ull. 130×180 cm. Färger: gult|brunt, grönt|violett, rött|brunt och turkos. 24193 pris **71:—** med moms.*

AKKA. En fin produkt av modern finsk möbeltillverkning, lugna och rena linjer och fräsch vit lack. Form: Totti Laakso. Akka är en möbel med gavlar (se sidan 146), toalettbord och nattbord. Ändamålsenlig och samstämd möblering.

Här kombinerar vi gavlarna med resårsäng Sultan Lyx-71 och bäddmadrass Sultan Lyx-71 K. Läs om dessa på sidorna 146—147.

Säng Akka med huvud- och fotgavel Akka i vitlack och resårsäng Sultan Lyx-71 90×200 cm.

12609 komplett, med moms kr **330:—**

Bäddmadrass Sultan Lyx-71 K (13179) kr **55:—** med moms.

Överkast Vulkan är en härlig kvalitet av snijtuft i 100 % bomull. Orange, turkos eller beige. Tvättbart och skrynkelfritt. För enkelsängar och dubbelsängar. Runt överkastet finns en frans. Läggt det randigt på bredden eller längden.

26642 valfri färg 180×260 cm, med moms kr **73:—**

26643 valfri färg 265×265 cm, med moms kr **106:—**

Toalettbord Akka. Ställbar spegel med glasmått 45×34 cm.

Lådan under skivan har ett grunt fack framtill, 58×26×5 cm, och där bakom ett 18 cm djupt flaskfack. Höjd med spegel 114 cm, bredd 50 cm och längd 72 cm. Runda, monterbara ben. Vikt 16 kg.

40761 vitlack, med moms kr **138:—**

Nattbord Akka. Skivan är 50×40 cm. Höjd 53 cm. Benen är monterbara. Lådan har invändiga mått 35×33×6,5 cm. 6 kg.

40760 vitlack, med moms kr **54:—**

Taburet Öglett 1, se sidan 104. Kudde Mimo orange, se sidan 140. Bordlampa Galej 2, se sidan 165. Takarmatur Tyrol, se sidan 165. Jalousidörren i vitlack, se sidan 157. Kuddar Kul, se sidan 140. Matta Soft, se sidan 180. Matta Dublin tillhör miljövaruhusens kollektion. Gardin Fagott, se sidan 174.

Byt dörrar! Gör er hemmiljö mer personlig och inbjudande

Till och med vi som bor i hyreslägenheten kan få tillfälle att påverka färgvalet för både tapeter och heltäckningsgolv. Men hittills har det varit så gott som omöjligt för alla att få något medinflytande när det gäller mellanrumsdörrar. Och det är synd, för dörrarna spelar en inte oväsentlig roll i miljön.

Nu finns det möjligheter att rätta till det här med dörrarna. Och vilka möjligheter sedan!

Jalusidörr

Obehandlad trävit furu eller också lackerad med vit eller mörkblå plastlack. Två dörrhalvor som är sammansatta med mässingsgångjärn, förstklassigt snickeriarbete med infrästa, snedställda jalusiribbor. Två mässingsknoppar, 40 mm i diameter, följer med och dessutom en knapp som är 28 mm i diameter. Magnetlås. Samtliga dörrar är anpassade till svensk standard — 63, 73 respektive 83 cm bredd och 202 cm höjd.

Innan ni beställer Jalusidörr: Mät den befintliga dörren, höjd och bredd, eller om dörrer saknas — mät efter karmens dörrfals. Är dörrmåtten svensk standard passar någon av IKEAs jalusidörrar. Se måtten ovan.

Ni hänger själv upp er Jalusidörr enkelt och snabbt! Ni använder er helt enkelt av de gångjärn som finns, flyttar gångjärnshalvorna från den gamla dörren till den nya och hänger upp dörren. Givetvis följer fullständiga anvisningar med leveransen.

Kartongförpackad.

40660 63 cm bred trävit, med moms kr	165:—
40660 63 cm bred vit- eller blålack, med moms kr	198:—
40661 73 cm bred trävit, med moms kr	180:—
40661 73 cm bred vit- eller blålack, med moms kr	215:—
40662 83 cm bred trävit, med moms kr	195:—
40662 83 cm bred vit- eller blålack, med moms kr	230:—

Stora bilden: Här har vi placerat en vitlackerad Jalusidörr mellan sängkammaren och hallen. Trevligt, inte sant?

De höga garderobsskåpen är vanliga högskåp Pax (SC5 och SC6, 248 cm höga), ett med backskåpsinredning, som beskrivs på sidan 159. Praktiskt och billigt. Säng Sultan Lyx-71 och madrass Sultan Lyx-71 K, se sidorna 146—147. Klädsel Tinto, se sidan 145. Överkast Virvel grönt, se sidan 145. Motionscykel Bantam, se sidan 161. Kud-dar Kul, se sidan 140.

Saloondörr

Det här är också en mellanrumsdörr, ett nytt och roligt alternativ för många passager därhemma. Varför inte mellan vardagsrum och matrum, i gillestugan eller mellan hallen och köket? Ni har att välja på trävit, obehandlad furu eller också mörkblå eller vit lack.

Saloondörren består efter klassiskt mönster av två dörrhalvor som fästs på var sin sida av dörrkarmen. De monteras inte i den normala dörrfalsen utan mitt på karmen. Måttet mellan dörrkarmarna får inte understiga 69,5 respektive 79,5 cm!

Saloondörrarna passar till dörrkarm med svensk standard 73 cm och 83 cm. Dörrarnas bredd med gångjärn är 66 och 76 cm. Höjden är 107 cm.

Monteringsanvisning följer förstås med i leveransen.

Kartongförpackad. Levereras komplett med gångjärn och skruvar.

40664 karmmått 73 cm trävit, med moms kr	115:—
40664 karmmått 73 cm vit- eller blålack, med moms kr	135:—
40665 karmmått 83 cm trävit, med moms kr	125:—
40665 karmmått 83 cm vit- eller blålack, med moms kr	145:—

På bilden med Saloondörr i blålack ser ni taburet Bar I i bok natur, se sidan 104.

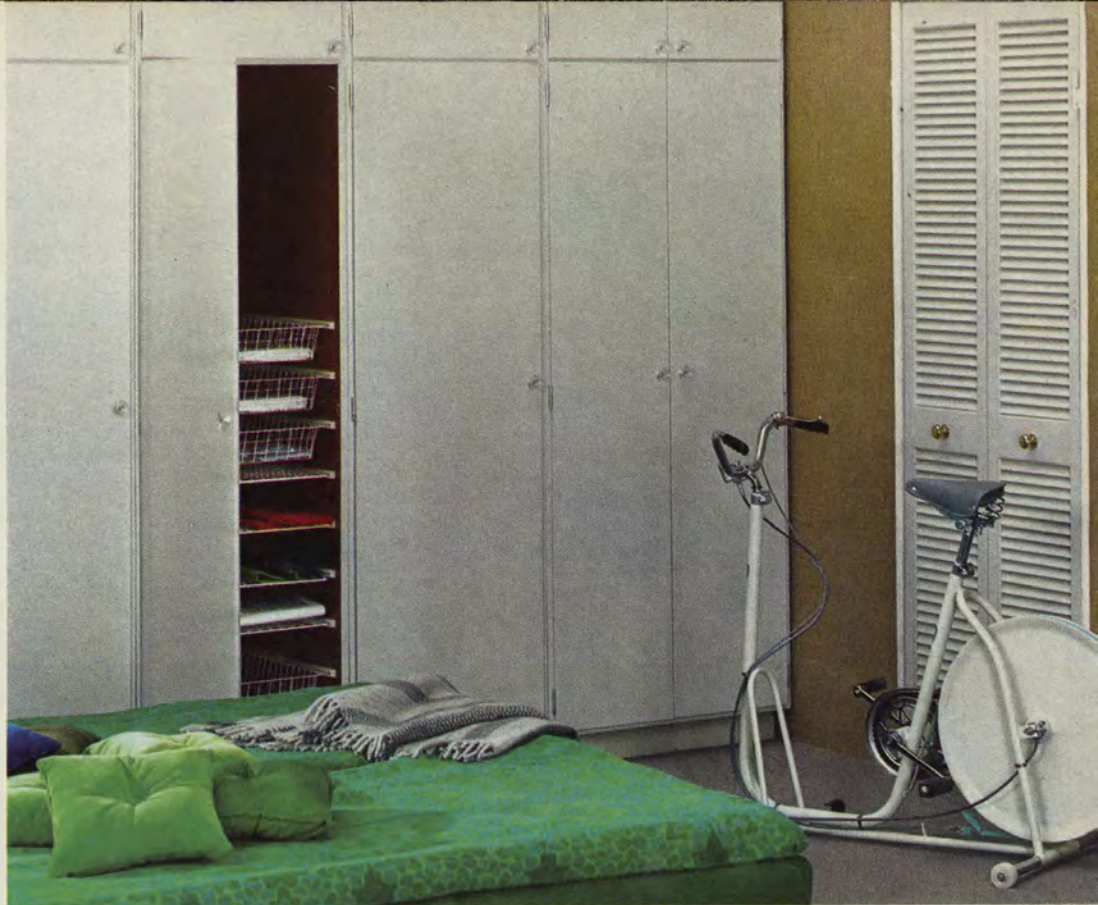

Jalusidörr

Saloondörr



Unna er bra utrymmen. Bo bättre med förnuftiga Pax.

PAX. Bra köksinredning till lågpris. Med IKEAs Pax-serie gör ni lätt arbetet själv. Moderniserar eller kompletterar. Skapar ett nytt trivselskök. Eller gör något extra av sommarstugans köksutrymmen. Det är enklare och roligare och det är långt billigare än ni kanske vågat tro.

Pax tillverkas av en välkänd svensk fabrik. Delarna är mätanpassade till svensk standard.

Nytt för året är den praktiska knoppen i transparent plast. Enhälsfästet gör det lätt att byta standardknoppen mot någon annan knopptyp — se förslag på sidan 114.

Bortsett från lådhurten är alla Pax-delar monterbara och levereras till er förpackade i kartong. Monterbarheten betyder mycket för smidigare hantering och lägre fraktkostnad. Med varje enhet följer en fullständig monteringsanvisning och de beslag som behövs för monteringen. Det är inte så många verktyg som fordras — förutom hammare (för sammansättning av socklarna) behöver ni bara ha en sexkantnyckel, som följer med.

Underskåpen är 85 cm höga. Högskåpen är 210 cm eller 248 cm höga — den högre varianten har dörr/ar +lucka/or, den lägre dörr/ar. Se teckningar. Vill man ha lägre mått än 248 kan skåpen kapas ungefär 10 cm. Skåpsidorna görs av dubbellimmade, hårda träfiberskivor på ram av prima snickerifuru. Fyllning med

Dufaylite eller Tvärwellit. Bottnar, hyllor, luckor och dörrar görs enligt samma princip, 20 mm tjocka. Överfalsade. Lådförstycken tillverkas av boardlamell, sidor och bakstycken av björkplywood. Botten av träfiberplatta. Dörrarna har rullsnäpplås och knoppbandtag av transparent plast.

Samtliga enheter (utom kylskåpets öppna del och diskbänkarna) har rygg av hård, ljus träfiberskiva. Delarna har dessutom tak — undantag: fläktskåp och bänkskåp. I höjdmättet 85 cm inräknas 2 cm för bänkskivorna. Samtliga mellansidor, bottnar och hyllor har kantlister av plast.

De höga skåpen har lösa socklar för att enklare kunna ställas på plats, i de övriga delarna är den främre sockelbrädan lös. Socklarna levereras i tillkapade längder för sammansättning.

Bänkskåpet SA 5 har galvaniserade trådhyllor, hyllorna och backarna i bänkskåpsinredningen är gjorda av plastöverdragen tråd.

För högskåp SC 5 och SC 6 väljer ni separata inredningar — för bänkskåp, linneskåp respektive städskåp.

Observera! Samtliga dörrar (utom i tvådörrarskåp) kan få vänster- eller högerhängda dvs. med gångjärnen placerade till vänster (V) eller höger (H). Ange noga ert önskemål på ordern!

Vi förbehåller oss rätten till material- och konstruktionsändringar.

Så här kan ni måla Pax!

Pax görs trävit för målning. Serien är alltså inte bara ändamålsenlig ur uppbyggnads- och användningssynpunkt. Den inbjuder också till nya, spännande lösningar när det gäller färgsättningen. Bildens vita lack och mörkblå dörrar och lådförstycken är ett förslag på hur Pax kan målas. Hur tänker ni färgsätta ert kök?

Dammsugare Hemvac Super-700, se sidan 164. Takarmatur Galej, se sidan 165. Bord Karup, se sidan 105. Stol Libretto, se sidan 104. Nälfiltmattan finns på sidan 192 och bänkbelysningen på sidan 167. Maria husmorsstol, se sidan 104. Det honungsgula porslinet kommer från våra miljövaruhus.

Kyla. Frys. Tvätt. Disk.

IKEA har en stor kollektion hushållskapitalvaror med tonvikt på Huskvarnas och Heliosfabrikat. Vi kan säkert skaffa det ni vill ha. Hör alltid först efter IKEAs pris. Det kan bli en lönande förfrågan.

Viktigt! Som teckningen härintill visar har 210 cm höga skåpdörr/ar, medan 248 cm höga skåp har dörr/ar och lucka/or.

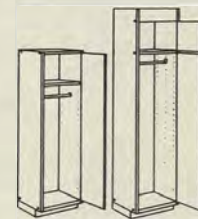

210 cm 248 cm



Köksinredning till lågpris!

Bänkskåp Pax SA 1. Höjd 85 cm, djup 60.
40500 SA 1—3, bredd 30 cm .. **85:—**
40501 SA 1—4, bredd 40 cm .. **89:—**

Bänkskåp Pax SA 2, dörr H eller V. Höjd 85 cm, djup 60 cm.
40504 SA 2—3, bredd 30 cm .. **63:—**
40505 SA 2—4, bredd 40 cm .. **65:—**

Bänkskåp Pax SA 4, dörr H eller V. Höjd 85 cm, djup 60 cm.
40508 SA 4—3, bredd 30 cm .. **58:—**
40509 SA 4—4, bredd 40 cm .. **62:—**
40510 SA 4—5, bredd 50 cm .. **64:—**
40511 SA 4—6, bredd 60 cm .. **68:—**

Bänkskåp Pax SA 5, dörr H eller V. Höjd 85 cm, djup 60 cm. Galvaniserade trådhyllor.
40514 SA 5—3, bredd 30 cm .. **75:—**
40515 SA 5—4, bredd 40 cm .. **80:—**

Bänkskåp Pax SA 6. Höjd 85 cm, djup 60 cm.
40521 SA 6—8, bredd 80 cm .. **63:—**
40522 SA 6—10, bredd 100 cm .. **68:—**

Väggskåp Pax SB 1, dörr H eller V. Höjd 72 cm, djup 30 cm.
40525 SB 1—3, bredd 30 cm .. **47:—**
40526 SB 1—4, bredd 40 cm .. **51:—**
40527 SB 1—5, bredd 50 cm .. **54:—**
40528 SB 1—6, bredd 60 cm .. **57:—**
Höjd 110 cm, djup 30 cm.
40531 SB 1—3, bredd 30 cm .. **58:—**
40532 SB 1—4, bredd 40 cm .. **61:—**
40533 SB 1—5, bredd 50 cm .. **68:—**
40534 SB 1—6, bredd 60 cm .. **71:—**

Fläktskåp Pax SB 2-F. För alla typer av köksfläktar. Höjd 102 cm, djup 30 cm.
40537 SB 2-F, bredd 70 cm .. **72:—**

Väggskåp Pax SB 2. Höjd 72 cm, djup 30.
40539 SB 2—8, bredd 80 cm .. **71:—**
40540 SB 2—10, bredd 100 cm .. **80:—**
Höjd 110 cm, djup 30 cm.
40542 SB 2—8, bredd 80 cm .. **87:—**
40543 SB 2—10, bredd 100 cm .. **97:—**

Bänkskivor Pax SU 8. Tillverkade av spånplatta belagd med ljusgrå, linne-mönstrad plastlaminat. Kant av teak på 3 sidor. Erbjuds i följande längder: 30 cm, 40 cm, 50 cm, 60 cm, 70 cm, 80 cm, 90 cm, 100 cm, 110 cm, 120 cm, 140 cm, 160 cm, 180 cm och 200 cm.

Löpmeterpriser:

30—70 cm pris/m kr **55:—**
80—120 cm pris/m kr **50:—**
140—200 cm pris/m kr **45:—**

Skärbrädor till Pax SA bänkskåp. Tillverkade av bokfanerat lamellträ och med draghandtag i teak. 50 cm långa, bredd enligt nedan.

40601 för bredd 30 cm **14:—**
40602 för bredd 40 cm **16:—**
40603 för bredd 50 cm **17:—**
40604 för bredd 60 cm **19:—**

Skåp för kylskåp Pax SC 2, dörr H eller V. Bredd 60 cm, djup 60 cm. Inbyggnads-mått 555×880×590 (djup) mm.
40546 SC 2—6, höjd 210 cm .. **113:—**
40548 SC 2—6, höjd 248 cm .. **133:—**

Högsåp Pax SC 5, dörr H eller V. Höjd 210 cm, djup 60 cm. En dörr.
40561 SC 5—4, bredd 40 cm .. **98:—**
40563 SC 5—5, bredd 50 cm .. **102:—**
40562 SC 5—6, bredd 60 cm .. **107:—**
Höjd 248 cm, djup 60 cm. Dörr+lucka.
H eller V.
40564 SC 5—4, bredd 40 cm .. **105:—**
40565 SC 5—5, bredd 50 cm .. **110:—**
40566 SC 5—6, bredd 60 cm .. **117:—**

Högsåp Pax SC 6. Bredd 80 cm, djup 60. Två dörrar resp. dörrar+luckor.
40569 SC 6—8, höjd 210 cm .. **139:—**
40571 SC 6—8, höjd 248 cm .. **152:—**

Alla högsåp levereras med avtagbar klädhängarstång.

Högsåpsinredningar till Pax.

För högsåp Pax SC 5 och Pax SC 6 säljer vi kompletta inredningar — det ni behöver för bänkskåp, linneskåp och städskåp. Inredningarna för Pax SC 5 är samma för båda skåphöjderna. När det gäller städskåpsinredningen för SC 6 måste dock skåphöjden 210 eller 248 cm anges noggrant.

Bänksåpsinredning för högsåp Pax SC 5. Leveransen omfattar 4 trådhyllor, 3 korgar 85 mm höga, 1 korg 185 mm hög och 8 par glidskenor. Tråden är plastöverdragen.

40493 för skåp SC 5—4, kr .. **59:—**
40494 för skåp SC 5—5, kr .. **66:—**
40495 för skåp SC 5—6, kr .. **73:—**

Linnesåpsinredning omfattar 6 hyllplan och 6 par hyllbärare.

40496 för skåp SC 5—4, kr .. **36:—**
40497 för skåp SC 5—5, kr .. **39:—**
40498 för skåp SC 5—6, kr .. **42:—**

Städskåpsinredning för skåp SC 6 med dubbla dörrar. Består av mellanvägg, hyllor, slangupphäng och 3 plastbackar.

40491 för skåp SC 6—8
höjd 210 cm, kr **78:—**
40492 för skåp SC 6—8
höjd 248 cm, kr **78:—**

Priserna gäller inkl. 11,11% moms!



Pax SA 1



Pax SA 2 (H)



Pax SA 4 (H)



Pax SA 5 (H)



Pax SA 6



Pax SB 1
Höjd 72 cm

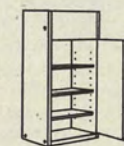

Pax SB 1 (H)
Höjd 110 cm

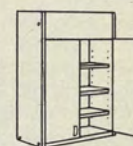

Pax SB 2
Höjd 110 cm

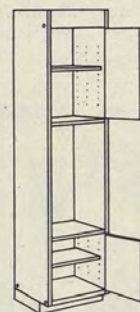

Pax SC 2 (H)
Höjd 248 cm

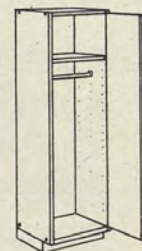

Pax SC 5 (H)
Höjd 210 cm



Pax SC 5
Höjd 248 cm
bänksåps-
inredning

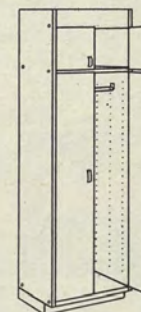

Pax SC 6
Höjd 248 cm

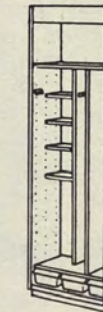

Pax SC 6
Höjd 248 cm
städskåps-
inredning

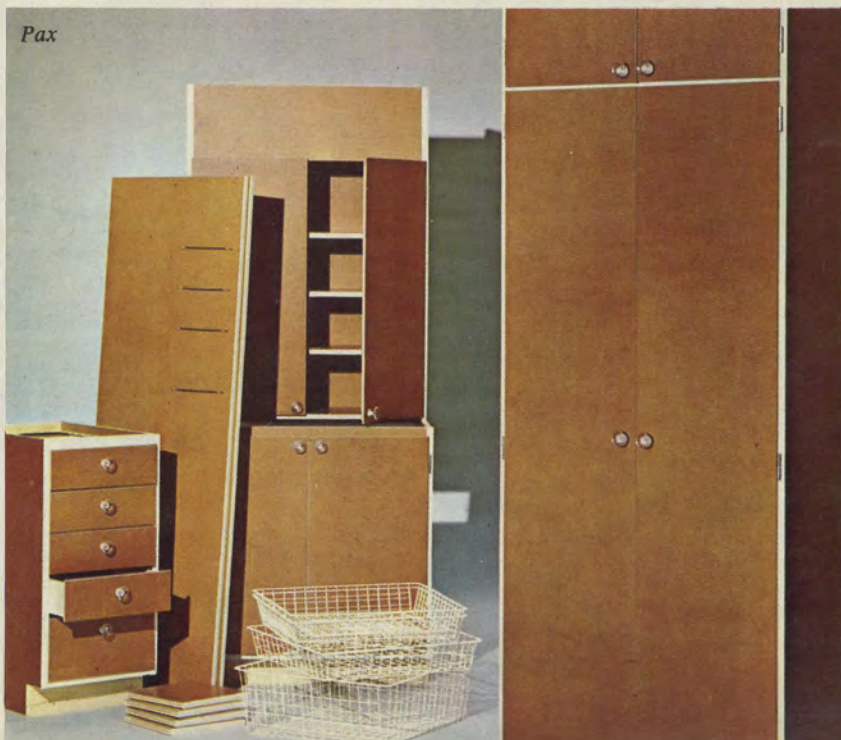

Hylla Bosse. Ändamålsenlig förvaringsmöbel av trävit, massiv furu. Stabil och enkelt monterbar. Gjord för hemmets sekundärutrymmen, lager och förråd, men användningsområdet är större än så. Tag och måla Bosse och sätt in den i vardagsrummet! En roligare och mer praktisk förvaringsmöbel till det priset får man leta länge efter. Här på sidan visar vi några förslag på hur man kan använda Bosse. Fundera vidare på de uppslagen!

Hyllorna, som säljs i "paket" om fem styck, är 80 cm långa och 30 respektive 50 cm breda. Med sådana hyllpaket och med två- eller enstycksförpackade gavlar bygger ni på Bosse i sidled. Kombinationen blir 180 cm hög och den stabiliseras slutgiltigt med krysslagda metallskenor baktill, sådana skenor följer med varje gavelförpackning.

De 20 mm tjocka hyllorna är flyttbara på var 5:e cm och har metallfästen för upphängningen. Levereras utan emballage.

38354 fem hyllskivor 30×80 cm, kr **40:—**
 38355 fem hyllskivor 50×80 cm, kr **64:—**

Bossehyllor i förrådet, bild 1

38357 enstycksförpackad gavlar 30 cm, kr .. **19:—**
 38358 enstycksförpackad gavlar 50 cm, kr .. **20:50**
 38360 tvåstycksförpackade gavlar 30 cm, kr **33:—**
 38361 tvåstycksförpackade gavlar 50 cm, kr **36:—**

Bild 1 visar Bosse i förrådet med 30 cm gavlar. **Bild 2** med Bosse på lagret visar 50 cm gavlar.

Bild 3, Bosse i vardagsrummet, ger tips på hur ni kan måla era hyllor. *Fätölj och pall Dollar, se sidan 44. Bord Pop, se sidan 72. Rullbord Rullan, se sidan 76. Bordlampa Telegono, se sidan 170. Vitlackerad Jalusidörr, se sidan 157. Matta Finnbo, se sidan 181. Gardin Diplom tillhör miljövaruhusens kollektion.*

Trappstege. Tre-, fyra- eller femstegs stege av kraftiga stålrör i blålack och steg i räfflad bok. Kraftig stödbygel. Hopfällbar.

82310 3-stegs, med moms kr **28:—**
 82311 4-stegs, med moms kr **32:—**
 82312 5-stegs, med moms kr **34:50**

Förvaringshylla Rutger. Totalt 90 cm hög, 90 cm bred och 40 cm djup. Tänkt för klädkammaren, tvättstugan, förrådet, garaget, barnkammaren osv.

Rutger-hyllan som är glansförzinkad består av två 90 cm långa väggskenor och tre korghyllor med fasta konsolfästen. Två av hyllorna är 90×37×6,5 cm, en är 15 cm hög. De skruvar som behövs för väggskenor följer med. Kartongförpackad. Vikt 6 kg.

82378 komplett, med moms kr **58:—**

Förvaringshylla Redopp. En komplett hylla Redopp består av två gavlar med hyllbärare, krysstag och horisontalstag samt fem hyllor. Monterad 180 cm hög, 80 cm bred och 50 cm djup.

Gavlarna görs av fyrkantströr (25×25 mm), hyllbärarna av rundstål. Samtliga metalldelar är lackerade i ljusgrått. Hyllorna är dubbellimade med träfiberplattor på ramverk av furu med fyllning av Tvärwellit. Obehandlade och kan lätt målas. Hyllorna är 80×50×1,9 cm.

Säljs endast i komplett sats. Redopp är en välgjord och praktisk förvaringshylla — den kan användas i praktiskt taget alla hemmets sekundärutrymmen. Vikt 31 kg.

38685 komplett, med moms kr **78:—**

Bossehyllor i vardagsrummet, bild 3



Bossehyllor i lagret, bild 2

160

FLIT

Rutger

Redopp
78

Trappstege

① **Verktygsskåp Tore.** Hängs på väggen med beslag som följer med. Dörrarna och inneryrigan är klädda med perforerad hårdfiberplatta. Krokar för verktygen följer med. 65 cm högt, 80 cm brett och 25 cm djupt. Monterbart. Vikt 20 kg. Se Tore-serien i helhet på sidan 122.

50912 i rödlack som här, med moms kr **80:—**

② **Hyvelbänk Hobby IV.** Vålgjord och praktisk, en svensk kvalitetsbänk med skiva av björk. Spännskruvar av stål och kraftigt träunderrede. Skivan är totalt 120×83 cm. Höjd 82 cm. Kartongförpackad. Priset är mycket lågt! Vikt 26 kg.

87203 komplett, med moms kr **186:—**

③ **Ribbstol Trapper.** Ett utmärkt hjälpmedel för er som motionerar hemma, ett gymnastikinstrument som var och en kan unna sig. Tillverkad och måttsett efter alla konstens regler med ovala ribbor som ger bra grepp. Massiv furu i naturfärg, ytbehandlad med klar lack. Fästs stadigt mot väggen med rejäla fästdetaljer. Höjd 210 cm och bredd 84 cm.

87455 furu natur med moms kr **110:—**

④ **Hylla Reol.** Hatthylla och skohylla i en och samma möbel. När ni ska använda Reol som skohylla tar ni lätt bort rundstaven/galghängaren. Rödbetsad furu, ytbehandlad med plastlack. Beslag för upphängningen följer med. 100 cm lång, 22 cm hög och 35 cm djup. Vikt 12 kg.

82374 rödbetsad, med moms kr **64:—**

⑤ **Sauna bänk och pall.** Furumöbler för motionsrum, badrum och många andra utrymmen. Massivt trä som är helt obehandlat. Bänken är 80×40 cm och 40 cm hög. Pallen är 40×40×40 cm. Vikt bänken 6 kg och pallen 5 kg.

84115 bänk Sauna, med moms kr **32:—**

84116 pall Sauna, med moms kr **22:—**

⑥ **Vilbänk Pusta.** Perfekt avkoppling efter motionsstunden. Pusta placeras ni i bastuns omklädningsrum eller i motionsrummet. Bekväm form som följer ryggen behagligt, ordentligt stöd där det gör mest nytta. Helt obehandlad, massiv furu. Ribborna är 16 mm

tjocka och 57 mm breda. Total längd 195 cm, bredden är 60 cm. Högsta höjd 48 cm. Vikt 22 kg.

84100 trävit furu, med moms kr **94:—**

⑦ **Motionscykel Spänster.** Bra hemmatränare för hela familjen. Utrymmessparande, typ låghjulning, med kraftig stålrörskonstruktion. Spakinställning för lätt eller tung gång. Massivt däck och hastighetsmätare med inbyggd vägmätare. Lågprismotion. 115 cm lång, 100 cm hög och 50 cm bred. Vikt 15 kg.

87675 vitlack, med moms kr **177:—**

⑧ **Motionscykel Bantam.** Mjuk och jämn gång, det stora och tunga svänghjulet och slirbromssystemet gör att IKC Bantam går "knyckfritt". Styret och sadeln har snabbspänne för höjdställningen. Trampmotståndet regleras med en spak från styret, en bromsrem slirar mot svänghjulet, som är 52 cm i diameter och väger 7,2 kg. Hastighetsmätare med inbyggd vägmätare. Bantam är lätt att flytta från rum till rum tack vare nylonrullar på bakstödet. Mycket lågt pris! 108 cm lång och 83 cm hög utan styre. Vikt 22 kg. Se även sidan 157.

87672 vitlack, med moms kr **298:—**



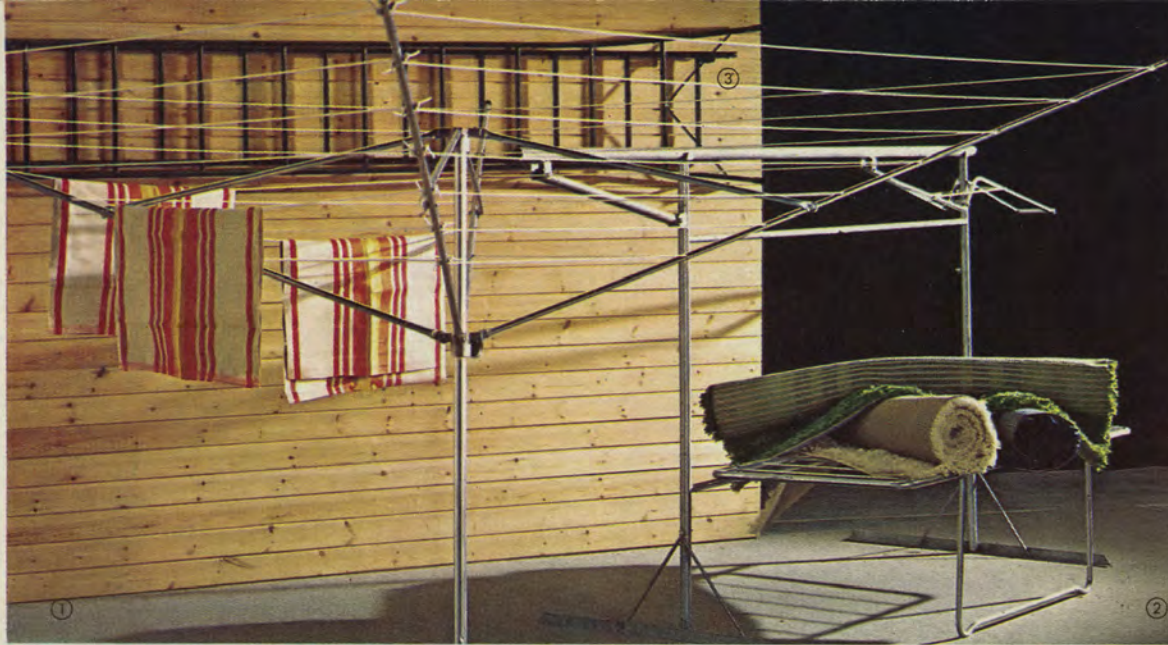

① **Vindan.** Torkkarusell med 40 meter lina. Kraftiga stålrör, rostskyddsbehandlade genom elektrolytförzinkning. Vindan är hopfällbar och väger ca 8 kg. Lätt att lyfta upp ur markfästet, ett rör, och ta in och förvara i till exempel garaget. Vridbar tack vare markfästet. Höjden är ungefär 200 cm, utfälld blir diametern 300 cm. Kompletterad med monterad, plastöverdragen tvättlina och fäströr. 82440 komplett, med moms kr **64:—**



② **Piskställ.** Hög- och sänkbart ställ, gjort av rejäla stålrör som är varmgalvaniserade. Står stadigt och den smått geniala lyftanordningen (man drar bara i en spak) låter er ledigt lyfta upp också tunga mattor. Nerfällbart bord. Längden är ca 200 cm, överstängan är 300 cm. Höjd 160—210 cm. Direktleverans från fabrik. Vikt 39 kg. 82373 galvaniserat, med moms kr **165:—**

③ **Villastege.** Stålrörsstege för villa och sommarstuga, stabil och säker. Dubbelstege, 4+4 meter. Rostskyddsbehandlad och lackerad med grön maskinlack. 19 mm stålrör. Vikt 20 kg. Levereras direkt från fabrik. 82451, 4+4 meter, med moms kr **98:—**

④ **Kvartett-gunga.** Bra grejor för lekglada barn. Fyra kan gunga samtidigt. Tillverkad av kraftiga stålrör, brännlackerade i glada färger. Sitsar av okrossbar, väderbeständig plast och kedjorna är galvaniserade. Gungans höjd är 185 cm, längden 200 cm. Vikt ca 35 kg. Kartongförpackad, lätt att ta med på biltakracket. Lätt att montera upp. 87335 komplett, med moms kr **149:—**



⑤ **Strykbräda Jocke 1.** Steglös höjdändring till ca 85 cm. Ni kan sitta och stryka om ni vill. Benstativ, praktiskt inåtvinklat, av dubbla stålrör. Strykbord, 38×120 cm, med polyeter och specialimpregnerat Silikon-överdrag. Kompletterad med lillstrykbräde (Lill-Jocke) för pressning av ärmor och babykläder. 82398 komplett, med moms kr **42:—**

⑥ **Lakansträckare.** Gjord av hammarlackerat stål med plastöverdragna hållare. Lågt pris! Bredd 60 cm. Vikt 1,4 kg. 82320 pris, med moms kr **19: 50**



⑦ **Takräcke 61:an.** Rejält stålrörsräcke för biltaket — priset är ännu lägre i år. Stabil och säker fästordning. 61:an passar till alla bilar med normala taklister. 19 mm plastöverdragna och 16 mm elektrolytförzinkade rör. Levereras med monteringsnyckel. 90×80 cm. Vikt 5,2 kg. 82229 pris, med moms kr **22:—**

⑧ **Takräcke 63:an.** Större modell med 19 mm plastslangöverdragna stålrör, benrören är elektrolytförzinkade. Inställbart i höjd och bredd, passar till alla bilar med normala taklister. Enkelt att montera med nyckeln som följer med. Storlek 108×80 cm. Vikt 6,5 kg. 82230 pris, med moms kr **29: 50**

Köp takräcke på IKEA och tag med er möblerna på en gång. På bilden med bilen här har vi lastat en hel soffgrupp — och det finns plats för mer. Utnyttja IKEAs mycket låga priser på takräckena.

Källrum eller garage. Utnyttja de utrymmen ni har och dra nytta av moderna förvaringsmöbler. Det är lätt att ge sig bra utrymmen på liten golvyta. Den stora bilden här på sidan visar hur man kan möblera ett hörn och utnyttja det maximalt tack vare praktisk inredning. Och ändå blir det långt ifrån dyrt. Tack vare IKEA. Läs om Redopp-hyllan på sidan 160.

Cykelhängkrokar. Så här vinterförvarar man cyklarna bäst, hängande i taket. IKEAs cykelkrokar är dubbla och förpackas två och två. Ni kan hänga fyra cyklar på två dubbelkrokar. Sätts fast i taket.

82242 två dubbelkrokar, med moms kr **14: 50**

① **Coala värmelista.** Termostatlista med stålhölje i gråvit lack. Rörellement med 5 års garanti. Fastmonterad sladd som ansluts till vanligt vägguttag. S-märkt.

83074, 750 watt, 140×16 cm, med moms kr **46: —**

Coala värmepanel. Termostatpanel med stålhölje i gråvit lack. Rörellement med 5 års garanti. Panelen är droppskyddad och får användas i exempelvis badrum. Komplet med sladd och stickpropp. S-märkt.

83070, 250 watt, 30×40 cm, med moms kr . . **49: —**

83071, 500 watt, 50×40 cm, med moms kr . . **59: —**

83072, 750 watt, 80×40 cm, med moms kr . . **69: —**

83073, 1000 watt, 100×40 cm, med moms kr **78: —**

② **Sladdlampa.** En sak som alla kan behöva. Överdelen och handtaget på lampan görs av kraftigt gummi. Lampsockel av porslin och skyddskupa av transparent glas. Trådskydd med upphängningskrok. Gummikabeln är 950 cm lång. Stickpropp. S-märkt.

87255 pris, med moms kr **23: —**

③ **Arbetsbänk Wiktor.** En stabil arbetsbänk med 32 mm tjock skiva, slitskiktet är 16 mm ekparkett och kantlistan 10 mm ramienek. Underrede av profilerad stålplåt (U-profil), lackerad med blå hammarlack. Monterbar och kartongförpackad. Det här är grejor som tål hårdhänt behandling och grovt slit. Priset är mycket lågt från IKEA. Skivan är 140×60 cm. Arbetsbänkens höjd är 82 cm. Vikt 20 kg.

87270 pris med moms kr **115: —**

④ **Pax materialskåp.** Praktisk förvaring i högt och smalt skåp som tar liten plats. Ni köper materialskåpet obehandlat för målning, komplett med sex hyllor. Låsbar dörr som är vänsterhängd, skönt att de små barnen kan "stängas ute" från insektsgifter och färg.

210 cm högt, 60 cm brett och 60 cm djupt. Monterbart. 40404 trävitt, med moms kr **152: —**

⑤ **Verktystavla.** Ram av stålrör, rödlackerad hårdfiberskiva som är perforerad. 50×90 cm. 20 krokar följer med. Vikt 2,6 kg.

87260 pris, med moms kr **19: 50**

⑥ **IKC Minicykel.** En hoj för de yngsta. 11" ram och 14" hjul med "pumpfria" däck. Frihjulsbromsnav. Ringklocka. Pakethållare. Parkeringsstöd. Kattöga.

87601 röd flickcykel, med moms kr **109: —**

87600 blå pojkykel, med moms kr **109: —**

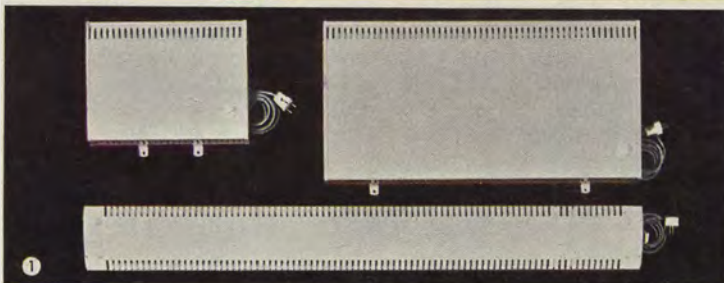

Två kvalitetsdammsugare till lågpris!

Hemvac Super-500

208:-

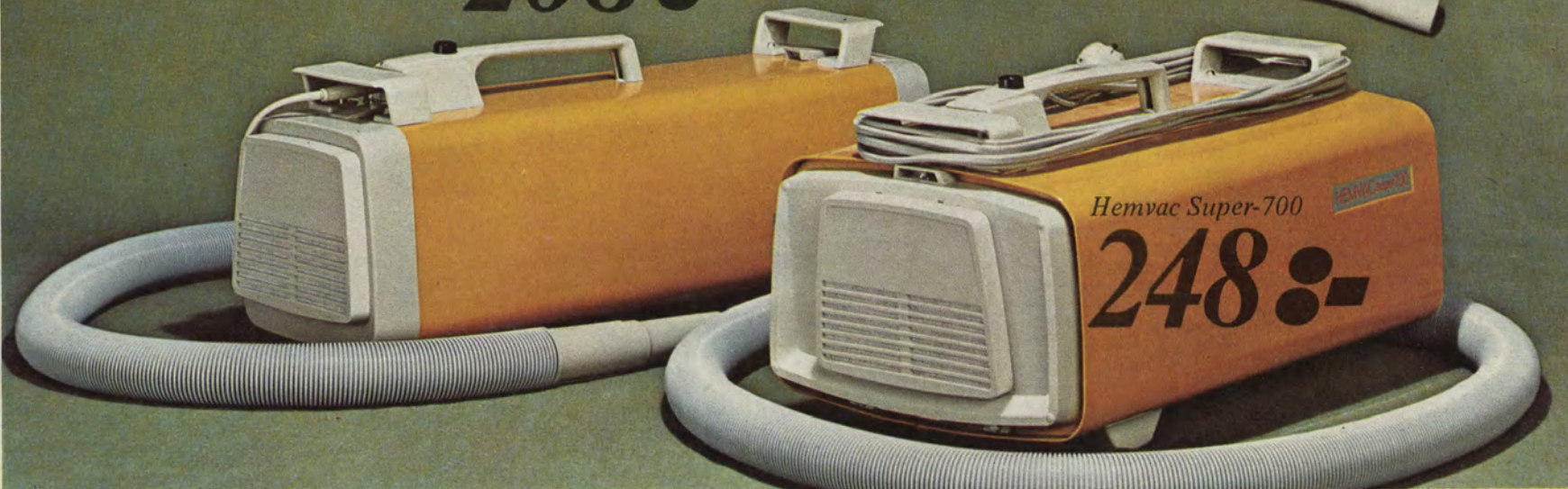
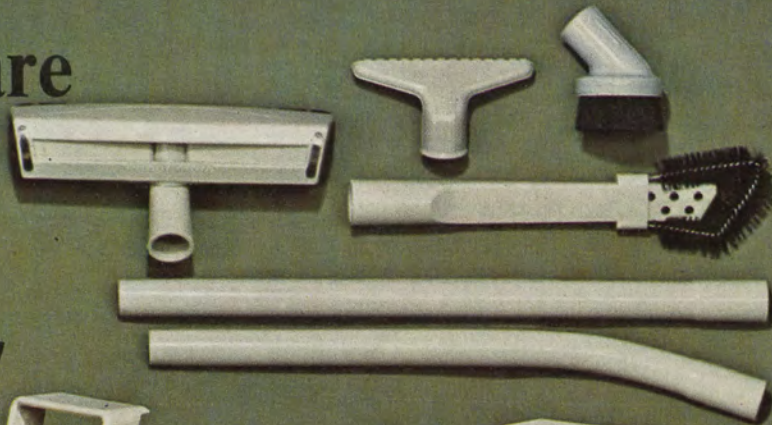

Nya Hemvac. Ju mer man vet om de här båda dammsugarnas utrustning och prestanda, desto lägre ter sig priserna. Hemvac Luxe-500 och Hemvac Super-700 har i år detaljförbättrats på en rad punkter och fått högre motoreffekt, 525 respektive 725 watt.

Båda modellerna är provade av Konsumentinstitutet. Läs om sugförmågan i rutan härintill.

Viktiga förbättringar. Uppfatta det rätt. Också en bra dammsugare kan göras bättre, både tekniskt och funktionellt. Vi har tillsammans med fabriken arbetat metodiskt på att göra dammsugningen både enklare och trevligare.

Nytt på Hemvac: Högre motoreffekt! Dammindikator! Tvärställda byglar för sladduppvindning! Diffusor som fördelar utblåsningssluffen! Nytt, långt fogmunstycke med tillsatsborste! Nya hjulfästen!

Gemensamma data om Hemvac Luxe-500 och Hemvac Super-700: Hölje av stålplåt, ugnslackerat med slagtälig, bahamagul färg. Gavlar av ljuddämpande plast och underhållsfri allströmsmotor. Flat diffusor av jalusityp, man kan dammsuga medan apparaten står på högkant. Dammsugarna glider

lätt på medar och hjul. De två tvärställda handtagsbyglarna låter er vinda upp den sex meter långa anslutningssladden bekvämt. Tillbehör: kombinerat, svängbart munstycke för mattor, golv och trådplockning. Textilmunstycke. Dammborste. Fogmunstycke med tillsatsborste. Smidig slang med sugreglage. 2 rörskaft. Påsring för standarddampåsar, 10 påsar följer med.

HEMVAC LUXE-500. Lätt och smidig, goda sugegenskaper. 220 volt allström, effekten är 525 watt. S- och Fi-märkt. Längd 54 cm, bredd 14 cm och höjd utan handtag 18 cm. Vikt 4,2 kg.

Komplett med tillbehör enligt ovan. 5 års skriftlig garanti för fabrikations- och materialfel.

83196 komplett, med moms kr **208:-**
HEMVAC SUPER-700. Den goda sugeffekten gör den här modellen särskilt lämplig för er som har stora heltäckningsytor. 220 volt allström, effekt 725 watt (6 amp. trög). S- och Fi-märkt. Storlek: längd 49 cm, bredd 23 cm och höjd utan handtag 20 cm. Vikt 4,6 kg.

Komplett med tillbehör enligt ovan. 5 års skriftlig garanti för fabrikations- och materialfel.

83198 komplett, med moms kr **248:-**

Både Hemvac Super-700 och Hemvac Luxe-500 är provade av Konsumentinstitutet!

Allt om provningarna finns att läsa i Konsumentinstitutets Köpråd 1968 "Dammsugare" samt i Råd och Rön nr 8/69.

Från och med 1970 anges Konsumentinstitutets omdömen i siffror. Mycket god = 5. God = 4. Medelgod = 3. Dålig = 2. Mycket dålig = 1.

Här återger vi värden Hemvac fått ifråga om dammupptagningsförmåga och trådupptagningsförmåga:

Dammupptagningsförmåga:	Hemvac Super-700	Hemvac Luxe-500
på mattor	5 = mycket god	4 = god
på golv/fri golvyta	5 = mycket god	5 = mycket god
på golv/djupsugning	5 = mycket god	4 = god

Trådupptagningsförmåga:	Hemvac Super-700	Hemvac Luxe-500
	5 = mycket god	5 = mycket god

5 års skriftlig garanti för fabrikations- och materialfel.

Rätt belysning ska inte behöva kosta stora pengar!

Årets armaturkollektion innehåller många nyheter och lejonparten av dem har tagits fram enbart för IKEA. Vi har strävat efter att koordinera funktion, form och färg med IKEAs totala miljöprogram.

Bra ljus. Det är rätt ljus för rätt plats och rätt tillfälle. Milt stämningsljus, frikostigt allmänljus eller effektivt och koncentrerat arbetsljus.

Belysningsfunktionen i ett hem är viktig. Alltför viktig för att ni ska våga köpa armaturer på måfå. Köp många armaturer och välj dem med omsorg. Sätt rätt glödlampor i och utnyttja ljuset där det gör störst nytta.

Stämningsljus och nyttoljus. IKEA har ett mycket stort urval armaturer av alla de slag. En del av dem hittar ni här i katalogen, på de särskilda armatursidorna här och i olika miljöer. Men den stora kollektionen finns på våra miljövaruhus i Älmhult, Stockholm, Sundsvall och Malmö.

IKEA är ett lågprisföretag. Ingen som har vår katalog kan sväva i ovisshet om den saken. Och den lågprislinje som vi har gjort till vår, den gäller i mycket hög grad också armatursidan. Vi vill gärna att ni jämför!

GALEJ. Samordna ljuset med samordnade armaturer. Galej är unga skapelser i vitt, gult eller orange. Ni ser väl att de gamla hederliga dragströmbrytarna med snöre och dragknopp har kommit tillbaka?

Skärmarna är som sagt vita, gula eller orange. Materialet är aluminium. Takarmaturens skärm är öppen neråt och skiljer sig från de andra i formen. Alla halvklotsskärmarna är lika i mått, färg och utförande. De har vitt ringraster av plast, de är 19,5 cm i diameter och 10,5 cm höga. 60 W glödlampa rekommenderas.

① **Takarmatur Galej** MED VÄN FAKTA har en ljuspunkt. Skärmens diameter är 37 cm och höjd 20 cm. Totalhöjd med vit ledning 160 cm. Används över mat- och soffbord samt över arbetsbord. Vikt 1,5 kg. Se miljöer på sidorna 50, 55, 105, 107, 121, 150, 158 och 178.

00985 valfri färg, med moms kr . **39:—**
 ② **Golvampa Galej 1** MED VÄN FAKTA har pelare och tyngdförsedd fot i färger som skärmen, vitt eller gult eller orange. Normal-lampphållare. Höjd totalt 120 cm. Täntk placering är vid fätöljen eller arbetsbordet. Vikt 4 kg. Se miljö på sidan 50.

00986 valfri färg, med moms kr . **65:—**
 ③ **Bordlampa Galej 2** MED VÄN FAKTA är totalt 50 cm hög. Pelare och tyngdförsedd fot i färg som skärmen, som är ställbar. Belysning på arbetsbordet och lämplig läslampa på nattbordet. Vikt 2,3 kg. Se miljö på sidorna 60, 66, 117 och 120.

00987 valfri färg, med moms kr . **52:—**
 ④ **Sänglampa Galej 3.** Vägghäste i lack som skärmen — vitt, gult eller orange. Vägghäst 29 cm. Vikt 0,9 kg. Se miljö på sidorna 55, 66, 150 och 155.

00988 valfri färg, med moms kr . **31:—**

⑤ **Bokhyllbelysning Galej 4.** Tyngdförsedd, rund fot i färg som skärmen. Skärmen är rörlig på förnicklat rör. Placeras på eller i en bokhylla. Rörets längd med skärm är 58 cm. Vikt 2,3 kg. Se också sidan 120.

00989 valfri färg, med moms kr . **48:—**

⑥ **LIFT.** Plafond med vit, blå eller röd lackerad plåtskärm. Ringbländskydd av vit plast. Spegelreflektorn av aluminium ger särskilt bra ljusutbyte. Diametern är 25 cm och höjden från taket 17 cm. Vikt 1,5 kg.

01862 valfri färg, med moms kr . **35:—**

⑦ **RONDO.** Plåtplafond som är 35 cm i diameter och 14 cm hög från taket. Lackerad i rött, vitt eller blått. Vitt ringbländskydd av plast. Två ljuspunkter. Vikt 1,6 kg.

02908 valfri färg, med moms kr . **38:—**

⑧ **TYROL.** Vit, gul, röd eller grön plastskärm med ringraster av plast. Mässingsfärgad kaschering med vridströmbrytare. Täntk att användas över mat- och soffbord och arbetsbord. Skärmens diameter är 35 cm och höjd 15 cm. Vikt 2,5 kg. Se miljö på sidorna 44, 56, 57, 106, 108, 109, 118 och 178.

03462 valfri färg, med moms kr . **29: 50**

⑨ **ETNA.** Punktbelysning för hallen eller arbetsbordet. Mässingsfärgad och vit- eller blålackerad aluminiumskärm. Invändigt vit. Diametern är 20 cm och höjden 18,5 cm. Vikt 0,7 kg. Se också sidan 112.

00740 valfri färg, med moms kr . **29:—**

⑩ **STING.** Bordlampa med vit fot och gul eller orange skärm av plast. Fästet som håller skärmen är svart. Skärmens diameter är 21 cm och höjd 16 cm. Total höjd med skärm 28 cm. Lämplig för bokhyllan och nattbordet. Vikt 2,0 kg.

03204 valfri färg, med moms kr . **32:—**

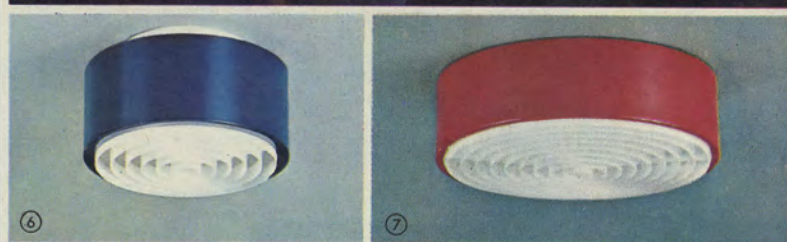

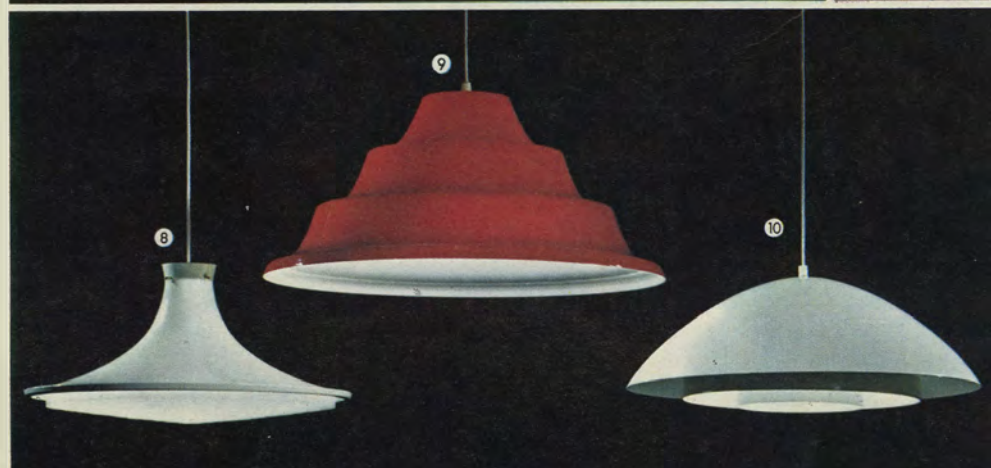
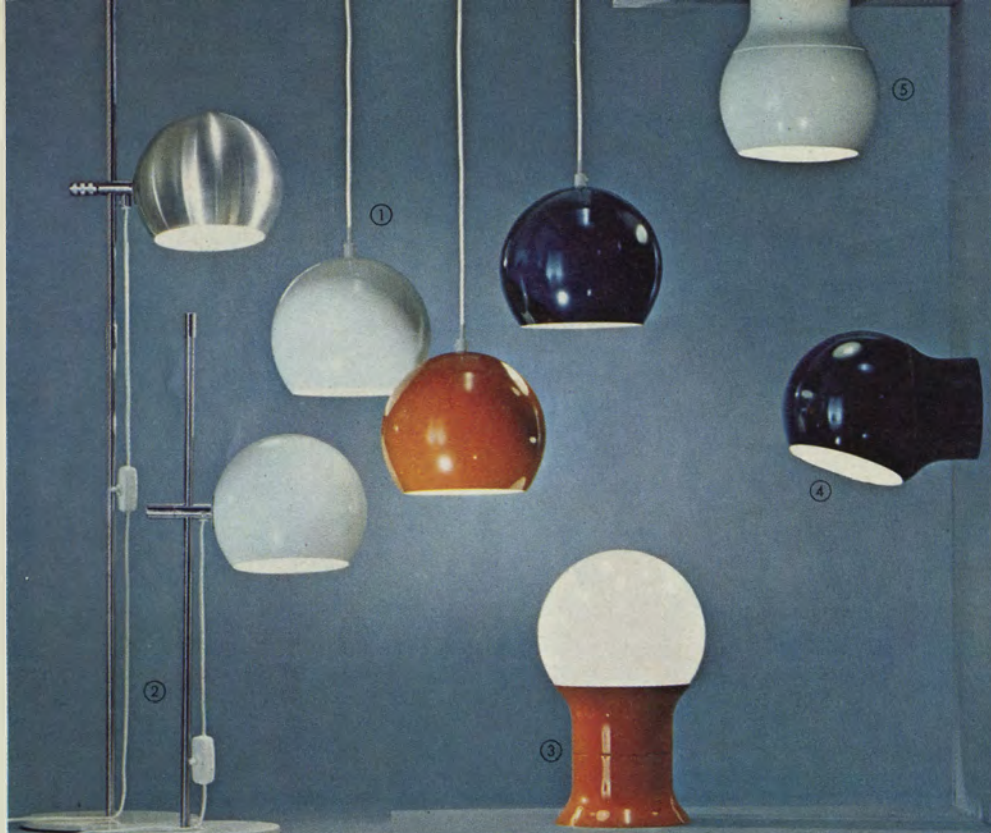

KLOT. Klot i taket, på väggen, på golvet och på bordet. Här har ni ännu en lyckligt samordnad, nära nog komplett armaturserie med enhetlig form och färgsättning. Om man undantar den italienskt inspirerade bordlampan ger Klot ett nedåtriktat, väl koncentrerat ljus.

Aluminiumskärmarna är 20 cm i diameter. Bordlampans kupa av blankt opalglas har samma mått. Takarmatur Klot hänger man gärna flera tillsammans. Golvlampan har delbar pelare och kan också användas som bordlampa.

① **Punktbelysning Klot** har vit, orange eller blå aluminiumskärm med vit insida. Själva ljusöppningen i skärmen är 14 cm. Tänt för ämbord, arbetsbord och nattbord. Vikt 1 kg. Se miljö sidan 43. 01675 valfri färg, kr .. **21: 50**

② **Golvlampan Klot 1** har riktbar samt höj- och sänkbar aluminiumskärm i vitlack eller blålack eller i blank aluminium. Förnicklad, delbar pelare med tung fot. Mellanströmbrytare. Total höjd är 130 cm, när den används som bordlampa är totala höjden 65 cm. Ha den vid fätöljen, sängen eller arbetsbordet. Vikt 6 kg. Se miljö sidorna 45, 52, 61, 64 och 149. **[MED] [VSN] [FAKTA]** 01676 valfri färg, kr .. **78: —**

③ **Bordlampa Klot 2** med opalvit glaskupa. Foten är lackerad i orange eller blått eller blank aluminium. Totalhöjden med kupa är 32 cm. För bokhyllor, fönster och nattbord. Vikt 2,5 kg. Se miljö på sidorna 149 och 152. 01677 valfri färg, kr .. **48: —**

④ **Väggarmatur Klot 3** har riktbar skärm i blank aluminium eller vitlack eller blålack. Väggfäste i samma färg. Vägavståndet är 23 cm. Används vid sängen, spegeln, soffan, fätöljen eller arbetsbordet. Vikt 0,8 kg. Se miljö på sidorna 52, 61, 92 och 110. 01678 valfri färg, kr .. **38: —**

⑤ **Takarmatur Klot 4** placerad direkt mot taket. Vitlackerad, blålackerad eller blank aluminiumskärm. Ringraster av plast. Takavståndet är 23 cm. Tänt för hallen, gillestugan och mindre utrymmen. Vikt 1,2 kg. 01679 valfri färg, kr .. **31: —**

⑥ **MULTI** **[MED] [VSN] [FAKTA]** Stor plåtskärm med ljusöppning på

sidan. Ringbländskydd av vit plast undertill och opaliserad acrylskiva på ovsidan. Lackerad i vitt, grönt eller gult. Multi levereras med en Philips 3-stegs-glödlampa (40—60—100 W), strömbrytaren för den finns på skärmens ovsida. Se detaljbilden. Diametern är 48 cm och höjden 25 cm. Multi används över matbord och soffbord. Vikt 3,6 kg. Läs om 3-stegs-glödlamporna härnedan. Se miljö sidorna 39, 49 och 64. 02124 valfri färg, kr .. **155: —**

⑦ **MULTI-MINI.** Precis som stora Multi härintill, men nättare i formatet, 37 cm i diameter, skärmen är 20 cm hög. 3-stegs-glödlampa följer med i leveransen. Vit, gul eller grön. Vikt 2,8 kg. Se miljö sidorna 99, 108 och 109. 02128 valfri färg, kr .. **110: —**

Philips 3-stegs-glödlampa. Armaturerna ansluts som vanligt till kronkontakt eller vägguttag. Med en strömbrytare som är placerad på armaturen kan ljuset med denna glödlampa växlas från 40 W till 60 W och 100 W. Med en och samma belysning får ni ett behagligt stämningsljus, ett bra allmänljus och ett effektivt arbetsljus.

⑧ **REX.** Elegant punktbelysning för matbord och soffbord. Vitlackerad aluminiumskärm med vitt ringraster av plast. Eller också mer påkostad blankpolerad, ren mässingsskärm och ringraster av metalliserad plast. Upphäng med detalj av mässing och sprintar som håller skärmen. Diametern på skärmen är 46 cm och höjden 20 cm. Vikt 2,5 kg. Se miljö på sidorna 27, 30 och 33. 02835 vitlack, kr .. **58: —**
02835 mässingsskärm, kr **150: —**

⑨ **KORALL.** En tvåskiktad acrylskärm i rött eller grönt med vit insida. Färgerna är italienskt intensiva. Korall är tänt för matbord och soffbord. Skärmens diameter är 56 cm och höjd 26 cm. Vikt 1,5 kg. 01718 valfri färg, kr .. **74: —**

⑩ **AMI** **[MED] [VSN] [FAKTA]** Vit, orange eller mässingsfärgad aluminiumskärm med spegelreflektor. Bra ljus från en vacker armatur — använd den över matbord och soffbord. Bländskydd av två aluminiumringar. Skärmens diameter är 49 cm och höjd 18 cm. Vikt 2 kg. Se miljö sidorna 41, 87, 97 och 100. 00089 valfri färg, kr .. **63: —**

① **GLOBAL.** Vänligt och ändå rejält allmänljus i en textilglob. Trådställningen är överdragen med en gulmönstrad fodrad lin-acrylväv från Pelle Vävere. Diametern är 50 cm. Vikt 1,8 kg.

01068 komplett, kr **67:—**

② **RÄTT.** Skärm med rayonväv i linnestruktur på pergament. Bländskydd av opalvit polystyren på ovan- och undersidan. Upphäng i furu natur. Skärmens diameter är 34 cm och höjd 16,5 cm. Vikt 1 kg. Se miljö sidorna 37 och 98.

02965 komplett, kr **32:—**

③ **STÄV.** Plåtarmatur med vit insida, utvändigt lackerad i gult eller kopparfärg. Ringbländskydd av plast upptill och nertill. Skärmens diameter är 32 cm och höjd 17 cm. Tänkt för köksbordet. Vikt 1,5 kg.

03224 valfri färg, kr **33:—**

④ **KABARE 1 och 2.** Vål avbländad allround-belysning. Materialet är PVC-plastfolie och bländskyddet är cellulosaacetat. Se även sidan 28.

Kabaré 1 är 35 cm i diameter och 25 cm hög. Max 60 W glödlampa. Vikt 1,2 kg.

01585 komplett, kr **29:—**

Kabaré 2 är 43 cm i diameter och 25 cm hög. Max 100 W glödlampa. Vikt 1,6 kg.

01586 komplett, kr **35:—**

⑤ **RING.** Cylindrisk skärm av metall med utstansade runda hål. Innerkupa av vitt opalglas. Ni kan få skärmen lackerad i vitt, orange eller svart. Diametern är 13 cm och höjden 18 cm. Vikt 2 kg.

02856 valfri färg, kr **33:—**

⑥ **MINI-SOL.** Punkt-belysning av plast med en inre och en yttre skärm. Välj den i vitt, gult, orange, blått eller rött och med ledning i färg som skärmen. Diametern är 23 cm och höjden på skärmen 18 cm. Det är en trevlig form och glada färger. Vikt 1,5 kg. Se miljö sidorna 67 och 149.

02088 valfri färg, kr **27: 50**

⑦ **BOM.** Funktionell armatur med sakliga, enkla linjer. Plåtskärm med vit insida, utvändigt lackerad i vitt eller orange. Skärmens diameter är 32 cm och höjden 16,5 cm. Vikt 1 kg. Se miljö sidorna 107 och 109.

00318 valfri färg, kr **21:—**

⑧ **BÄNKBELYSNING.** Vit, ugnslackerad och fosfaterad stålplåt. Vippströmbrytare på framsidan och jordat, petsäkert uttag undertill. Två fästhål för montering. Knockouts för ledningsdragning. Varmvit de Luxe lysrör följer med i leveransen, 1×30 W.

Bänkbelysning 30 W är 106 cm lång, 8 cm bred och 4 cm hög. Fästhålsavstånd 61 cm. Vikt 5 kg. Se miljö sidan 158.

00336 med lysrör, kr **56:—**

⑨ **AKTIV POPULÄR.** Lysrörsarmatur i två storlekar (2×20 W och 2×40 W) för dikt takmontage på den ingjutna takkroken. Stommen är vit, ugnslackerad och fosfaterad stålplåt. Fjädrande gavlar med dekorremsa i silverton. Prismatiskt bländskydd. Två lysrör följer med i leveransen, varmvit de Luxe.

Aktiv 2×20 W är 63 cm lång, 20,5 cm bred och 6,8 cm hög. Vikt 3 kg.

00020 med två lysrör 20 W, med moms kr **49:—**

Aktiv 2×40 W är 124 cm lång. Vikt 6 kg.

00021 med två lysrör 40 W, med moms kr **77:—**

⑩ **JENS.** Acrylskärm med vit insida — utvändigt gul, vit eller orange. Skärmens diameter är 35 cm och höjd 20 cm. Vikt 2,3 kg. Se miljö sidan 153.

01460 valfri färg, kr **29: 50**

⑪ **BOKHYLLEBELYSNING.** 60 och 80 cm lång bokhyllbelysning med vitlackerad aluminiumskärm eller med skärm i mässingsfärg. Den 60 cm långa belysningen är gjord för två rörlampor (kronljus), den 80 cm långa belysningen för tre. 4 meter vit ledning följer med. Fästs i skivan med en speciell fästordning som medger ett varierat monteringsavstånd. Ett skarvstycke följer med varje leverans, det behövs om ni vill göra en hel ljusramp. Se bokhyllbelysningen bl. a. på de här sidorna 80 och 87. Vikt 1 resp. 1,2 kg.

00321, 60 cm vit **48:—**

00321, 60 cm mässing **54:—**

00322, 80 cm vit **54:—**

00322, 80 cm mässing **60:—**



1



2



3



4



5



6



7



8

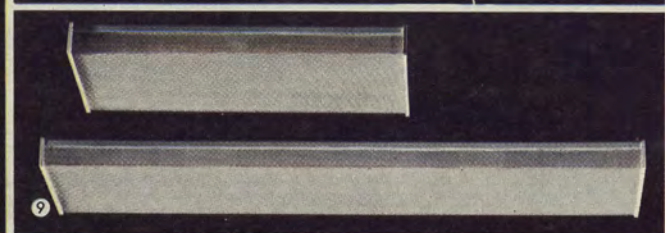

9



10



11



11



① **GREVE.** Kristallkrona med cirka 400 böhmiska maskinslipade kristalldelar. Mässingsstomme med gjuten dekor och fem gjutna, ornamenterade armar för levande ljus. Manschetter av antikblått glas. Inuti kronan finns sex ljuspunkter för kronljuslampor, en av dessa ljuspunkter är placerad upp-till. Diametern är 47 cm. Höjd med kedja 74 cm och utan 55 cm. Vikt 10,3 kg. Se miljö sidan 95.

② **FINAL 6 och 7.** Stor kristallkrona med böhmiska prismor, upphängd i en mässingslänk. Stomme av blankpolerad mässing. Plym och piggbotten. **Final 6** har 398 kristallprismor och sex lamphållare av mässing för kronljuslampor. Diameter 49 cm. Höjd utan länk 38 cm och med länk 72 cm. Vikt 17 kg. Se miljö sidan 96. 00857 komplett, kr . **255:** — **Final 7**, bilden, har 505 böhmiska prismor och sju ljuspunkter för kronljuslampor. Diametern är 55 cm, höjden utan länk 41 cm och med länk 72 cm. Vikt 9 kg. 00858 komplett, kr . **310:** —

③ **SONETT.** Modernt forrad takarmatur med mässingsstomme och med 20 mönstrade kristallplattor. Bottenplatta av kristall. Länken kan kortas av. Sex kronljuslamphållare. Korgens diameter är 36 cm, höjden är 15 cm. Totalhöjd 130 cm. Vikt 7,5 kg. 03145 komplett, kr . **275:** —

④ **GALA.** Elegant och stämningfull punktbelysning med bra ljusegenskaper. Orange eller vit glaskupa med opalvit insida, stomme av blank mässing. Ornamenterad ring för glaskupan med briljantslipade prismor av blykristall. Upphäng i mässingskedjor. Kupans diameter är 31 cm och totalhöjd med kedja är 125 cm. Vikt 4,6 kg. Se miljö sidorna 94 och 176. 00975 komplett, kr . **150:** —

⑤ **MEDALJ.** Linjeren, mässingsfärgad metallskärm med infattade bärnstensfärgade kristallprismor. Ringbländskydd av plast. En punktbelysning som pryder sin plats. Skärmens diameter är 30 cm och höjd

22 cm. Vikt 2,4 kg. Se sidan 40.

02056 komplett, kr . **78:** —
⑥ **GAVOTT.** Punktbelysning med traditionell fotogenlampkupa av opalvitt glas. Mässingskedja och takkåpa av mässing. Vitt ringbländskydd av plast. Kupans diameter 34 cm och höjd 21 cm. Totalhöjd med kedja 130 cm. Vikt 4,5 kg. Se miljö på sidorna 34, 95, 105 och 106.

00998 komplett, kr . **66:** —
⑦ **KULAN.** Cylindrisk mässingskaschering med massiv glaskula som är klar men med ibläst röd eller blå färg. Kronljuslamphållare. Glaskulans diameter är 8 cm och höjden med kaschering 24 cm. Kulan är en trevlig dekorationsbelysning vid fönstret. Vikt 1 kg. 01780 valfri färg, kr **39:** —

⑧ **KNIPPE.** Säljs tre och tre. Ni kan välja Knippe i två utföranden: mässingskaschering med gul kupa (bilden) eller förnicklad med klar kupa. Kronljuslamphållare. Kupans diameter är 8 cm och höjden med kaschering är 11 cm. Vikt för tre styck 1,5 kg. 01682 tre styck, kr . **52:** —

Viktigt att veta!

● **Samtliga priser inkluderar 11,11 % moms!**

● Där så erfordras är armaturerna S-märkta, dvs. godkända av Semco (Svenska Elektriska Materialkontrollanstalten). Om inget annat anges i texten till de olika armaturerna levereras de komplett med nedanstående tillbehör.

● **Takarmaturer** har vit ledning, takkåpa och kronkontakt. Den totala höjden med ledning är 160 cm.

● **Vägglamporna** har 2,5 meter vit ledning, mellanströmbrytare och stickkontakt.

● **Bordlampor och golvlampor** har 2 meter vit ledning med tryckströmbrytare eller mellanströmbrytare. Stickkontakt.

● **Plafonder** levereras med upphängningsbygel för fastsättning direkt i den ingjutna takkronen.

● **Utomhusbelysningarna** har lamphållare, men är inte monterade med ledning.

① **TERS.** Färgstark bordlam-
pa med bra allmänljus. Svar-
vad fot och pelare av björk,
lackerad i mörkblått eller rött.
Slätspänd skärm med naturfär-
gad, mönstrad lin-acrylväv el-
ler blå- eller rödrandig bom-
ullstextil. Pelle Vävare-tyg.
Välj naturfärgad eller blåran-
dig skärm till mörkblå fot och
naturfärgad eller rödrandig
skärm till röd fot. Tryckström-
brytare. Skärmens diameter är
40 cm och höjd 35 cm. Total-
höjd med skärm 80 cm. 3,5 kg.
03299 blålack, kr .. **110:** —
03300 rödlack, kr .. **110:** —

② **SPOLE.** Rödlackerad eller
blålackerad. Takarmatur med
fyra svarvade armar. Blanka
opalglasskivor med 4 lamphål-
lare för kronljuslampor.
Kupornas diameter är 14 cm
och höjd 11 cm. Hela diame-
tern på armaturen är 45 cm.
Vikt 4,2 kg.
03182 valfri färg, kr **122:** —

③ **VISA.** Väggarmatur med
blålackerat eller rödlackerat
svarvat väggfäste. Blank glas-
kupa i opalvitt. Kronljuslamp-
hållare. 14 cm i diameter och
11 cm hög. Vägghöjd 23
cm. Bra också som spegelbe-
lysning. Vikt 0,8 kg.
03673 valfri färg, kr **33:** —

④ **TINA.** Pelare och fot av
blankpolerad mässing. Vit, släts-
pänd skärm med tak. Konst-
siden med shantungstruktur.
Mellanströmbrytare. Skärmens
diameter är 15 cm och höjd
44 cm. Totalhöjd 44 cm. 1,3 kg.
03333 komplett, kr **43:** —

⑤ **GRYNET.** Den cylindriska
skärmen har slätspänd textil i
guldfärg eller rött. Vit fot av
plast med tryckströmbrytare.
Skärmens diameter är 10 cm
och höjd 14 cm. Totalhöjd 23
cm. Vikt 0,5 kg.
01107 valfri färg, kr **18: 50**

⑥ **AGAT.** Bordlampan för till
exempel nattbord. Lackerad
och svarvad fot av björk —
vit eller orange. Mönstrad
vit eller orange skärm med tak.
Skärmens diameter är 26 cm.
Totalhöjd 42 cm. Vikt 1,5 kg.
00013 vitlack, med vit eller
orange skärm, kr .. **52:** —
00014 orangelack med vit eller
orange skärm, kr .. **52:** —

⑦ **AKADEMI.** Fot av blank-
polerad mässing. Rosa eller
grön slätspänd chintzskärm
med dekorband, tak av vit ac-
ryl. Mellanströmbrytare. Skär-
mens diameter är 30 cm och
höjd 24,5 cm. Totalhöjd 53 cm.
Vikt 2,3 kg. Se miljö sidorna
58 och 100.
00029 valfri färg, kr **77:** —

⑧ **TANJA.** Se den i miljö på
sidorna 35, 42 och 87. Vit- eller
blålackerad, svarvad träfot.
Den slätspända skärmen kan ni
välja i vit vistra eller orange
poplin. Tryckströmbrytare.
Skärmens diameter är 35,5 cm
och höjd 27,5 cm. Totalhöjd
60 cm. Vikt 3,1 kg.

03274 vit- eller blålack med
vit skärm, kr **88:** —
03273 vit- eller blålack med
orange skärm, kr .. **88:** —

⑨ **KAMI.** Keramikfot med
Tricel-skärm på pergament
med löst tak. Mellanströmbry-
tare. Skärmens diameter är 31
cm och höjd 26 cm. Totalhöjd
med skärm 57 cm. Vikt 2,2 kg.
01604 komplett, kr **52:** —

⑩ **FINESS.** Vit eller orange,
lackerad bordlampfot av svar-
vad björk. Slätspänd skärm
med naturfärgad, mönstrad lin-
acrylväv — ett Pelle Vävare-
tyg. Tak av acrylplast. Tryck-
strömbrytare. Skärmens diame-
ter är 36 cm och höjd 30 cm.
Totalhöjd 58 cm. Vikt 3,2 kg.
Se miljö sidan 60.

00850 valfri färg, kr **110:** —
⑪ **LADY.** Bordlampan med
mässingsfot, gjord av fem
blankpolerade kulor som är
sammansfogade. Slätspänd
skärm av strukturvävt konstsi-
den i naturfärg eller mörk-
grönt. Textiltak. Bordlampan
är totalt 72 cm hög, skärmens
diameter är 38 cm och höjd
30 cm. Tryckströmbrytare. Vikt
5,8 kg. Se miljö på sidorna 38
och 57.

01812 valfri färg, kr **128:** —
⑫ **SILVA.** Foten tillverkas av
rutmönstrat klarglas. Skärmen
är slätspänd, handvävt siden
med struktur. Acrylplasttak i
vitt — tyget väljer ni i guld-
färg eller rött. Tryckströmbry-
tare. Skärmens diameter är 40
cm och höjd 35 cm. Totalhöjd
71 cm. Vikt 6,4 kg. Se miljö på
sidorna 29, 40 och 68.
03077 valfri färg, kr **120:** —

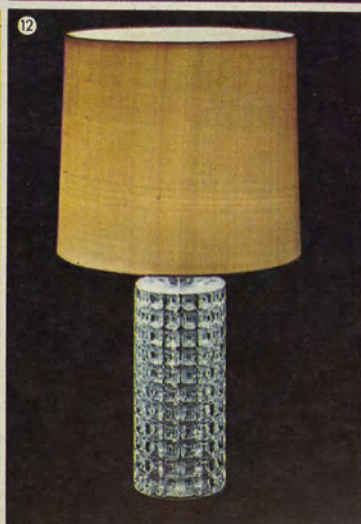



1



2



4



5



6

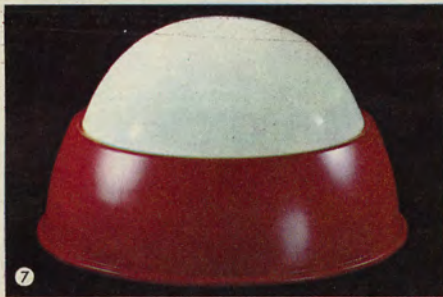

7



8

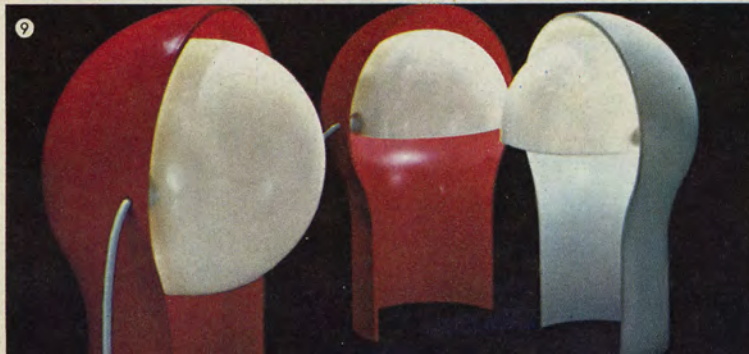

9

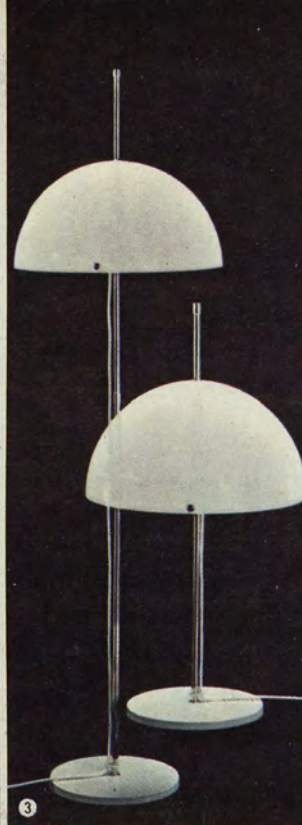

3

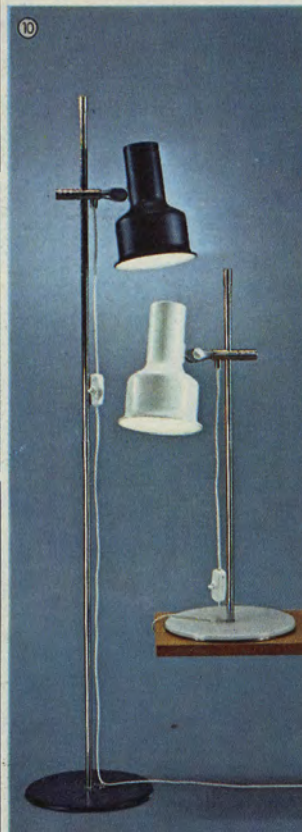

10

① **KOBRA** [MED] [VÆN] [FAKTA] Ställbar arbetslampa och läslampa som har sin plats på arbetsbordet eller på nattbordet. Metallskärmen är lackerad i vitt eller orange, invändigt är den vit. Ledbar mässingslang. Tryckströmbrytare. Max 60 W glödlampa. Skärmens diameter är 13 cm och höjd 16 cm. Höjden med riktad skärm är 39 cm. Vikt 1,1 kg. Se Kobra på sidorna 89, 118 och 121. 01694 valfri färg, kr **24: 50**

② **ÅRE**. Punktbelysning som är avsedd att användas över matbord och soffbord. Kupolformad skärm av vit acrylplast. Upphäng med dekor av blankpolerad aluminium. Perfekt komplement till modell Amarant.

Åre-skärmens diameter är 40 cm och höjd 18 cm. 1,5 kg. 03820 komplett, kr **43: —**

③ **AMARANT**. Golv- och bordlampa i en och samma armatur. Den förnicklade pelaren är lätt delbar. Höj- och sänkbar skärm av vit acrylplast. Vitlackerad, tung fot. Två ljuspunkter, dragströmbrytare. Skärmens diameter är 40 cm och höjd 19 cm. Som golv- och bordlampa är Amarant 132 cm hög och som bordlampa 63 cm hög. Vikt 5,5 kg. Se Amarant på sidorna 37, 51, 59 och 64. 00073 komplett, kr **115: —**

④ **RICTA** [MED] [VÆN] [FAKTA] Toppfunktionell arbetsbelysning, ställbar i alla lägen. Stadigt bordfäste med filtskydd. Helpressad plåtskärm med toppströmbrytare, lackerad i benvitt. Armlängden är 115 cm, skärmens diameter är 17 cm och höjd 19 cm. Max 60 W glödlampa. Vikt 1,9 kg. Se Ricta på sidan 119. 02845 komplett, kr **43: —**

⑤ **PLUS** [MED] [VÆN] [FAKTA] Lättrörlig arbetslampa, ställbar i alla lägen. Rödlackerad, helpressad plåtskärm. Invändigt vit. Gjutet fäste. Armlängden utan skärm är 98 cm. Skärmen är 18 cm hög och diametern är hela 18 cm. Vikt 2,1 kg. Priset är sensationellt lågt! Se Plus på sidan 119. 02532 komplett, kr **28: 50**

⑥ **RUTER**. Vitlackerad pelare och fot. Vit skärm av textil-

överdragen plast. Golv- och bordlampa på en och samma gång. Den förnicklade pelaren är delbar. Skärmen är lackerad i vitt eller svart, insidan är vit. Ställbar och höj- och sänkbar — materialet är aluminium. Mellanströmbrytare. Skärmen är 15 cm i diameter och 22 cm hög. Som golv- och bordlampa är modellen 130 cm hög, som bordlampa 65 cm hög. Vi vill gärna rekommendera Klocka för äldre som vill ha ett bra, flödande ljus. Kombinera den gärna med sänglampa Strong här på sidan. Vikt 4,6 kg. Se miljösidorna 119 och 154. 01674 valfri färg, kr **69: —**

⑦ **BULL**. En "ljusbomb" som man ställer på ett bord eller direkt på golvet. Form: arkitekt Erik Wörts. Bull ger allmänljus åt rummet. Kupolen är vit acrylplast, stommen görs av blå eller röd hårdplast. Diametern är 50 cm och höjden 28 cm. Vikt 4,5 kg. Se miljö på sidan 43. 00324 valfri färg, kr **77: —**

⑧ **STRONG**. Sänglampa med svart- eller vitlackerad skärm av aluminium. Invändigt vit. Vägghäste i färg som skärmen. Kombinera gärna Strong med bord/golvlampan Klocka här på sidan. Bra ljusutbyte och trevlig form. Skärmens diameter är 15 cm och höjd 22 cm. Vägghäst 22 cm. Vikt 0,9 kg. Se miljö på sidan 154. 03218 valfri färg, kr **38: —**

⑨ **TELEGONO**. Italiensk bordlampa, rolig i formen och med god funktion. Gjord av ABS-plast. Vit eller röd skärm och vit, ställbar reflektor. Kronljuslamphållare. 39 cm hög och 27 cm bred. Vikt 1,2 kg. Formgivare är Vico Magistretti. Se Telegono på sidorna 27 och 156. 03288 valfri färg, kr **83: —**

⑩ **KLOCKA** [MED] [VÆN] [FAKTA] Golv- och bordlampa på en och samma gång. Den förnicklade pelaren är delbar. Skärmen är lackerad i vitt eller svart, insidan är vit. Ställbar och höj- och sänkbar — materialet är aluminium. Mellanströmbrytare. Skärmen är 15 cm i diameter och 22 cm hög. Som golv- och bordlampa är modellen 130 cm hög, som bordlampa 65 cm hög. Vi vill gärna rekommendera Klocka för äldre som vill ha ett bra, flödande ljus. Kombinera den gärna med sänglampa Strong här på sidan. Vikt 4,6 kg. Se miljösidorna 119 och 154. 01674 valfri färg, kr **69: —**

① **BANG.** Helglasarmatur för hallen och andra mindre utrymmen. Kupa av mönstrat klarglas, svartlackerat takfäste av metall. Kupans diameter är 25 cm och takavståndet 11 cm. Vikt 3,6 kg. 00226 komplett, kr **25:—**

② **SALLY.** Plafond som placeras tätt mot taket. Vit skärm av grov linneväv på plaststomme ger bra allmänljus. Bottenplatta av vit plast. Två ljuspunkter. Skärmens diameter är 40 cm och takavståndet 13 cm. 1,5 kg. 03028 komplett, kr **36:—**

③ **MONA.** Plafond helt av glas. Blank opalvit kupa med räfflad dekor på kanten. Kupans diameter är 25 cm och takavståndet 11 cm. Vikt 1 kg. 02117 komplett, kr **23:—**

HJÄRTER, SPADER, BRIDGE. Samstämda armaturer med slätspända, beige textilskrmar med spetsmönster. Upphäng och fot av mässing. Se miljö sidan 151.

④ **Punktbelysning Hjärter** har över- och undersida av vitt acetatsiden. Skärmens diameter är 35 cm och höjd 16 cm. Vikt 1 kg. 01180 komplett, kr **41:—**

⑤ **Bordlampa Spader.** Skärmen har tak av acetatsiden. Mellanströmbrytare. Skärmens diameter är 17 cm och höjd 15,5 cm. Totalhöjd 35 cm. Vikt 1 kg. 03170 komplett, kr **44:—**

⑥ **Plafond Bridge.** Trådstomme med vit botten och mässingsdekor — slätspänd kant av samma beige, spetsmönstrade textil som i Hjärter och Spader. Tre normallamp-hållare. Skärmens diameter är 49 cm och takavståndet 12 cm. Vikt 1,3 kg. 00334 komplett, kr **45:—**

⑦ **SIPPA.** Gjord av plastlaminerad textil, skärmen är vit med gul dekor. Kronljuslamphållare. Mellanströmbrytare. Skärmens diameter är 34 cm och väggavståndet är 11 cm. Vikt 0,7 kg. 03079 komplett, kr **32:—**

⑧ **DALI.** Blank aluminiumskärm eller vitlackerad med svart ringraster. Polerad spegelreflektor. Skärmen är ledbar. Form: Per Sundstedt. Mellanströmbrytare. Reflektorns diameter är 11 cm och höjd 18 cm. Väggavstånd 15 cm. Vikt 0,6 kg. Se Dali i miljö på sidorna 152 och 153. 00507 valfri färg, kr .. **41:—**

⑨ **GAST.** Sänglampa med lackerad metallskärm och ringraster. Väggfäste av vit plast med tryckströmbrytare. Ledbar mässings-slang. Kronljuslamphållare. Skärmens diameter är 10 cm och höjd 10 cm. Väggavstånd 21 cm. Ni har tre färger att välja på — gul, vit eller blå. 0,6 kg. 00991 valfri färg, kr .. **24: 50**

⑩ **SUOMI.** Spånlampett som placeras tätt mot väggen. Bländskydd av vit plast med sex ekfaner-ringar, 3 cm breda. Mellanströmbrytare. Höjd 26 cm och bredd 17 cm. Väggavstånd 11 cm. Vikt 0,7 kg. Se miljö sidan 113. 03146 komplett, kr **29:—**

⑪ **MATROS.** Furu natur eller rödbets. Kupa av matt, opalvitt glas. Kronljuslamphållare. Mellanströmbrytare. Kupans diameter är 12 cm och höjd 10 cm. Väggavstånd 18 cm. Vikt 0,7 kg. 02043 valfri färg, kr .. **38: 50**

⑫ **RO.** Sängbelysning som fästs direkt på sänggaveln (max. 22 mm tjock). Vitlackerad eller mässingsfärgad skärm med tryckströmbrytare. Ställbar med slangledning. Skärmens diameter är 10 cm och höjd 16,5 cm. Totalhöjd vid normalläge 50 cm. Vikt 0,9 kg. 02892 valfri färg, kr .. **39:—**

⑬ **SPARV.** Orange eller vit sängbelysning av textilöverdragen plast. Ställbar. Ringbländskydd. Väggfäste av vit plast. Kronljuslamphållare. Skärmens diameter är 11 cm och höjd 14 cm. Väggavstånd 18 cm. Vikt 0,5 kg. 03174 valfri färg, kr .. **21:—**

⑭ **VIPP.** Mörkblå eller vit plåtskärm med vit insida. Opaliserat rutraster. Kronljuslamphållare. Mellanströmbrytare. 21 cm bred och 9,5 cm hög. Väggavstånd 10 cm. Vikt 0,6 kg. 03665 valfri färg, kr .. **18:—**

⑮ **KINDEL.** Barnkammarlampa av vit plast med sagomotiv ur "Fablernas värld". Rolig och färgglad takarmatur, som är tvättbar. Skärmens diameter är 27 cm och höjd 18 cm. 1,5 kg. 01660 komplett, kr **19: 50**

⑯ **TITTUT.** Rött och svart på vit plastbotten. En barnkammarlampa med lokomotiv och vagnar. Tvättbar. Skärmens diameter är 39 cm och höjd 17 cm. Totalhöjd med skärm 155 cm. Vikt 1,7 kg. 03335 komplett, kr **24:—**

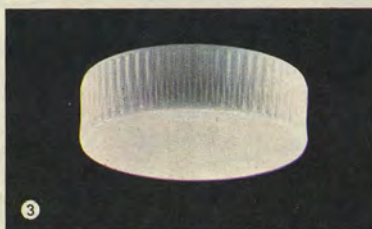
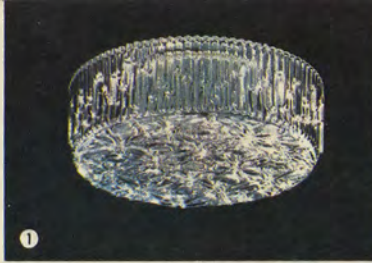

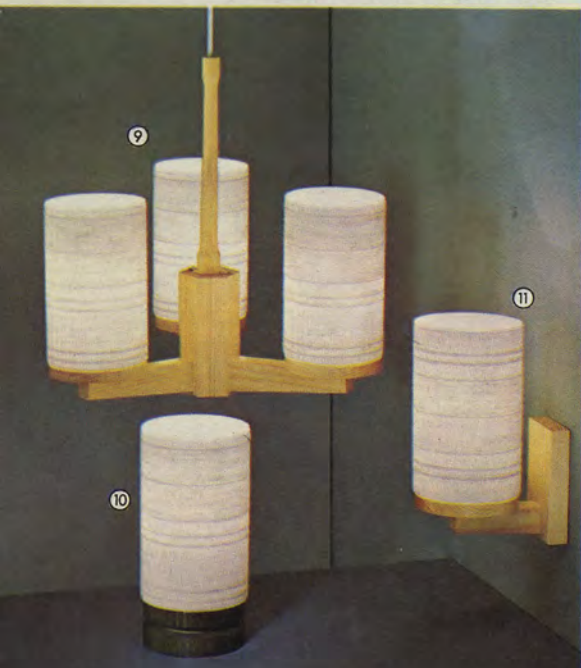
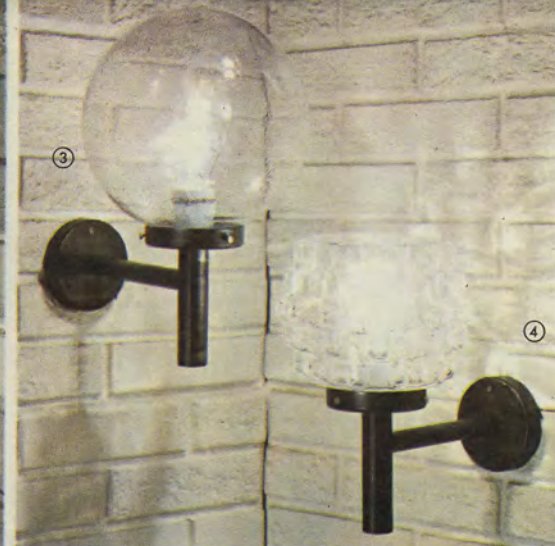

① **SKANS.** Takarmatur för hallen. Placera den gärna tillsammans med Kajuta (som är en ytterbelysning) i gillestugan. Stomme av smidesjärn som är klarlackat. Upphäng med länk. Takkåpa av metall. Klara glas i bottnen och på sidorna. Kupan är 16×16×22 cm. Totalhöjd 90 cm. 3 kg. 03082 komplett, kr **45:—**

② **KAJUTA.** Ytterbelysning för väggen. Kupan är gjord som Skans — stomme av rostskyddsbehandlat, klarlackat smidesjärn. Klara sidoglas. Vägghäste av koppar i järnets färg. Stommen är 16×25 cm. Vägghäst 22 cm. Använd den gärna inomhus tillsammans med Skans. Vikt 3,4 kg. 01590 komplett, kr **52:—**

③ **UTE.** Utomhusbelysning med grönlackerat väggfäste, specialbehandlat mot rostangrepp. Kupa av blåsigt klarglas. Kupans diameter är 25 cm, totalhöjden är 31 cm och väggavståndet 38 cm. 3,6 kg. 03580 komplett, kr **47:—**

④ **BLOSS.** Glittrande, mönstrad klarglaskupa och grönt väggfäste, behandlat för att tåla långvarigt utomhusbruk. Totalt 31 cm hög. Vägghäst 31 cm. Kupans diameter är 20 cm och höjd 17 cm. 3,2 kg. 00306 komplett, kr **41:—**

⑤ **LÅGA.** Sexkantig utomhusbelysning helt av koppar, patinerad och överdragen med klarlack. Lyktans höjd är 30 cm och diametern 21 cm. Totalhöjd 43 cm. Vägghäst 25 cm. Vikt 3 kg. 01959 komplett, kr **45:—**

⑥ **KÄGLA.** Väggbelysning för utomhusbruk. Formen är sexkantig, materialet är ren, patinerad koppar. Mönstrat glas i svagt grön färg. Diametern är 27,5 cm och väggavståndet 13,5 cm. Vikt 2,2 kg. Ni kan också ha Käglan mot taket. 01799 komplett, kr **52:—**

⑦ **KOM.** Lagg märke till det mörkröda, rostskyddsbehandlade väggfästet av metall! Det är roligt med färg också utomhus. Kupa av blåsigt klarglas. Kupans diameter är 20 cm och höjd 21 cm. Vägghäst 28 cm. Vikt 3,5 kg. 01714 komplett, kr **45:—**

⑧ **FOND.** Utomhusbelysning för vägg eller tak. Fäste av ren, obehandlad koppar och bärnstensfärgad kupa av Skansenglas. Kupans diameter är 23 cm och avståndet från väggen eller taket är 13 cm. 2,3 kg. 00900 komplett, kr **41:—**

APEL, KLINT och GLÄNTA. Takkrona, bordlampa och vägglampa av furu natur eller grönbets. Cylindriska, naturfärgade och randmönstrade skärmar — textilöverdragen plast. Alla skärmarna är 9 cm i diameter och 15 cm höga. Kronljuslamphållare. Samordna armaturerna där hemma och gör miljön mer enhetlig.

⑨ **APEL.** Takarmatur med trearmad furustomme i naturfärg eller grönbets, ytbehandlad med klar lack. Använd Apel som allmänljus eller som punktbelysning över matbord och soffbord. Diametern är 35 cm. Vikt 1,5 kg. 00093 furu natur eller grönbets, kr **59:—**

⑩ **KLINT.** Bordlampa som ger trevligt stämningljus. 19 cm hög totalt. Mellanströmbrytare. Vikt 0,5 kg. 01673 furu natur eller grönbets, kr **23:—**

⑪ **GLÄNTA.** Vägglampa som passar bra vid spegeln i hallen. Vägghäst 13 cm. Mellanströmbrytare. Vikt 0,5 kg. 01081 furu natur eller grönbets, kr **25: 50**

⑫ **SNURRA.** Placera den gärna tillsammans med vägglamporna Skot, de är trevliga ihop. Snurra är en takkrona av rutmönstrat smidesjärn som är överdraget med klarlack. 4 pigmenterade, klara glaskupor med kronljuslamphållare. Hamrat länkupphäng och takkåpa av metall. Kupornas diameter är 9 cm och höjd 14 cm. Hela kronan är 34 cm i diameter och totalt 120 cm hög. Vikt 4 kg. 03130 komplett, kr **127:—**

⑬ **SKOT.** Vägglampa med material som takkronan Snurra. Klarlackat smidesjärn och pigmenterad klarglaskupa. Kronljuslamphållare. Mellanströmbrytare. Kupans diameter är 9 cm och höjd 14 cm. Vägghäst 13 cm. Vikt 1,6 kg. 03091 komplett, kr **31:—**

Gardiner. Bekvämt med färdigsytt

En ny kollektion. Färgstark och spännande som aldrig förr. En del av allt det nya presenterar vi här i katalogen. Men det är på miljövaruhuset i Älmhult, Stockholm, Sundsvall och Malmö som hela kollektionen finns. Metervaror, stores, lufter och veckbandslängder. Välkomna dit!

Det är drygt att sy gardiner, mäta och planera. Och inte behövs det nu heller när det finns så mycket färdigsytt att välja på. Klara att hänga upp med veckband av Terylene eller bomull. Förstklassigt konfektionerade. Terylene, Dralon och Acryl — jättepraktiska syntetfibrer som ger krympfria, strykfria och lättvättade gardiner. Vi har också bomulls- och lingardiner av hög kvalitet.

Här intill ser ni exempel på korta veckbandslängder, läs mer om ① Ekebo, ② Bojan och ③ Fylke på nästa uppslag.



Ideal. Ett omfattande kornischprogram

Den moderna furukornischen Ideal B, gjord som panel, är den mest intressanta nyheten. Dessutom har mormorsstången utökats och omfattar nu ännu fler färgalternativ (Ideal L).

Alla angivna mått är yttermått. Räkna därför med fönstrets bredd + 10 cm på var sida. Alla kornischer levereras med de klåmkulor som behövs och i tabellens längder. Mellanliggande mått kan ni själv få genom kapning. Ideal M levereras i exakt den längd ni önskar. Kornischer för mer än 100: — skickas fraktfritt över hela landet.

IDEAL B. Furukornisch (panel) i naturfärg

eller lackerad med vit plastlack. Raka hörn. Höjd 7 cm och väggavstånd 11 cm. 1 spår. Se den i vitlack på gardinbilden längst upp t. h.

IDEAL C. Teak eller ek. Runda hörn. 2 spår. Höjd 10 cm och väggavstånd 11 cm.

IDEAL M. Stilkornisch i antikvitt med guldornament. 2 spår. Höjd 8 cm, väggavstånd 12 cm.

IDEAL L. Den klassiska mormorsstången finns nu i flera olika färger — vitt, rött, grönt eller blått. Väggavstånd 9 cm. Komplet med ringar och klämmor. Se den i rött på bild 3.

IDEAL P. Mormorsstången i trävit furu. Med ringar och klämmor. Väggavstånd 9 cm.

IDEAL R. Mormorsstången i mässingsfärg. Komplet med ringar och klämmor. Väggavstånd 9 cm.

IDEAL T. Mormorsstången i teakfärg. Komplet med ringar och klämmor. Väggavstånd 9 cm.

MORMORSHYLLA. Furu natur eller betsad i rött, grönt eller brunt. Komplet med ringar och klämmor. Höjd 19 cm. Väggavstånd 12 cm.

	120 cm	140 cm	160 cm	180 cm	200 cm	220 cm	240 cm	260 cm	280 cm	300 cm
IDEAL B	21:50	23:50	25:80	28:20	30:70	32:90	35:50	38:50	41:50	44:50
IDEAL C	28:90	31:50	34:20	37:50	39:90	43:75	47:20	50:20	53:50	56:95
IDEAL M	48:20	51:80	55:05	58:35	61:35	65:10	69:25	74:40	78:40	82:25
IDEAL L	21:75	23:10	24:35	25:60	26:75	28:05	29:35	30:60	32:05	33:20
IDEAL P	25:50	27:—	28:60	30:10	31:60	33:10	34:70	36:20	37:70	39:20
IDEAL R	—	39:20	42:60	46:20	49:60	53:—	56:50	60:—	63:50	67:—
IDEAL T	27:75	29:30	31:10	32:60	34:20	35:80	37:70	39:20	41:—	42:50
MORMORSHYLLA	—	48:—	52:—	56:—	60:—	64:—	69:—	74:—	78:—	82:—





1

2

3

4

5

6

1

Förnya med gardiner! Lågpris från IKEA!

① **DRILL**. Ett sådant lågpris! Drill är gardinen som hänger över stolen på bilden och som inleder den färgglada gardinparaden från vänster. Färdigsydd veckbandslängd av 100 % Acryl. Blå, röd, grön, gul eller linnefärgad. 150×250 cm.
17532 per längd,
med moms kr **24: 50**

② **FYLKE**. Veckbandslängd i två storlekar. Den korta, 130×160 cm, kan ni se på sidan 173. 100 % Kanekalon, en flamsäker syntetfiber. Blågrön, gul, röd eller grön. 17792 per längd 130×160 cm, med moms kr **26: —**
17791 per längd 130×240 cm, med moms kr **35: —**

③ **BOJAN** MED VÆN FAKTA
Färdigsydd veckbandslängd i två storlekar, se också sidan 173. 100 % Acryl. Tryckt blommönster i huvudfärg orange, blått, grönt eller rött. Ensamrätt för IKEA. Se gardin Bojan i miljö på sidorna 121 och 193.
17230 per längd 120×170 cm, med moms kr **21: —**
17231 per längd 120×240 cm, med moms kr **29: —**

④ **FAGOTT** MED VÆN FAKTA
Materialet är 100 % Acryl, gardinen är konfektionerad och klar att hängas upp. Grov struktur. Blå, linnefärg, gul, röd, orange eller vit. 130×240 cm. Se Fagott i miljö på sidorna 41, 99, 100 och 124. 17705 per längd,
med moms kr **33: 50**

⑤ **EKEBO** MED VÆN FAKTA
Färdigsytt förstås. Den korta längden, 130×160 cm, är fotograferad på sidan 173. 100 % Acryl. Bredrandig i turkos, linnefärg, orange, olivgrön eller mörkbrun. Se Ekebo i miljö på sidan 34.
17606 per längd 130×160 cm, med moms kr **26: —**
17605 per längd 130×240 cm, med moms kr **38: —**

⑥ **KORINT** MED VÆN FAKTA är en gallermönstrad veckbandslängd av 100 % Dralon. Välj den i linnefärg, grön, gul, orange eller blå. 130×240 cm. Se gardin Korint i miljö på sidorna 39 och 98. 18410 per längd,
med moms kr **32: —**

⑦ **ELLINOR** MED VÆN FAKTA
Grov struktur, en längd av 100 % Dralon med tryckt mönster i brunt (bilden), blått, grönt eller rött. 130×240 cm.
17620 per längd,
med moms kr **42: —**

⑧ **VERDI** MED VÆN FAKTA
Färdigsydda längder av Terylene-markisette. Skir och vacker gardin med naturligt fall. Våderna är 150 eller 300 cm breda och 240 cm höga. Veckband av Terylene. Pastellfärger: vitt, lindblomsgrönt, orange eller champagnefärg. 19992 per längd 150×240 cm, med moms kr **12: 50**
19993 per längd 300×240 cm, med moms kr **27: 50**

⑨ **CELEST** MED VÆN FAKTA
Samma markisette som Verdi men med blyband som ger extra fint fall. Höjd 260 cm och bredden bestämmer ni själv. Vit eller champagnefärgad. 17335 per meter i 260 cm höjd,
med moms kr **9: 90**





①



④



②



③



⑤

Vitt är alltid fräscht!

① **TYLL** [MED] [VÆN] [FAKTA] Grovt nätmönstrad Terylenegardin, färdigsydd med veckband. Insynskydd som ser trevligt ut. Ha den som stores för hela fönstret. Vit. Se Tyll i miljö på sidorna 53, 108 och 136.

18090 per längd 150×240 cm, med moms kr **20: 50**
18091 per längd 300×240 cm, med moms kr **39: 50**
Bänkar Furbo, se sidan 77.

② **ISABELLA** [MED] [VÆN] [FAKTA] En storesgardin i valvmodell konfektionerad av småmönstrad markisette med volanger. Ensamrätt för IKEA. 100 % Terylene. Färgen är vit. 300×150 cm. 18238 som bilden, med moms kr **32: 50**

③ **LIVIA** [MED] [VÆN] [FAKTA] är en spetsmönstrad Terylenegardin i vitt, färdigsydd veckbandslängd. 150×240 cm. 18583 per längd, med moms kr **24: 50**
Ideal R mässingsstång, se sidan 173.

④ **FINETT** [MED] [VÆN] [FAKTA] Gardinluft med breda volanger och rundskurna våder som draperar sig elegant. Ateljésydd med kanal och rynkhuvud. 100 % Terylene. Vit. Två våder+omtag. Se Finett i miljö på sidan 153. 17752 storlek 200×200 cm, med moms kr **49: —**
17751 storlek 300×210 cm, med moms kr **69: —**

⑤ **LANGETT**. Vit luft av 100 % blekt bomull, behandlad för att tåla många tvättar utan stärkning. Kanalsydd för vanlig gardinskena (kappa följer med), men häng gärna Langett på stång som på bilden. 18500 storlek 95×185 cm med kappa 250 cm kr **28: 50**
18501 storlek 140×220 cm med kappa 400 cm kr **38: 50**
Regina bord och stolar, se sidan 96 och 102. Takarmatur Gala, se sidan 168. Ideal R mässingsstång, se sidan 173.

AKLEJA. Rak storesgardin med gepyrspets, sydd med kanal upp-till. 100 % Diolen, en polyesterfibrer. Färgen är vit. Storlek 300×90 cm, spetsen är 24 cm bred. Sidogardinen heter Fors, se nedan.

16990 Akleja, med moms kr **38:—**

FORS MED VÆN FAKTA Färdig-sydd längd som också är fin som sidogardin. 100 % Acryl. Orange, blå, linnefärgad eller röd. 120×240 cm.

17772 per längd, kr .. **29:—**

AURORA MED VÆN FAKTA Vit storesgardin av Terylenemarkisette med dubbel volang nertill. 5 eller 7 volanger, vardera 30 cm bred. Två höjder. Lågt pris, jämför gärna. Läs om sidogardin Indra nedan.

17070, 180 cm hög med 5 volanger, med moms kr **31:—**

17071, 180 cm hög med 7 volanger med moms kr **43:—**

17072, 225 cm hög med 5 volanger, med moms kr **41:—**

17073, 225 cm hög med 7 volanger, med moms kr **55:—**

INDRA av 100 % rayon är en färdigsydd veckbandslängd av stiltyp med tryckt mönster som har inslag av guld. Ensamrätt för IKEA. Grön, guldfärgad, blå eller rosa. 120×240 cm.

18152 per längd, med moms kr **29: 50**

GINST MED VÆN FAKTA Terylenemarkisette med polyesterspets. Färdigsydd luft med kanal och rynkhuvud. Omtag av tjocka silkesnoddar. Ginst är vit.

17915 storlek 225×200 cm, med moms kr **54:—**

17916 storlek 300×220 cm, med moms kr **72:—**

SELENE MED VÆN FAKTA är en blomsterstores med bred gepyrspets. Sydd med kanal och rynkhuvud. 100 % Terylene med polyesterspets. 400 eller 600 cm bred. Vit eller beige. Läs om sidogardin Shantung nedan.

19420 storlek 400×150 cm, med moms kr **63:—**

19421 storlek 600×150 cm, med moms kr **83:—**

SHANTUNG är en färdigsydd veckbandslängd av 30 % konstsidan och 70 % rayon. Tät gardin med tungt fall. Guldfärg, blå, grön eller röd. 120×250 cm.

19430 per längd, med moms kr **39:—**



Akleja|Fors

Ginst



Aurora|Indra

Selene|Shantung

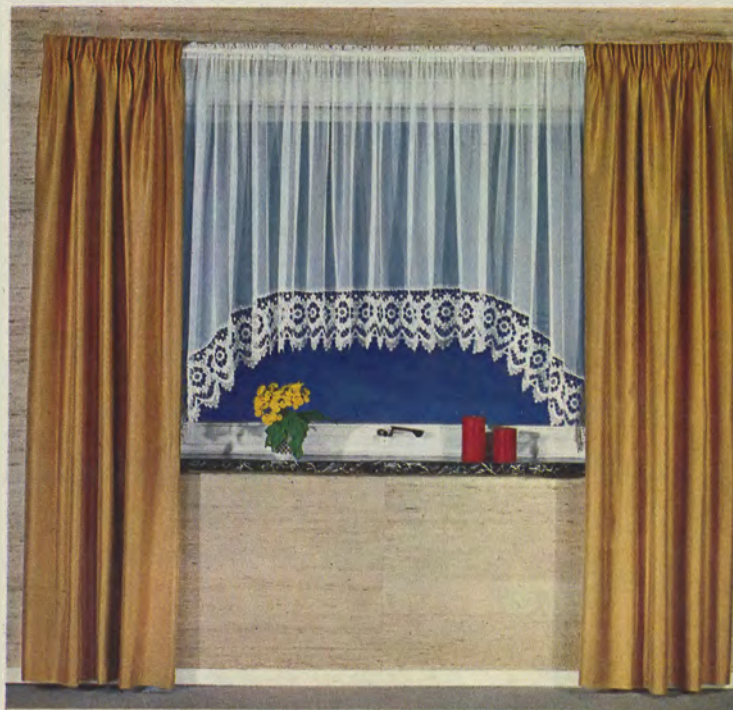

Textil som det lyser om. Praktiskt och



①

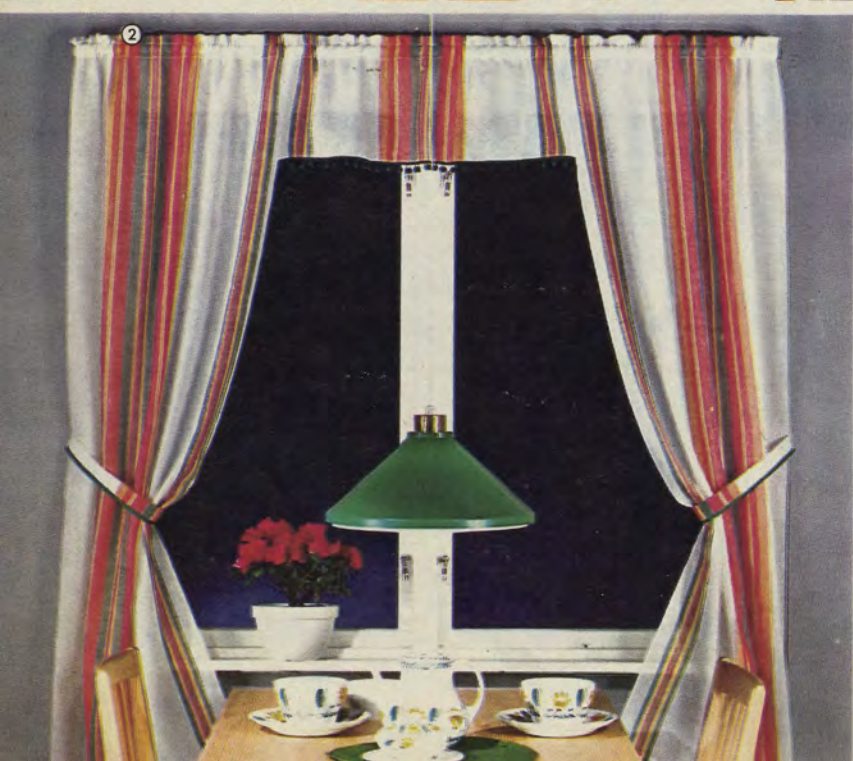

②



③



④



⑤

① **TYRA** [MED VÆN FAKTA] är en köksluft av 100 % Terylene. Vit markisette med blommönstrad, fastsydd kapp och volang nertill. Ensamrätt för IKEA. Storleken är 270×160 cm, sidogardinerna är 90 cm breda. Orange, gul eller blå färg på kappan och volangerna.
19778 per luft, med moms kr **22:—**
Bord Zero vitlack, se sidan 94. Stol Lena vitlack, se sidan 103. Punktbelysning Galej vit, se sidan 165.

② **TEKLA** [MED VÆN FAKTA] Lätt-skött luft av 100 % Acryl, bara att tvätta och hänga upp. 240 cm bred totalt. Längderna är 80×160 cm. Mellankappan är fastsydd med dekor av bollfrans. Grön/röd, orange eller blå. Se Tekla också på sidan 108.
19655 per luft, med moms kr **35:—**
Bord Nissan, se sidan 105. Stol Fredrika, se sidan 102. Takarmatur Tyrol, se sidan 165.

③ **ULLA** [MED VÆN FAKTA] Enfärgad bård på fröskalsbomull (100 % bomull) — välj bården i brunt som på bilden, gult eller rött. Kappan är kantad med brodyr nertill. Storleken är 240×80 cm, spänngardinen är delad, 2×30×90 cm. Ensamrätt för IKEA.
19854 per luft, med moms kr **22:—**

④ **ELMA** [MED VÆN FAKTA] är gjord av 100 % bomull. En köksluft med solomönster för IKEA, kantad med vit frans på kappan och spänngardinen. Storleken är 240×65 cm. Den delade spänngardinen är 2×100×29 cm. Färger: röd, gul, blå eller grön.
17637 per luft, med moms kr **21:—**

⑤ **ÄRTAN** [MED VÆN FAKTA] är färgglad med stora prickar på naturfärgad botten. Kraftig bomullsväv, kappan bör hänga slät. Kappa, 18×210 cm, och två undergardiner 30×90 cm. Prickar i grönt, rött eller brunt.
20200 per luft, med moms kr **16: 50**

Lägg märke till att
11,11% moms är inräknad i IKEAs lågpriser!
Tänk på det då ni jämför.

färgstarkt för köket

Plastmattor. Praktiskt, snyggt och billigt så man kan unna sig många. Inte bara i köket. Lägg plastmattor i matvrån och i hallen, i badrum, på balkongen och altanen. Överallt där ni vill ha lättskötta och slitstarka mattor som tål vatten och spill. IKEA har många att välja på. Katalogkollektionens Åland, Täby och Värmdö är färgmässigt samordnade. Varför inte blanda randigt och enfärgat, det ser trevligt ut.

① **ÅLAND MED VÆN FAKTA** Mörkrandig plastmatta. Låt oss kalla den modern. Tätvävd och fast kvalitet med nylonvarp. Passar särskilt bra i köket och matvrån. Fylliga och varma färger. Rött, blågrönt, brunt eller gult. Handknutna fransar.

28950 storlek 70×150 cm, med moms kr	20: 50
28951 storlek 70×200 cm, med moms kr	27: —
28952 storlek 70×250 cm, med moms kr	34: —
28953 storlek 70×300 cm, med moms kr	41: —
28954 storlek 120×175 cm, med moms kr	40: —

② **TÄBY MED VÆN FAKTA** Kvalitet som Åland och Värmdö. En fast och stark matta. Enfärgad i rött, blått, brunt eller gult. Kombinera gärna med någon av de randiga plastmattorna! Handknutna fransar.

28820 storlek 70×150 cm, med moms kr	19: 50
28821 storlek 70×200 cm, med moms kr	26: —
28822 storlek 70×250 cm, med moms kr	33: —
28823 storlek 70×300 cm, med moms kr	39: —
28824 storlek 120×175 cm, med moms kr	38: —

③ **VÄRMDÖ MED VÆN FAKTA** Plastmatta med trasmattekaraktär. Tvinnad nylon i varpen och plast i inlaget. Färgerna är rött, blått, brunt eller gult. Handknutna fransar.

28860 storlek 70×150 cm, med moms kr	19: 50
28861 storlek 70×200 cm, med moms kr	26: —
28862 storlek 70×250 cm, med moms kr	33: —
28863 storlek 70×300 cm, med moms kr	39: —
28864 storlek 120×175 cm, med moms kr	38: —

④ **RUNDEL MED VÆN FAKTA** Tjock, vändbar plastflossa med varp av nylon. Fräsch och färgglad badrumsmatta med trevligt mönster. Den tål hur mycket vatten som helst förstås. Välj Rundel i gul, röd, blå eller orange/svart färg. 60×90 cm.

28695 valfri färg, med moms kr	19: 50
--------------------------------	--------

⑤ **JENNY MED VÆN FAKTA** är en enfärgad plastflossa med nylonvarp. Lägg märke till storlekarna — det är inget problem att pussla in mattor i badrummet med de alternativen. Vändbar förstås. Färgerna är rött, grönt, gult, brunt eller orange.

28391 storlek 60×90 cm, med moms kr	17: —
28392 storlek 60×150 cm, med moms kr	28: —
28393 storlek 60×200 cm, med moms kr	37: —

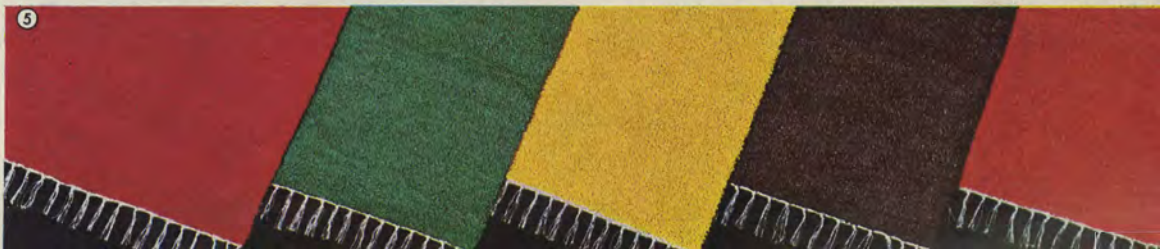
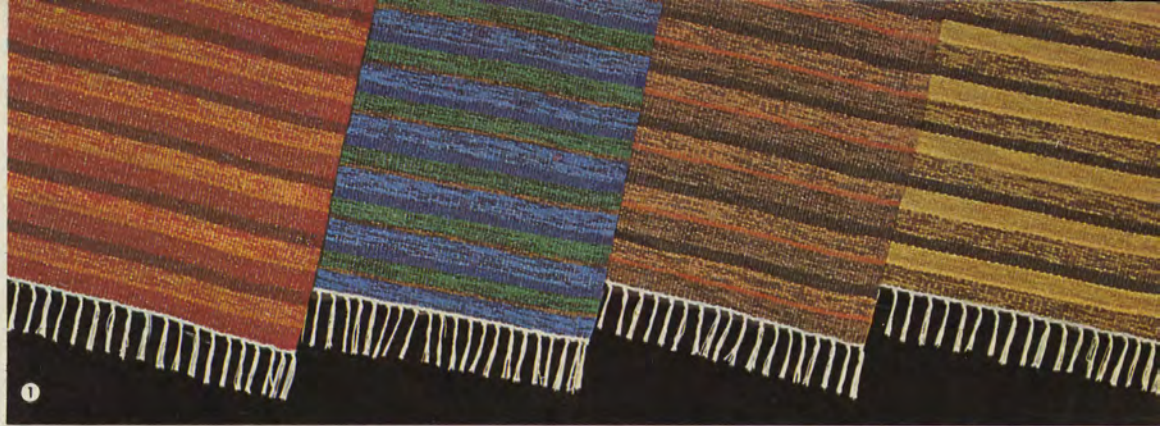

Amalfi. Heltäck i badrummet!

En underbar vardagslyx, ett vackrare och mer ombonat badrum. Tänk så skönt att gå barfota på ett varmt och mjukt golv istället för på kalla plattor. Man ställer förstås skilda krav på heltäckande matta i en så speciell miljö som badrummet. Den måste tåla obegränsat med vatten, vara krympfri, färghärdig och snabbtorkande. Som Amalfi.

AMALFI **MED** **VÄN** **FAKTA** består av heltäckningsmatta 150×180 cm och sitsöverdrag 45×45 cm. Amalfi

är en ljuvlig flossa med tuftad lugg, så mjuk man kan önska sig. 50 % polyester och 50 % rayon. Baksidan är latexsprutad så att mattan ligger stadigt. Välj er heltäckningsmatta Amalfi i ljusa, vackra färger: blått, guld, vitt eller orange.

I förpackningen finns en lägningsanvisning och ett mönsterpapper. Ni ritar in de urtag som ska göras på papperet och klipper sedan efter mall. Det är mycket lätt gjort.

Amalfi tvättas i maskin (40° fintvätt) och centrifugeras. Den har högsta färghärdighet mot ljus och tvätt och den är krympfri.

32425 komplett med sitsöverdrag, kr **76:—**

HAPPY. Tjock och mjuk matta för badrum och sovrum, ytan är en tuftad flossa med tilltalande mönster. 50 % polyester och 50 % rayon. Tvättas i maskin och torkar lätt. Storlekarna är 70×120 cm och 120×180 cm. Happy finns i guld, orange, blått eller rosa.

32726 storlek 70×120 cm, med moms kr . . **28:—**
32727 storlek 120×180 cm, med moms kr . . **76:—**

SOFT. Sovrumsmatta som är både trevlig och lättskött. 40 mm hög, twistad lugg av 100 % bomull. Halkfri genom en lätt gummering på baksidan. Soft finns i rött, vitt, gult eller grönt.

29954 storlek 50×90 cm, med moms kr . . **28:—**
29955 storlek 90×160 cm, med moms kr . . **84:—**

Amalfi blå



Happy



Soft



Amalfi guld

Amalfi vit

Amalfi orange

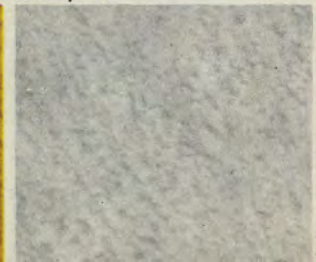
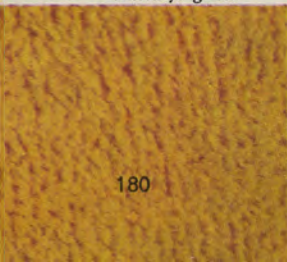

Bra mattor för hem- och fritidsmiljö. Lågpris!

Hårgarnsmattor och trasmattor. Vackra och starka kvaliteter med massor av tradition. Här ser ni ett exempel på vardera. Det är på miljövaruhusens stora mattavdelningar som hela kollektionen visas upp i sin fulla bredd. Mattkaruseller, podier och interiörer — massor av mattor. Det är ingen dum vana att gå igenom avdelningen för mattor då ni ändå är på IKEA. Det kommer ständigt in nyheter och det är alltid något speciellt lågpriserbudande på gång. Välkomna!

FINNBO. Vändbar hårgarnsmatta av ylle/rayon/hårgarn. Gammaldags randmönster som i fina trasmattor. Klara färger — rött, blått, grönt eller beige. Sju storlekar! Utmärkt kvalitet!

Finbo kan man ha överallt. Inte minst till moderna furumöbler och lackerat. Våra textilavdelningar håller sig väl framme när det gäller att koordinera textillfärger och möbelfärger.

30683 storlek 90×160 cm, med moms kr ..	88:—
30684 storlek 90×250 cm, med moms kr ..	138:—
30681 storlek 90×300 cm, med moms kr ..	164:—
30682 storlek 90×350 cm, med moms kr ..	192:—
30685 storlek 140×200 cm, med moms kr ..	167:—
30686 storlek 160×230 cm, med moms kr ..	215:—
30687 storlek 185×285 cm, med moms kr ..	297:—

JOHANNA. Trasmatta av den gamla hederliga typen med traditionell randning. Tätslagen och kraftig, finsk kvalitet med bomullstrasor på linvarp. Ordentliga storlekar som man kan utnyttja i köket och varhelst man gärna vill ha en trevlig trasmatta. Johanna finns i fyra mycket snygga färger: grönt, orange, blått eller rött. 32843 storlek 140×200 cm, med moms kr **195:—**
32844 storlek 170×240 cm, med moms kr **285:—**

Finbo

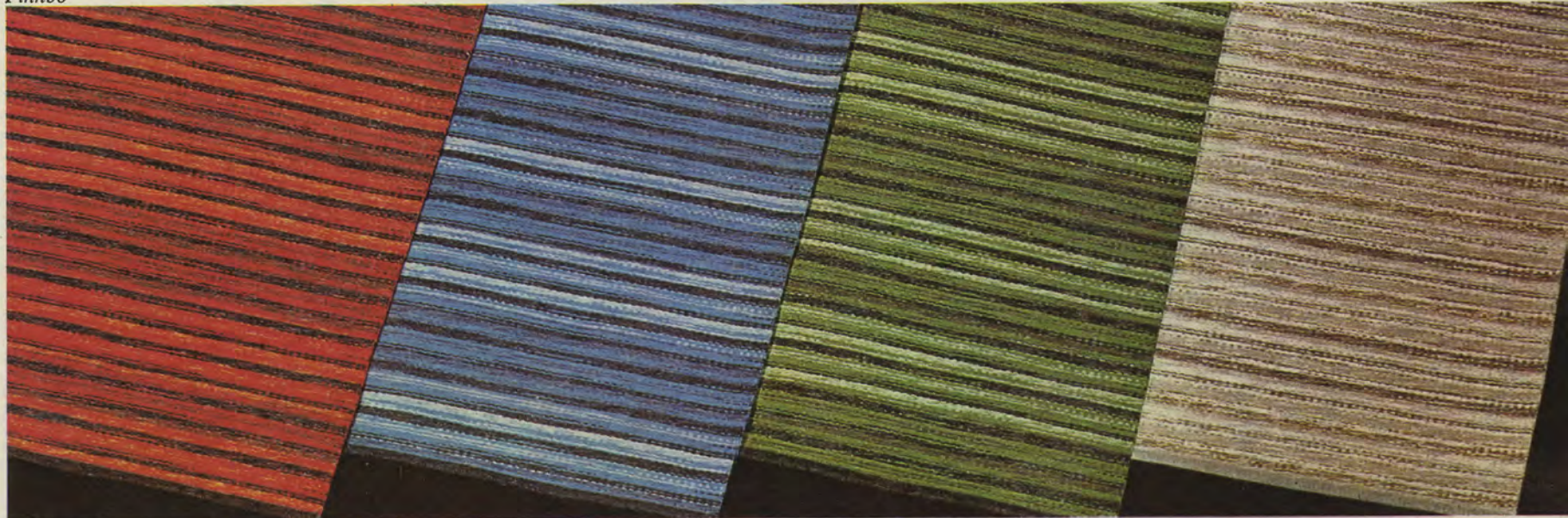

Johanna





Kabul

Täbriz

Keshan

Konstsilkewilton.

Ett sådant pris!

Genomvävda wiltonkvaliteter och vackra färger. Den tjocka, mjuka luggen av 100 % konstsilke har en underbar lyster, varpen är av bomull. Högsta ljus- och färgäktheter. De orientaliska mönstren är omsorgsfullt valda, det kan man också med fog säga om färgerna. Kabul, Täbriz och Keshan säljs för ett sagolikt lågpris, som IKEA torde vara ensamt om.

Kabul med jaktmotiv har blå eller guldfärgad botten, ange vilken färg ni vill ha. Mattan på bilden är blå.

30875 storlek 130×200 cm, med moms kr **164:—**
Täbriz har beige huvudfärg. Ett vackert trädgårdsmotiv.

31320 storlek 130×200 cm, med moms kr **164:—**
Keshan har bärd med ryttare och rutat mittfält. Huvudfärgen är röd.

30915 storlek 130×200 cm, med moms kr **164:—**

Fransk lyxwilton av 100 % ull.

Jerez är en utsökt wiltonmatta med långfibrig, fin lugg. Spänstig och slitstark kvalitet med högsta ljus- och färgäktheter. Genomvävd. Ni har två mönster och flera färger att välja på. Fem storlekar.

Jerez Medaljong finns i guld, beige eller rött. **Jerez Bachtari** finns i blått eller guld.

Storlek 50×100 cm, med moms kr **36:—**

Storlek 90×160 cm, med moms kr **99:—**

Storlek 140×200 cm, med moms kr **198:—**

Storlek 170×240 cm, med moms kr **288:—**

Storlek 200×300 cm, med moms kr **425:—**



Jerez Medaljong

Jerez Bachtari

Huseby

HUSEBY. Tala om lågpris! Huseby med väffelbak-sida och mjuk, härlig lugg (ögletuft) av 100 % Flox-an är rena, rama prisbomben. Känn på kvaliteten om ni har tillfälle, ni har säkert svårt att förstå hur Huseby kan säljas så billigt. Langetterade kan-ter runt om. Tre bra storlekar. Färgskalan är ut-ökad ytterligare i år: blå, grå, röd, beige, gul eller grön.

30725 storlek 140×200 cm, med moms kr **87:—**

30726 storlek 170×240 cm, med moms kr **128:—**

30727 storlek 200×300 cm, med moms kr **178:—**

Handknutna orientmattor.

Rekvirera broschyr!

IKEA har en av landets största samlingar av handknutna, orientaliska mattor. Är ni intresserad av dessa vackra hantverk så försumma inte att besöka IKEAs miljövaruhus i Älmhult, Stockholm, Sundsvall eller Malmö. Vi har tusentals fina orientmat-tor att välja på — från 75:— och upp till flera tusen kronor. Vi har gjort en liten broschyr om orientmattor med gott om fakta och köpråd.

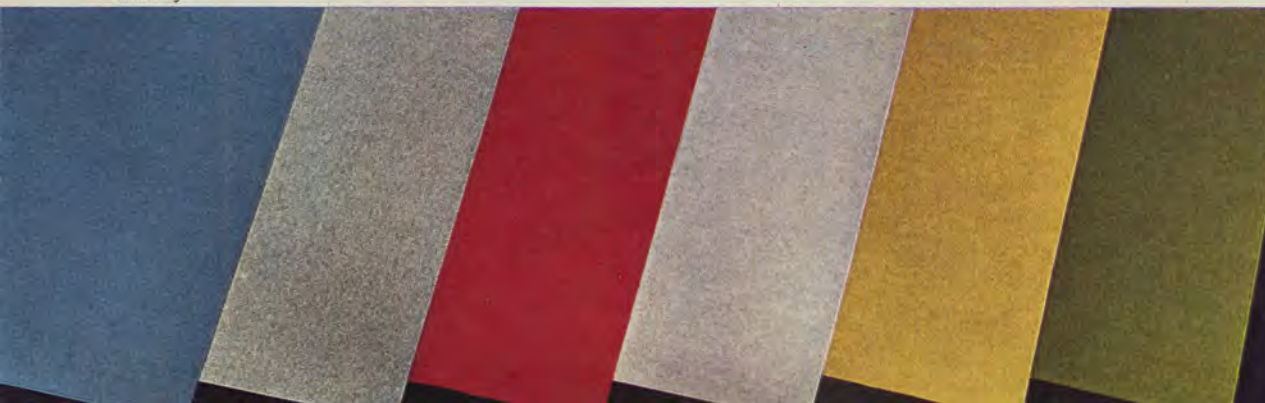

Sevilla. Exklusiv mattnyhet!

Jaquardvävd matta av 100 % ull (dubbelvävd och vändbar) med handknutna fransar runt om. Friska, fylliga färger, vackra utan att vara pråliga.

Mönstret har IKEA ensamrätt på. Priset är mycket lågt, det har IKEAs kunder ensamrätt på.

Det är mer än en heminredningsintresserad tidning som har hittat den färgstarka och spännande annorlunda Sevilla-mattan. Vem vill missa en sådan rolig nyhet? Sevilla passar in var som helst. Tänk er den runda, 200 cm i diameter, under ett runt matbord! Eller någon av gruppstorlekarna ovanpå en heltäckningsmatta! Särskilt lämplig är Sevilla-mattan till lackerade och betsade möbler, till miljöer där man vill ha färgglädje och hemtrivsel. Storlekarna 130×190 cm och 190×280 cm är vanliga gruppstorlekar med stort användningsområde. 75×130 cm är en all-roundstorlek som också passar in i sovrum och hall. Den runda för runda matbord och soffbord är rena önskemattan, hela 200 cm i diameter. Den är redan nu en succé.

Färgerna är blå, olivgrön, orange, grön, brun eller röd.

33276 storlek 75×130 cm, kr **83:—**

33277 storlek 130×190 cm, kr **210:—**

33278 storlek 190×280 cm, kr **452:—**

33279 rund 200 cm, kr **385:—**

Några skötselråd för era mattor

Det är viktigt att ni sköter den nya mattan rätt — genom försiktig behandling ger ni mattan längre livstid och vackrare utseende. Om ni piskar mattan så häng den över ett rundat föremål (inte vasst) och bearbeta den sedan förståndigt. Även på den dyraste matta kan en varptråd brista eller botten brytas.

Alla nya luggmattor har en benägenhet att "ludda" av sig en tid. Detta är en helt normal företeelse av övergående natur. Det är den s. k. klippullen som vid användning flyter upp till ytan och bildar ludd.

Dra inte ut en ulltofs som sticker ovanför luggen — klipp bort den. Om mattan så småningom behöver tvättas så föreslår vi er att lämna den till kemtvätt.



Sevilla

Sevilla





Lini
Linrand | Alby



Linneryor

De tunna och hårt tvinnade lintrådarna ger en tät, glansig och luftig lugg som känns skön att gå på. Linneryans naturliga grå och vita färgnyanser är ett fint komplement till alla färgstarka möbelyger.

LINI MED VEÛN FAKTA Svensktillverkad rya av 100 % prima lingarn. Luggen är hela 60 mm hög. Välj Lini naturfärgad eller vit och i ett storleksprogram som täcker alla tänkbara behov i hemmet — från sängmattor till stora grupp-mattor. Lin är en slitstark och glansig fiber, lämplig för mattor som ska tåla mycket och vara trevliga att se på. Ange färg på ordern!

29600 storlek 60×120 cm, med moms kr	63:—
29601 storlek 80×160 cm, med moms kr	112:—
29602 storlek 130×190 cm, med moms kr	215:—
29603 storlek 160×230 cm, med moms kr	325:—
29604 storlek 200×280 cm, med moms kr	495:—

LINRAND MED VEÛN FAKTA En linnerya av samma fina kvalitet som Lini, men med en snygg längsrandning i olika nyanser av naturfärg. Lughöjd 60 mm.

29615 storlek 130×190 cm, med moms kr	235:—
29616 storlek 160×230 cm, med moms kr	350:—

ALBY är ny för året. Mönstrad linnerya, vävd med wiltonteknik. Ensamrätt för IKEA. Prima lingarn i luggen. Nyanser i naturfärg.

29048 storlek 130×190 cm, med moms kr	235:—
29049 storlek 160×230 cm, med moms kr	350:—



IKEAs konsekventa lågprislinje är välkänd både inom och utom landet. Allt fler prismedvetna konsumenter inser vad IKEAs rejäla satsning på priserna betyder för dem. IKEA i Sverige, Norge och Danmark har inneburit nya, stimulerande möjligheter för möbelköparna.

Köptryggheten är inte någon ny uppfin-ning hos IKEA. Returrätten på alla varor, utom specialbeställda, fanns inskriven redan i den första IKEA-katalogen. Full be-låtenhet eller pengarna tillbaka!

Gyllen-ryan.

Av 100 % ren ny ull

Många väljer rya och man förstår lätt varför. En rya är mjuk, varm och intim. Hela rummet känns ombonat och hemtrevligt. Man förstår också lätt varför så många väljer IKEAs Gyllen-rya, en av marknadens mest prisvärda mattor. Ton-i-ton färgerna är vackra och klara, nyanserna är rena och väl samordnade. Den tjocka, sköna luggen av 100 % ny ull har fin lyster. Baksidan är gummerad så att Gyllen alltid ligger stadigt på golvet.

Storlekarna är bra. Ni har fyra avpassade mattor att välja på och en lillrya som är 50×100 cm samt sist men inte minst en rund Gyllen som är 200 cm i diameter.

Textil koordination. Det har blivit något av modeord. Men det kan inte nog poängteras vilken betydelse färgsättning och mönsterval har för miljöuppbbyggnaden. Gyllen-ryans färger hittar ni gång på gång i vårt totala miljöprogram. Gyllen finns med i en lång rad kataloginteriörer. Där kan ni själva se hur färgerna har anpassats till moderna möbelyger och träfärger.

Gyllen i avpassade storlekar

40 mm hög lugg av ny ull i en läcker färgskala: äggskalsfärg, gulbrunt, blått, grönt eller rött.

29422 storlek 90×180 cm, med moms kr	128: —
29423 storlek 130×190 cm, med moms kr	197: —
29424 storlek 150×230 cm, med moms kr	276: —
29427 storlek 200×240 cm, med moms kr	382: —

Gyllen rund

Samma färger som i de avpassade storlekarna ovan. 200 cm i diameter. Avsedd för det runda matbordet eller för till exempel en fätöljgrupp med runt soffbord. Lughöjd 40 mm.

29426 diameter 200 cm, med moms kr	318: —
--	--------

Gyllen lillrya

Äggskalsfärgad matta i storlek 50×100 cm. Lughöjd 30 mm. För sovrummet, intill fätöljen och lite varstans där det kan behövas något mjukt att trampa på.

29420 storlek 50×100 cm, med moms kr	32: —
--	-------

MED VDN FAKTA

VDN-etikett finns på miljövaruhuset men kan också rekvideras från IKEAs Kundtjänstavdelning 343 00 Älmhult.

Gyllen rund



Gyllen lillrya

Äggskal

Gulbrun

Blå

Grön

Röd

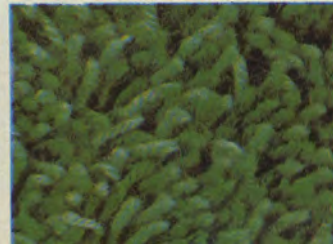

Solliden. Ullryan som blivit

Kvaliteten. Färgerna. Storleksprogrammet. Det här är en underbar slottsrya, en av landets mest valda ryamattor. Högklassig, långfibrig lugg av 100 % ull, just så skön som man drömmer att den ska vara. Ryamatta väljer man för ombonad hemtrivsel, för varma och mjuka golv. Solliden-rya väljer man för kvaliteten, de många storlekarnas och färgernas skull.

Solliden är anpassad till vårt moderna möbel- och textilprogram, både om man ser till färgerna och storlekarna. Rätt grund för stimulerande och rolig färgsättning där hemma.

Solliden brun



Solliden gulgrön



Solliden turkos

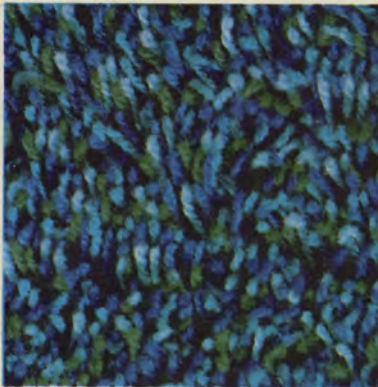

Solliden äggskal



Solliden orange

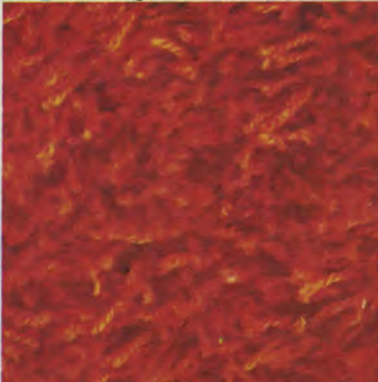

Solliden blå



Solliden vit

Solliden grön



en enorm succé!

50 mm hög lugg med högsta färgäktheter och med beständig impregnering mot mal. Baksidan är gummerad så att mattan är halkfri och luggen sitter ordentligt fast i bottengarnet. Färgnyansen är komponerad med inte mindre än 4 ton-i-ton färger.

Solliden finns med i många av katalogens interiörer, antingen som avpassad matta under en grupp eller också flera tillsammans som heltäckning. Det finns de som tycker att ryor i heltäckningssammanhang är alltför lyxigt nu när det finns så många mjuka och miljövänliga mattor för det ändamålet. Men räkna gärna efter vad ett "Solliden-golv" skulle kosta! IKEAs lågprislinje gör rya-alternativet realistiskt.

Solliden materialdeklaration.

Lugg: 100 % högklassig, långfibrig ull. Beständigt malimpregnerad med Dielmoth. Lughöjd 50 mm. Färger av förstklassigt fabrikat med högsta färgäktheter.

Botten: Ren, högklassig jute utan tillsats av fyllnadsgarn. Baksidan är helt gummerad med åldringsbeständig latex. Luggen sitter därigenom bergfast och mattan ligger stadigt på golvet.

SOLLIDEN — VDN — Läs närmare om VDN-fakta på sidan 8.

Solliden finns nu i åtta noggrant utvalda färgställningar — vardera bestående av fyra ton-i-ton nyanser. Med Sollidens färgprogram kan vi tala om en konkret samordning färgmässigt med kollektionens möbelyger och träfärger. Det betyder förstås ett enklare och säkrare val för er. Gruppstorlekarna i Solliden-programmet finns i vitt, grönt, brunt, gulgrönt, turkos, äggsalsfärg, orange eller blått.

29982 storlek 130×190 cm, med moms kr **229:—**
29983 storlek 150×230 cm, med moms kr **320:—**
29984 storlek 180×280 cm, med moms kr **468:—**

Sovrumsgarnityr Solliden

Mindre storlekar som passar utmärkt i sovrums-

met, men som naturligtvis kan utnyttjas lite överallt. De båda storlekarna finns i grönt, blått, orange eller vitt. Se bilden längst ner.

29980 storlek 50×100 cm, med moms kr **45:—**
29981 storlek 80×160 cm, med moms kr **119:—**

Vi skickar gärna prover!

Den exakta nyansen på ryan är förstås för många viktig. Andra vill gärna se närmare på kvaliteten innan köpet. Vi skickar prover på ryamattor Solliden och Gyllen (se sidan 185) om ni vill. Rekvisiter från vår kundtjänstavdelning. Adress: Möbel-IKEA, Kundtjänst, 343 00 Älmhult. Vi skickar också prover på heltäckningsprogrammet. Se sidan 191.

Några skötselråd i korthet

Alla luggmattor "luddar" av sig en tid. Det är helt normalt och går snart över. Klippullen flyter upp till ytan då mattan används — det är alltså inga trådar som lossnar. Skulle en ulltofs sticka upp ovanför luggen så dra inte ut den — klipp bort den med sax.

Piska mattan förståndigt, botten kan brytas eller en varptråd kan brista om man tar i för hårt. Arbeta gärna med dammsugare och mattborste istället!

Solliden sovrums mattor



Segel



Tuppen

Ryor på väggen!

Mattor har i alla tider använts som väggprydnad. Så det här är ingen ny idé. Man kan förstås också ha ryorna på golvet, gärna som prydnadsmatta på heltäckning. Segel och Tuppen är nyheter i kollektionen. Färgstarka och dekorativa ryatavlor. Och ändå är priserna låga.

SEGEL. Luggen är härligt mjuk och fyllig och ger verklig rättvisa åt det fina mönstret. Storlek 50×110 cm. Välj matta Segel med röd eller blå huvudfärg.
29910 valfri färg, med moms kr **48:—**

TUPPEN. Blågrönt eller rött motiv, storleken är 70×110 cm. Ljuvlig ryalugg av ren, ny ull. Just en sådan kvalitet som har fin lyster och god hållbarhet. Tätt och mjuk.
30080 valfri färg, med moms kr **55:—**



Jämtland

JÄMTLAND [MED] VÆN [FAKTA] är ny i kollektionen. Mönstrad, långluggig kvalitetsrya med lugg av 100 % ny ull, malsäkrad och med en lyster som man genast lägger märke till. Härligt mjuk och skön matta. Kombinera Jämtland till moderna möbelyger som Ametist och Salem (se sidorna 20—23) — ljusa färgskalor som det kan vara svårt att hitta matta till. Soffan på bilden är klädd med tyg Ametist. Jämtland finns i tre huvudfärger — beige, grönt eller rött. Ensamrätt för IKEA.

29515 storlek 137×198 cm, med moms kr **255:—**
 29516 storlek 167×240 cm, med moms kr **370:—**

Finska originalsoffan Lombardia beskrivs på sidan 32.

Jämtland

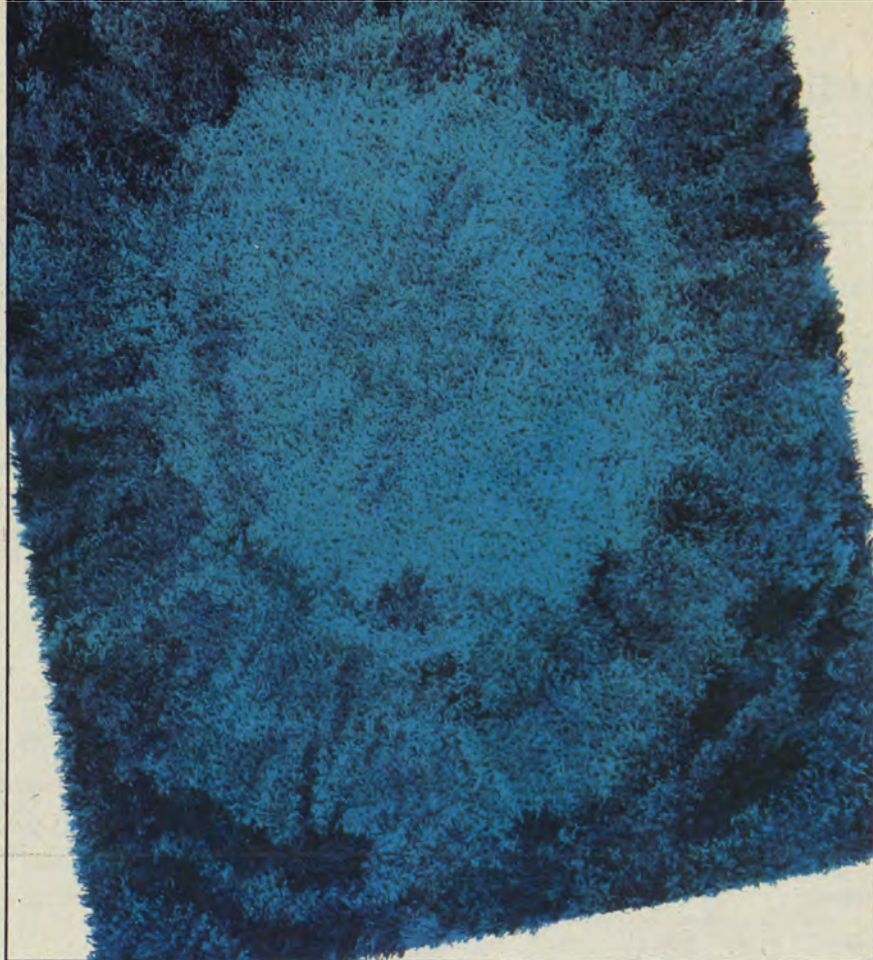

Caravell

CARAVELL [MED] VÆN [FAKTA] En förnämlig kvalitet. Lyxigt mjuk, hållbar och vacker ryamatta. Gjord för att kunna användas länge i modern och färgkrävande miljö. Luggen av 100 % ny ull är malsäkrad och väl bunden i bottengarnet. De som sett Caravell och känt på den mjuka, täta luggen är överens om att den ryan är en utomordentligt fin kvalitetsprodukt. Caravell finns i blått, rött, beige eller orange. Priset är mycket lågt! Ensamrätt för IKEAs kunder.

29154 storlek 60×110 cm, med moms kr **62:—**
 29155 storlek 140×200 cm, med moms kr **265:—**
 29156 storlek 170×235 cm, med moms kr **380:—**
 29157 storlek 200×300 cm, med moms kr **555:—**

Caravell



MANET. En farlig konkurrent till Ättan-ryan. En rya som Manet för 158:— i storlek 140×200 cm är kanonerbjudande. Manet är långluggig och skön att gå barfota på. Luggen är av 80 % ull (!) förstärkt med 20 % nylon. Mönstret säljs med ensamrätt för IKEA.

Ni kan välja Manet i rött, blått, beige eller gulbrunt. Det blir mycket för pengarna.

29673 storlek 60×110 cm, med moms kr	39:—
29672 storlek 140×200 cm, med moms kr	158:—
29674 storlek 170×240 cm, med moms kr	228:—

ÄTTAN. Vi tror inte att någon som ser den här ryan kan låta bli att titta ett par gånger på priset. Ättan är rena, rama prissensationen. Luggen är tät och mjuk, materialet är 30 % ull och 50 % rayon förstärkt med 20 % nylon. Mönstret säljs med ensamrätt för IKEA. Det är välbalanserat och lätt att placera. Färger: gul, röd, beige eller orange.

30210 storlek 70×110 cm, med moms kr	38:—
30211 storlek 90×160 cm, med moms kr	75:—
30212 storlek 135×195 cm, med moms kr	148:—
30213 storlek 170×240 cm, med moms kr	215:—

158:—

148:—



Sisal blå



Sisal grön



Sisal sandfärg



Sisal röd



Sisal orange

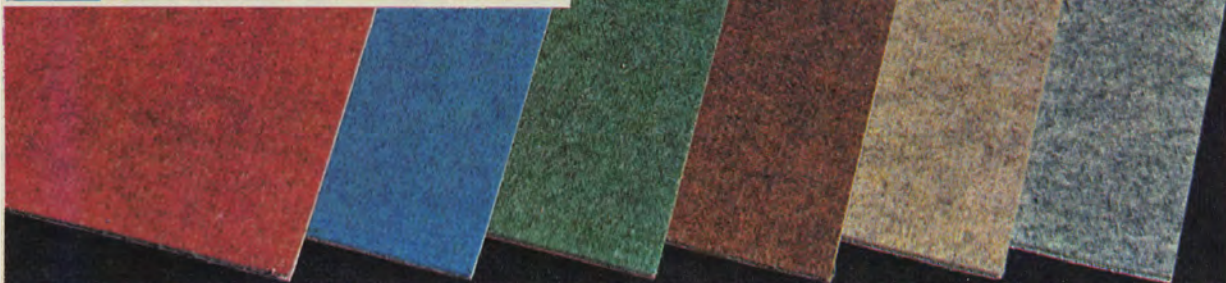

Mosaik
Twiggy

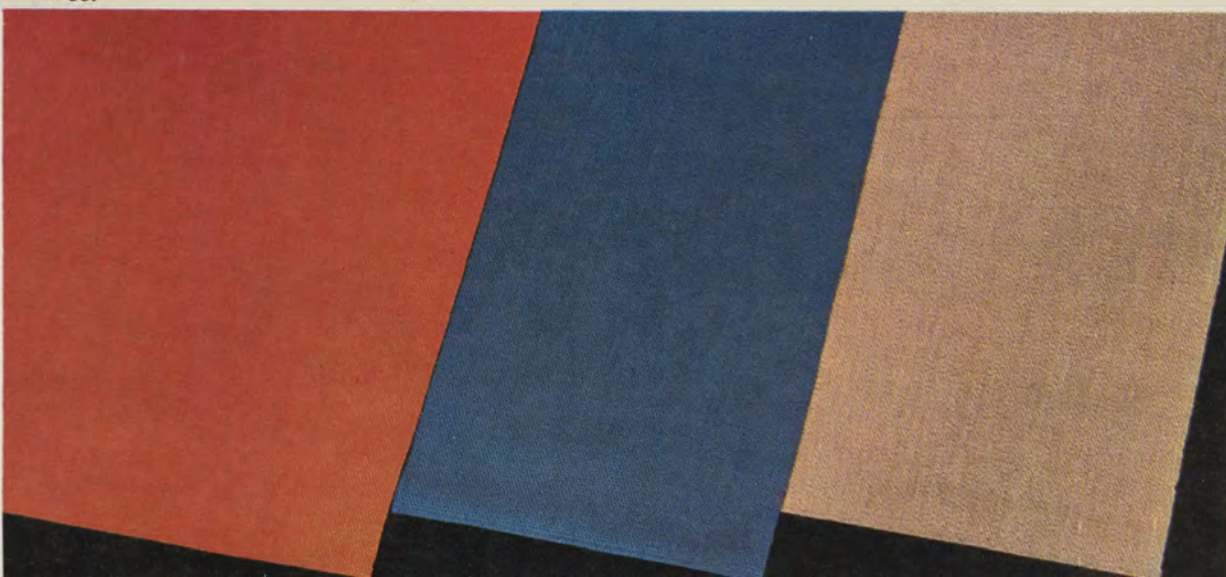

SISAL. Gångmatta eller heltäckande. Sisal är en enastående slitstark matta i moderna färger, prisförmånlig som få. Jämför gärna! Vävd av 100 % sisal, oöm och stark. Numera får ni den med väffelbaksida!

Användningsområdet för Sisal-mattan är stort, den är lämplig för både hem och andra miljöer. Bredden är 70 eller 100 cm. Fem färger att välja på: blå, grön, sandfärg, röd eller orange.

32182 bredd 70 cm, per meter
med moms kr **14:—**
32183 bredd 100 cm, per meter
med moms kr **20:—**

MOSAIK. Många lägger heltäckande med nålfiltplattor. Det är lätt och går snabbt. Starkt och skönt golv till lågt pris. Nålfiltmatta Mosaik av 100 % Meraklon är 40×40 cm. Den läggs helt utan klister, vilket är möjligt tack vare den utmärkta uppbyggnaden — fast och samtidigt mjukt sviktande. Inbyggt sviktskikt av syntetiskt gummi och väffelbaksida av naturlatex. Den stabila plattan är tjock och fantastiskt slitstark. Färgerna: orange, blå, grön, brun, beige eller grå.

33050 pris per kvadratmeter,
med moms kr **32: 95**
Mosaik-plattorna säljs i kartong med 15 plattor, dvs. 2,4 kvadratmeter. Komplet kartongförpackning kostar endast kronor **79:—** med moms.

TWIGGY. Avpassad, modern matta av 100 % sisal med väffelbaksida. Tjock kvalitet som är slitstark och som har mycket behaglig svikt. Moderna, uppfriskande färger. Vi har valt Twiggy för många av katalogens interiörer, de klara färgerna är frestande för inredare. Priset är minst sagt lågt, inte sant? Orange, blå eller naturfärg.

33431 storlek 140×200 cm,
med moms kr **66:—**
33432 storlek 170×240 cm,
med moms kr **94:—**

- Mervärdeskatten (momsen) 11,11 % är inräknad i alla IKEAs priser — tänk på det då ni jämför.
- Alla varor levereras transportförsäkrade för kundens räkning — IKEA betalar avgiften.
- Läs om fraktfrihet och returrätt på sidan 6 här i katalogen!

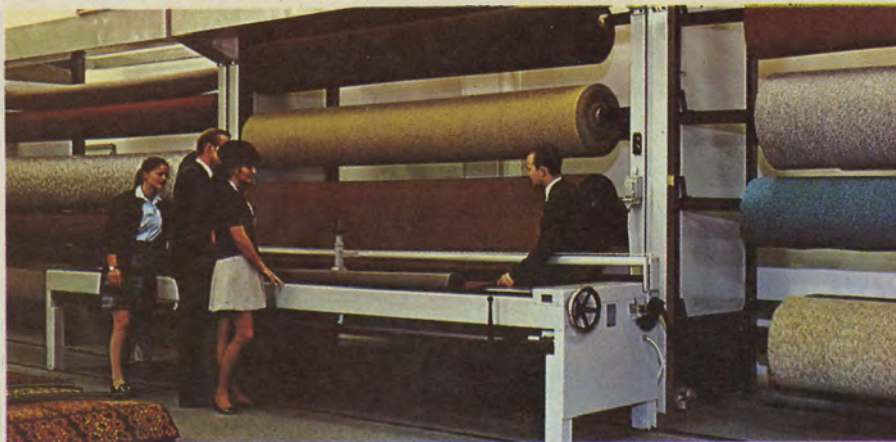

På IKEAs miljövaruhus finns helautomatiska anläggningar för snabb tillskärning av heltäckande mattor. Ni kan få mattan tillklippt medan ni väntar. Rationell hantering betyder låga kostnader. Det kommer våra kunder till del.

Heltäck till lågpris! Flera nyheter! Gör-det-själv!

Heltäckande matta. Varmt och skönt golv som samtidigt är ombonat utan störande ljud och utan golvdrag. Perfekt textil grund för färgsättningen. Nya och spännande möjligheter till bekvämare gruppering och möblering. Lätt att sköta med bara dammsugaren. Det finns all anledning att satsa på heltäckning i flera av rummen i ett hem. IKEAs heltäckningsprogram, som i år är ännu mer utvecklat, ger er revolutionerande möjligheter att lägga själv. Heltäckning till lågpris — lågt pris på själva mattan och minimal läggningskostnad.

Är ni lite häändig lägger ni de här kvaliteterna själv utan att riskera ett misslyckande. Mattorna har antingen väffelbaksida eller också tjock, sviktande latexbotten. Hur ni än skär så rispås inte mattorna upp.

Rita in rummet på ett papper och planera hur ni utnyttjar mattans bredd bäst. Fundera över hur en eventuell skarvning kan göras så den blir bra både ekonomiskt och praktiskt sett. Ni ska få se hur lätt det är.

För vare sig väffelbaksidan eller latexbaksidan behövs något extra underlägg. Så gott som alla våra heltäckningskvaliteter är tuftade på syntetisk bottenväv. Denna väv (polypropylen) krymper inte och färgar inte av sig om den blir fuktig.

Så här beräknas åtgången

Heltäckningskvaliteterna säljs per löpmeter i de angivna bredderna. Skulle mattans bredd inte överensstämma med rummets löser ni det med skarvning. Köp då till så mycket matta i längd (och på hela bredden förstås) som behövs för skarvningen. Och tänk på att skarvningen ska göras i luggens huvudriktning. För perfekt passning bör ni beställa mattan ett par centimeter längre än vad rummet är.

Begär gärna prover!

Vi skickar kvalitets- och färgprover på heltäckningsprogrammet. Sänd er rekvisition till vår kundtjänstavdelning (IKEA, Kundtjänst, 343 00 Älmhult), så skickar vi proverna utan kostnad.

Katalogens urval i korthet:

① **BOSTON.** Se sidan 193. Tuftmatta med velouryta. Sviktande latexbaksida. 85 % rayon och 15 % nylon. Bredd 366 cm. Fyra färger. Pris per m² kr **20: 75**

② **DRABANT.** Se sidan 194. Ögletuft av 100 % Enkalon (syntet). Sviktande latexbaksida. Bredd 366 cm. Sex färger. Pris per m² kr **26: —**

③ **MILANO.** Se sidan 194. Ögletuft med lugg av 100 % nylon. All-round matta med väffelbaksida. Bredd 400 cm. Fem färger. Pris per m² kr **29: 50**

④ **STRUKTUR.** Se sidan 195. Ögletuft med strukturerad yta. 100 % Enkalon (syntet). Väffelbaksida. Bredd 400 cm. Fem färger. Pris per m² kr **32: —**

⑤ **REMO.** Se sidan 193. Hårdtwistad tuftmatta. 80 % ull förstärkt med 20 % nylon. Väffelbaksida. Bredd 366 cm. Fyra färger. Pris per m² kr **45: —**

⑥ **NÄLFILT.** Se sidan 192. Matta för alla rum, 100 % nylon i slitytan. Väffelbaksida. Bredd 200 cm. Fyra färger. Pris per m² kr **17: 50**

⑦ **BIRKA.** Se sidan 192. Heltäckningskvalitet av 100 % sisal. Väffelbaksida. Bredd 200 cm. Fyra färger. Pris per m² kr ... **21: 50**

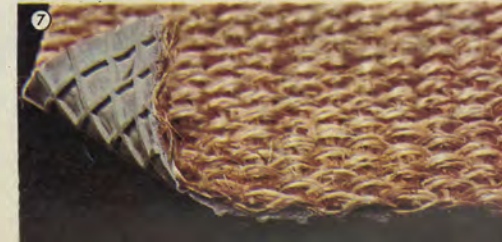
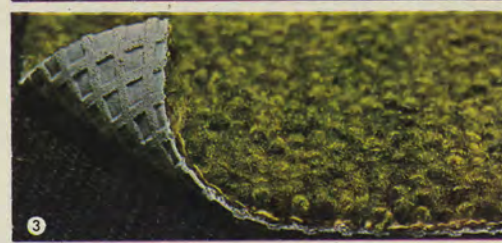



Nålfilt gulbrun

Birka natur



Birka grön



Birka gulbrun



Birka grå



Nålfilt gul

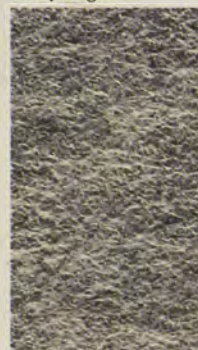

Nålfilt grå



Nålfilt grön

NÅLFILT. Ett annorlunda, starkt mattgolv — heltäckning med nålfilt! En kvalitet som passar in överallt. Lägg den i kök, hallar, gillestugor, sovrum och vardagsrum. Eller varför inte i sommarstugan? IKEAs matta Nålfilt ligger på 200 cm bredd. Slitytan är 100 % nylon och Nålfilt har väffelbaksida. En nålfiltmatta har inte lugg i vanlig mening, inte som de tuftade mattorna, utan en slät, slitstark och lättskött filtyta.

Priset på Nålfilt-mattan är utomordentligt lågt. Det är absolut en matta man kan unna sig i flera rum!

Välj kvaliteten i gulbrunt, gult, grått eller grönt.

32070 per kvadratmeter, med moms endast kr **17: 50**

Per löpmetr i 200 cm bredd kostar Nålfilt-mattan kronor **35:** — med moms.

Stora bilden: Skåp Tore HDL rödlack, se sidan 122. Fåtölj Trofé Junior, se sidan 127. Bord Ferro, se sidan 72.

BIRKA. Vår heltäckande sisalmatta, tillverkad av 100 % sisal, har väffelbaksida och ligger på 200 cm bredd.

Den melerade ytan är otroligt stark. Fibern är mycket motståndskraftig och tål hård användning under lång tid. Bredden gör matta Birka perfekt i hallen eller gillestugan, men många väljer Birka också för andra utrymmen därhemma. (Kvaliteten finns också som avpassad matta, se Twiggy på sidan 190.) Färgerna är: natur, grön, gulbrun eller grå.

31806 pris per kvadratmeter, med moms endast kr **21: 50**

Per löpmetr i 200 cm bredd kostar Birka kronor **43:** — med moms.

Mattor på mattan!

"Tänk så förargligt att man måste avstå från vanliga prydnadsmattor när man har heltäckning!" Sådant får man höra ibland. Men varför i all sin dar skulle man inte kunna ha vanliga mattor ovanpå heltäckning?

Det är först och främst handknutna orientalska mattor vi tänker på. De är en utsökt prydnad ovanpå en heltäckningskvalitet. Mest utnyttjad i sådana sammanhang är, som vi upplever det, Afghan-mattan med sina karaktäristiska mönster och röda färgnyanser.

Ni vet väl att IKEA har en imponerande samling av orientmattor på miljövaruhuset? Där hittar ni mattor för 75: — och sådana som kostar flera tusen kronor! Ni ska se att priserna är låga.

Ett annat roligt förslag på matta på heltäckning är Sevilla, den jaquardvävda ullmattan på sidan 183!

BOSTON. Skön heltäckningsmatta, tuftad med velouryta. Ny i vår kollektion. Luggen är 85 % rayon förstärkt med 15 % nylon och den är tuftad på syntetisk bottenväv (polypropylen) och har tjock, sviktande Latex-baksida.

Boston är en mjuk matta och särskilt lämplig i sovrum. Men lägg den gärna i vardagsrummet eller i något av de andra utrymmena. Färgerna är uppfriskande klara: beige, orange, grön eller gul. Bredd 366 cm. 31813 pris per kvadratmeter, med moms kr **20: 75**

Per löpmeter i 366 cm bredd kostar Boston kr **76:** — med moms.

Ligghögen "modell 6+2", se sidan 65,
Gardin Bojan, se sidan 175.

REMO. En hårdtwistad tuftmatta med väffelbaksida. 80 % ull förstärkt med 20 % nylon, en utmärkt materialkombination. Tuftad på syntetisk bottenväv, som inte kan krympa eller färga av sig.

Remo är en exklusiv matta som vi gärna betecknar som allround. Slitstark. Det hårt snodda garnet ger en jämn och vacker yta. Vi rekommenderar gärna den här mattan för rum som är mycket använda.

Vad sägs om priset? Välj Remo i 366 cm bredd. Blå, gråbeige, grön eller gul.

32155 pris per kvadratmeter, med moms kr **45:** —

Per löpmeter i 366 cm bredd kostar Remo kr **164:** — med moms.

Mer på miljövaruhusen!

IKEAs katalog är omfångsrik och den tar upp en väsentlig del av vårt sortiment. Men inte allt på långa vägar. På våra miljövaruhus i Stockholm, Sundsvall, Älmhult och Malmö finns den totala kollektionen. Möbler, textilier och armaturer. Men också mycket annat. Artiklar för hushåll och fritid. Presentvaror. Piano. Grammfonanläggningar. TV-apparater. Orientaliska handknutna mattor. Allt med tydlig inriktning på **miljö**.

Ta bara piano som exempel! Vi har bedömt det som viktigt att presentera ett högklassigt instrument som lätt kan placeras in i en vanlig bomiljö. Formatet och färgen är viktiga saker i det sammanhanget. Se gärna här i katalogen hur RENN motsvarar de kraven!



Boston orange



Boston grön



Boston gul



Boston beige

Remo blå



Remo gråbeige

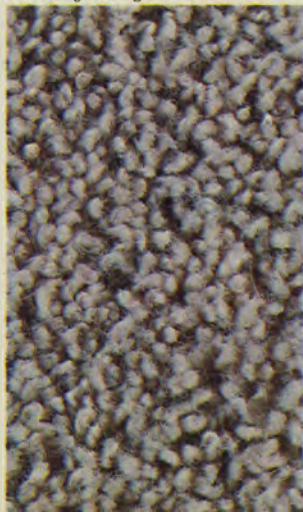

Remo grön



Remo gul

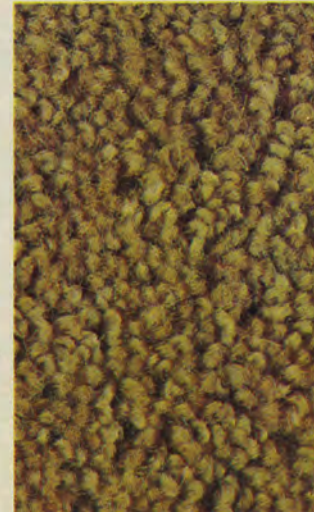



Drabant orange

DRABANT. Ögletuft på syntetisk bottenväv, luggen är 100 % Enkalon, en syntetfiber. Fjädrande, mjuk Latexbaksida som ger Drabant svikt och slitstyrka.

Det här är en heltäckningskvalitet för alla tänkbara rum. En snygg matta i sex vackra färger: orange, röd, turkos, gul, beige eller grön. Bredden är 366 cm.

Priset är helt enkelt sensationellt. Varken mer eller mindre. Ett kvadratmeterpris på 26: — för en helsyntetisk matta är nog svårt att hitta.

Drabant och alla de övriga heltäckningsmattorna kan skäras hur som helst utan att luggen rispås upp. Det är lätt att lägga en sådan matta själv, det betyder ytter-

ligare en möjlighet att tjäna en bra slant på affären.

31855 pris per kvadratmeter, med moms kr **26: —**
Per löpmeter i 366 cm bredd kostar Drabant kr **95: —**
med moms.

MILANO. En fin heltäckningskvalitet (ögletuft) med lugg av 100 % nylon. Glansig, tät och slitstark yta som också är särskilt lättskött. Milano kan med fog betecknas som en all-round matta, lämplig för alla rum. Mjuk nog för sovrummet, stark nog för att ligga i vardagsrum och hall.

Syntetfiber mattan har många fördelar, inte bara slitstyrkan. Det är till exempel särskilt lätt att ta bort fläc-



Drabant röd



Drabant turkos

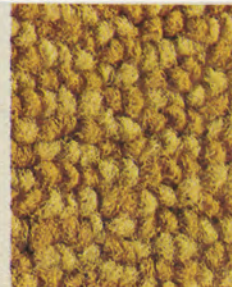

Drabant gul



Drabant beige



Drabant grön



Milano blå



Milano gul



Milano grön



Milano beige



Milano brun

kar på en sådan kvalitet, i all synnerhet som den är tuftad på syntetisk botten. Milano är en kvalitetsmatta, som dessutom är förvånansvärt prisbillig. Väffelbaksida förstås. Det kan inte sägas för många gånger vilken betydelse den baksidan har för er som gärna vill lägga mattan själv. Härlig svikt och fasthet. Fem vackra färger: blått, gult, grönt, beige och brunt. Milano ligger på 400 cm bredd.

32047 pris per kvadratmeter, med moms kr **29: 50**
Per löpmeter i 400 cm bredd kostar Milano kronor **118: —** med moms.

Vad skulle hel- täckning betyda för era rum?

STRUKTUR. Mjuk och behaglig allrumsmatta med nästan obegränsat användningsområde både i hemmiljö och annorstädes. Syntetfiber förstås, 100 % Enkalon i slitytan. En matta som Struktur tål hård nötning, det är lätt att ta bort fläckar på den och ytan har fin lyster. Struktur har en effekt i luggen, öglorna är varierende små och stora. Livfull yta som ser trevlig ut. Baksidan är latexvävfla, lätt att skära och lägga och skön att gå på.

Bredden är 400 cm. Struktur finns i fem väl samstämda färger i moderna nyanser: grönt, nougatbrunt, gult, beige eller orange. Det här är en matta som vi satsat stort på för er och kan erbjuda den till särskilt lågt pris. Läs om prover på sid. 191.

32190 per kvadratmeter, med moms kr **32:** —
Per löpmeter i 400 cm bredd kostar Struktur med moms kr **128:** —.

Soffor Klondyke och bord Bras se sidan 53.

Struktur nougatbrun



Struktur gul



Struktur beige



Struktur orange



Struktur grönt



50-talsidé. 70-talssuccé!

VDN

FAKTA

Hurts TORE 61

Mått: Utv. längd 40 cm, djup 48 cm, höjd 70 cm. 3 lådor med inv. mått 33x43 cm. Sammanlagd förvaringsyta 71 dm².

Material: Träfiberplatta på ram, lackerad med plastlack. Lådsidor av furuflåg, lådbotten av träfiberplatta inv. lackerad med plastlack.

*Materialbeskaffenhet: 2

*Utörande: 2

Härdighet: Översta ytan är hållbar mot vatten som avtorkas inom en halvtimme.

Byggbarhet: Möbelen kan byggas på sidled.

MOBEL-IKEA, Älmhult

©VDN 2505:3

*Följande omdömen kan förekomma:

Materialbeskaffenhet:

3 bedöms fylla högt ställda krav
2 bedöms fylla uppställda grundkrav

1 inga krav uppställda

Utörande:

3 bedöms som omsorgsfullt i alla detaljer
2 bedöms fylla uppställda grundkrav

1 inga krav uppställda

JÄMFÖR

För god förvaring fördras minst nedan angivna inv. hyll- eller lådmått:

	Längd i cm	Djup i cm
Servicegods, glas	40	30
bestick	—	26
underkläder	45	30
linne	55	30
sysaker, symaskin	50	40
skrivpapper m.m	24 resp. 48	33
noter och gräsivor	—	33
blandad förvaring	55 resp. 45	45

**XEXPRESSEN
PREMIERAD**

vid Elmia-utställningen 1966



Tore 61 vitlack



Tore 64 rödlack



Tore 64 vitlack

80:-

79:-

75:-

Produktutveckling. Det är inte bara att få fram nya möbler eller att arbeta med nya material. Det är i lika hög grad att göra konstruktiva förbättringar, synliga och osynliga, på de möbler som redan finns. Bra möbler kan alltid bli bättre i något avseende. Och ett stort användningsområde kan breddas ytterligare. Tore 61 och Tore 64 är exempel på det.

Av 50-talets ändamålsenliga och uppseendeväckande prislåga universalhurts med fem överfallsade lådor har det blivit en stor möbelserie. Ni ser den på sidan 122. Också i dag är priset på Tore direkt sensationellt, trots att möbelen utvecklats på ett tjugotal punkter.

Den mest användbara och mest sålda av alla enheterna är Tore 61, tätt följd av praktiska Tore 64. Från de två delarna bygger man lätt en högggradigt individuell, färgstark och okonventionell möblering.

50876 **Tore 61** vit- eller grålack, kr ... **80:—**
50876 **Tore 61** rödlack, kr **84:—**
50882 **Tore 64** vit- eller grålack, kr ... **75:—**
50882 **Tore 64** rödlack, kr **79:—**

Mervärdesskatten, 11,11 % är inräknad.



— MILJÖVARUHUSEN

Katalogpris 4: —

